

# 母子保健事業報告年報

第1部 母子保健事業の概要

第2部 母子保健事業実績（平成27年度統計）

平成28年版

 東京都福祉保健局少子社会対策部家庭支援課

## はじめに

母子保健活動は、保健サービスの基本であり重要な領域です。特に近年、妊娠期から乳幼児期を通じてほぼ全数の母子に関わることができる母子保健事業は、子育て家庭における様々なニーズをすばやく把握し、適切な時期に適切なサービスへとつなげることができる重要な活動として、大きな期待が寄せられています。

家庭支援課においては、子育て家庭を一体的に支援する体制を整え、“切れ目ない支援”を目指して施策を推進しております。母子保健分野としては、区市町村における母子保健事業を支援するとともに、子供の心を取り巻く様々な問題について専門的なケアにつなげる体制を整備するための「子供の心診療支援拠点病院事業」の実施や、母子保健従事者への研修の実施による人材育成などの様々な事業を展開しております。また、児童虐待予防の観点から、要支援家庭の早期発見・支援対策や、医療機関における児童虐待対応力の強化に向けた取り組みなどを行っております。

この「母子保健事業報告年報」は、区市町村及び東京都保健所の母子保健事業報告を基に、統計的な指標により、地域における母子保健事業の取組状況や課題を明らかにし、施策の計画・立案に資することを主な目的としてまとめたものです。第1部は母子保健事業の概要、第2部は母子保健事業実績（平成27年度統計）となっています。

本書が、母子保健事業の実施主体である区市町村をはじめ、多くの関係機関の皆様にご活用いただき、今後の母子保健施策を充実する上での一助となるようお願いしております。

平成29年3月

東京都福祉保健局少子社会対策部家庭支援課



# 利 用 上 の 注 意

## 1 第1部「母子保健事業の概要」について

- (1) 「母子保健事業の体系」は、平成28年度事業を掲載しています。
- (2) 「母子保健水準の動向」は、原則として平成27年及び平成27年度の統計数値を記載しています。

また、文中に使用した統計数値は、下記資料等から引用しました。

『人口動態統計』（厚生労働省、東京都福祉保健局）

『医師・歯科医師・薬剤師調査』（東京都福祉保健局）

『東京都の医療施設』（東京都福祉保健局）

『衛生行政報告例』（厚生労働省）

- (3) 「母子保健事業」は、平成27年度母子保健事業報告年報の実績、及び東京都実施事業の実績数値を使用しています。

## 2 第2部「母子保健事業実績（平成27年度統計）」について

「平成27年度母子保健事業報告集計表」は、各区市町村及び東京都保健所の母子保健事業報告を取りまとめたものです。

## 3 表中の表章記号は、次のとおりです。

計数のない場合	-
計数の不明の場合	…
数値微小(0.05未満)の場合	0.0
統計項目のありえない場合	・

## 4 構成比は小数点以下第2位を四捨五入しているため、合計しても必ずしも100とはなりません。

## 5 表の出典名は、各表の右下に記載してあります。

## 6 「母子保健事業報告年報」についての問合せ先は、次のとおりです。

福祉保健局 少子社会対策部 家庭支援課

電話番号 03-5320-4372 (ダイヤル)

# 比率等の解説

## 1 人 口

- ・ 年少人口（0歳～14歳人口）
- ・ 生産年齢人口（15歳～64歳人口）
- ・ 老年人口（65歳以上人口）

## 2 出 生

- ・ 出生率 =  $\frac{\text{年間出生数}}{\text{10月1日現在の人口}} \times 1,000$
- ・ 低出生体重児出生率 =  $\frac{\text{低出生体重児出生数}}{\text{出生数}} \times 100 (1,000)$

※厚生労働省人口動態では出生百対、東京都福祉保健局人口動態では出生千対で表している。

- ・ 母の年齢階級別出生順位別出生率  
=  $\frac{\text{年間のある年齢階級の母親から出生した出生順位別の出生数}}{\text{10月1日現在におけるその年齢階級の女子人口}} \times 1,000$
- ・ 母の年齢階級別出生率  
=  $\frac{\text{年間のある年齢階級の母親からの出生数}}{\text{10月1日現在におけるその年齢階級の女子人口}} \times 1,000$
- ・ 合計特殊出生率 =  $\left[ \frac{\text{母の年齢別出生数}}{\text{1月1日現在における年齢別女子人口}} \right] 15歳から49歳の合計$

15歳から49歳までの女子の年齢別出生率を合計したもので、一人の女子が仮にその年次の年齢別出生率で、一生の間に生むとしたときの子供の数を表す。

## 3 死 亡

- ・ 妊産婦死亡率 =  $\frac{\text{年間妊産婦死亡数}}{\text{年間出生（又は出産）}} \times 100,000$

※ 国際比較をする時は出生10万対を用いることもある。

#### 4 乳児死亡

$$\cdot \text{乳児死亡率} = \frac{\text{年間乳児（生後1年未満）死亡数}}{\text{年間出生数}} \times 1,000$$

$$\cdot \text{新生児死亡率} = \frac{\text{年間新生児（生後4週未満）死亡数}}{\text{年間出生数}} \times 1,000$$

#### 5 死産

$$\cdot \text{死産率} = \frac{\text{年間死産数}}{\text{年間出生数} + \text{年間死産数}} \times 1,000$$

$$\cdot \text{自然死産率} = \frac{\text{年間自然死産数}}{\text{年間出生数} + \text{年間死産数}} \times 1,000$$

$$\cdot \text{人工死産率} = \frac{\text{年間人工死産数}}{\text{年間出生数} + \text{年間死産数}} \times 1,000$$

#### 6 周産期死亡

$$\cdot \text{周産期死亡率} = \frac{\text{年間の妊娠満22週以後の死産数} + \text{年間早期新生児死亡数}}{\text{年間の妊娠満22週以後の死産数} + \text{年間出生数}} \times 1,000$$

$$\cdot \text{妊娠満22週以後の死産率} = \frac{\text{年間の妊娠満22週以後の死産数}}{\text{年間の妊娠満22週以後の死産数} + \text{年間出生数}} \times 1,000$$

# 目 次

## 第 1 部 母子保健事業の概要

<b>I 東京都における母子保健対策について</b> .....	3
<b>II 母子保健事業の体系</b>	
1 母子保健事業の体系 .....	5
2 母子保健事業のライフステージ別体系図 .....	6
3 母子保健事業における健康診査等一覧表 .....	7
<b>III 母子保健水準の動向</b>	
1 人口 .....	9
2 出生 .....	11
3 死亡 .....	17
4 死産 .....	20
5 人工妊娠中絶 .....	21
6 母子医療資源 .....	24
<b>IV 母子保健事業</b>	
<b>第 1 区市町村実施事業</b>	
1 妊娠届出 .....	25
2 母親学級 .....	26
3 妊婦健康診査等 .....	27
4 妊産婦・新生児訪問指導等 .....	32
5 乳児健康診査 .....	35
6 1歳6か月児健康診査 .....	39
7 3歳児健康診査 .....	41
8 乳幼児経過観察健康診査 .....	49
9 乳幼児発達健康診査 .....	50
10 乳幼児歯科相談等 .....	51
11 精密健康診査 .....	52
<b>第 2 東京都実施事業</b>	
1 先天性代謝異常等検査 .....	54
2 療育相談 .....	56
3 生涯を通じた女性の健康支援事業 .....	59
4 SIDS（乳幼児突然死症候群）対策 .....	61
5 電話相談「母と子の健康相談室」（小児救急相談） .....	62
6 母子保健研修 .....	63

## 第2部 母子保健事業実績（平成27年度統計）

### I 平成27年度母子保健事業報告集計表

表1	妊娠届出状況 .....	71
表2	母親学級実施状況 .....	72
表3-1～表3-14		
	妊婦健康診査実施状況（1回目～14回目） .....	73
表4	妊婦超音波検査実施状況 .....	87
表5	訪問指導実施状況（妊婦、産婦、新生児及び再掲（生後28日未満）） .....	88
表6	訪問指導実施状況（未熟児、乳児、幼児及び小学生） .....	89
表7	保健指導（健康相談）実施状況 .....	90
表8	3～4か月児健康診査受診状況 .....	92
表9	3～4か月児健康診査結果 .....	94
表10	3～4か月児健康診査の未受診者の状況 .....	96
表11	6～7か月児健康診査実施状況 .....	97
表12	9～10か月児健康診査実施状況 .....	98
表13	1歳6か月児健康診査受診状況 .....	99
表14	3歳児健康診査受診状況 .....	100
表15	3歳児健康診査結果 .....	102
表16	3歳児健康診査の未受診者の状況 .....	104
表17	3歳児視力検診実施状況 .....	105
表18	3歳児視力検診精密健康診査結果 .....	106
表19	3歳児聴覚検診実施状況 .....	107
表20	3歳児聴覚検診精密健康診査結果 .....	108
表21	3歳児健康診査心理相談結果 .....	109
表22	3歳児経過観察健康診査（心理）受診状況 .....	110
表23	3歳児経過観察健康診査心理相談結果 .....	111
表24	乳幼児経過観察健康診査受診状況 .....	112
表25	乳幼児発達健康診査受診状況 .....	113
表26	精密健康診査受診票発行・把握状況 .....	114
表27	乳児精密健康診査結果 .....	115
表28	3歳児精密健康診査結果 .....	116
表29	療育相談（個別相談）受診状況 .....	117
表30	療育相談（集団指導）実施状況（総数） .....	118
表31	療育相談（集団指導）実施状況（身体障害児） .....	119



表 3 2	療育相談（集団指導）実施状況（疾患児）	120
表 3 3	長期療養児の相談等の状況	121

## II 区市町村別・事業別前年度比較統計表

第 1 表	妊娠届出（満 1 1 週以内届出）率	125
第 2 表	母親学級（母性科）受講率	126
第 3 表	母親学級（母性科）開催割合	127
第 4 表	新生児訪問率	128
第 5 表	未熟児訪問指数	129
第 6 表	乳幼児健康診査受診率、月齢別	130
第 7 表	乳幼児健康診査有所見率、月齢別	131

## III 母子保健事業実施状況年次推移

1	満 1 1 週以内妊娠届出率	135
2	妊婦健康診査受診率・有所見率（都総数）	135
3	乳幼児健康診査受診率（都総数）	135
4	乳幼児健康診査有所見率（都総数）	135
5	新生児訪問指導状況	136
6	未熟児訪問指導状況	137

## 資料 母子保健事業報告様式

1	母子保健事業報告提出一覧表	141
2	母子保健事業報告様式	142
3	作成要領	161

母子保健事業評価部会委員名簿	177
----------------	-----

## 第1部 母子保健事業の概要



# I 東京都における母子保健対策について

近年、母子保健を取り巻く環境は、少子化の進行や、地域における人間関係の希薄化などにより大きく変化している。そのような中で、妊娠や出産、育児に関する不安を軽減し、家族が安心して子育てができるよう、社会全体で支えるシステムが重要となっている。

ポピュレーションアプローチ、専門職の関与、きめ細やかな対応など、母子保健活動のメリットを十分に活かしつつ、児童福祉分野や医療分野など様々な分野との連携を図りながら子育て家庭を支援していくために、東京都では以下の方向性で母子保健事業を展開している。

## 1 母子保健水準の更なる向上

- 母子保健事業の手引きの作成、母子保健従事者への研修の実施、妊婦健康診査の実施に向けた調整などを通じ、事業の実施主体である区市町村を広域的・専門的に支援し、東京都の母子保健水準の更なる向上に努める。
- 安全な出産の確保のため、周産期医療分野と連携しつつ、妊婦健康診査の定期的受診や妊婦自身の健康管理の意識向上を促す普及啓発を行う。

## 2 母子の健康課題への取組

- 電話相談（「女性のための健康ホットライン」、「不妊・不育ホットライン」、「妊娠相談ほっとライン」）や妊娠適齢期等に関する普及啓発等により、生涯を通じた女性の健康支援に努める。
- 保護者の育児不安の解消と、小児救急の前段階での安心の確保に向け、電話相談「子供の健康相談室」（小児救急相談）や、インターネット等により情報を提供する「TOKYO子育て情報サービス」などの事業を着実に実施する。

## 3 母子を取り巻く様々な課題への対応

- 「出産・子育て応援事業（ゆりかご・とうきょう事業）」の実施等、全ての子育て家庭に対して妊娠期から行政の専門職が関わることにより、出産・子育てに関する不安を軽減させるとともに、各家庭のニーズに応じた支援を妊娠期から子育て期にわたって切れ目なく行い、妊婦等の心身の健康の保持・増進を図る。
- 医療従事者向けの研修の充実により、産科・小児科をはじめとする医療機関の児童虐待対応力の向上を図る。
- 「子供の心診療支援拠点病院事業」の実施により、様々な子供の心の問題に関わる関係者等への支援を充実強化する。

東京都では、近年の保健・医療・福祉施策をめぐる社会情勢の変化などを踏まえ、「東京都保健医療計画」、「東京都健康推進プラン21」、「東京都子供・子育て支援総合計画」等を策定している。これらの計画を踏まえ、都民ニーズを的確に反映させながら着実に事業を推進しているところである。



## II 母子保健事業の体系

### 1 母子保健事業の体系（平成28年度・主要事業のみ）

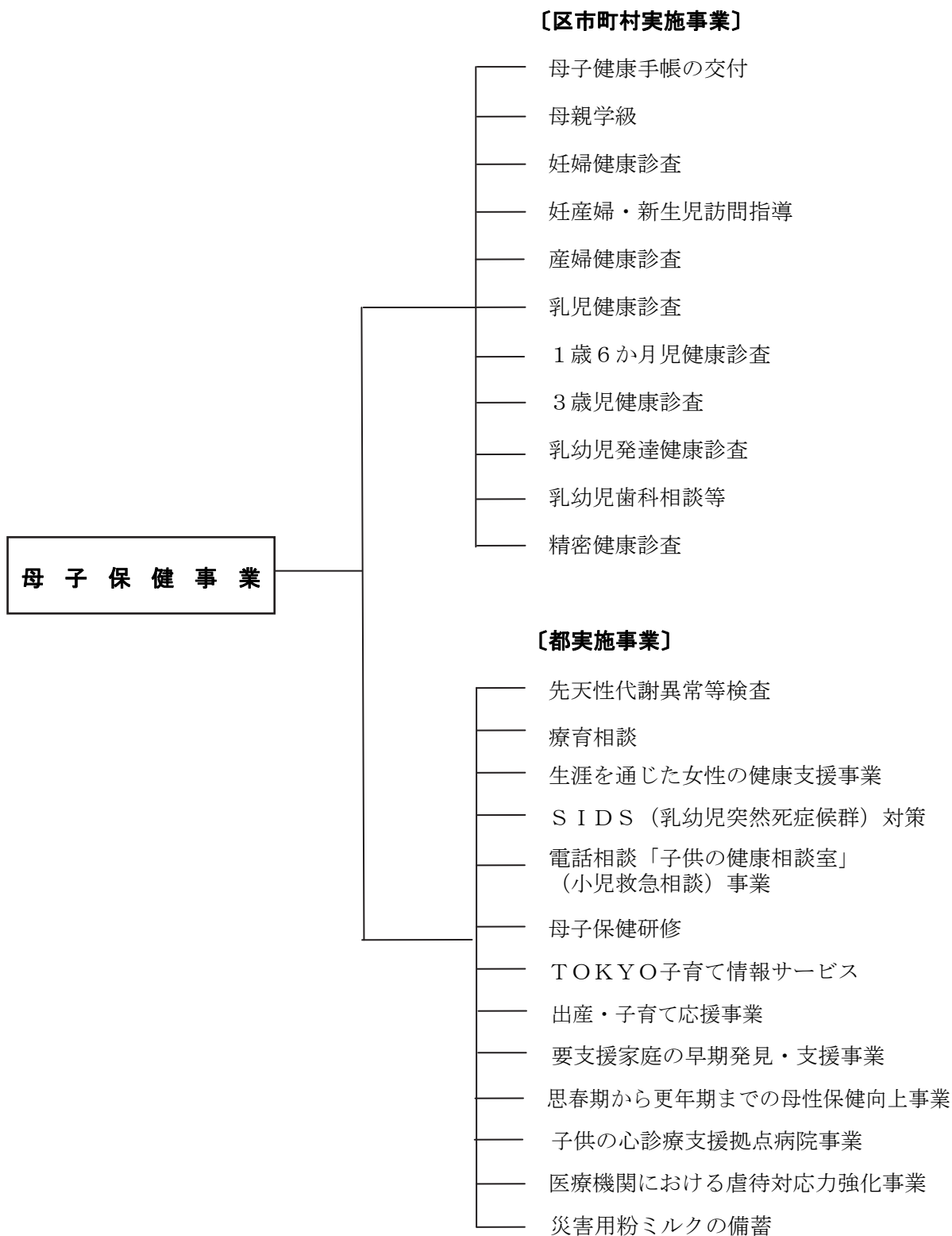

## 2 母子保健事業のライフステージ別体系図

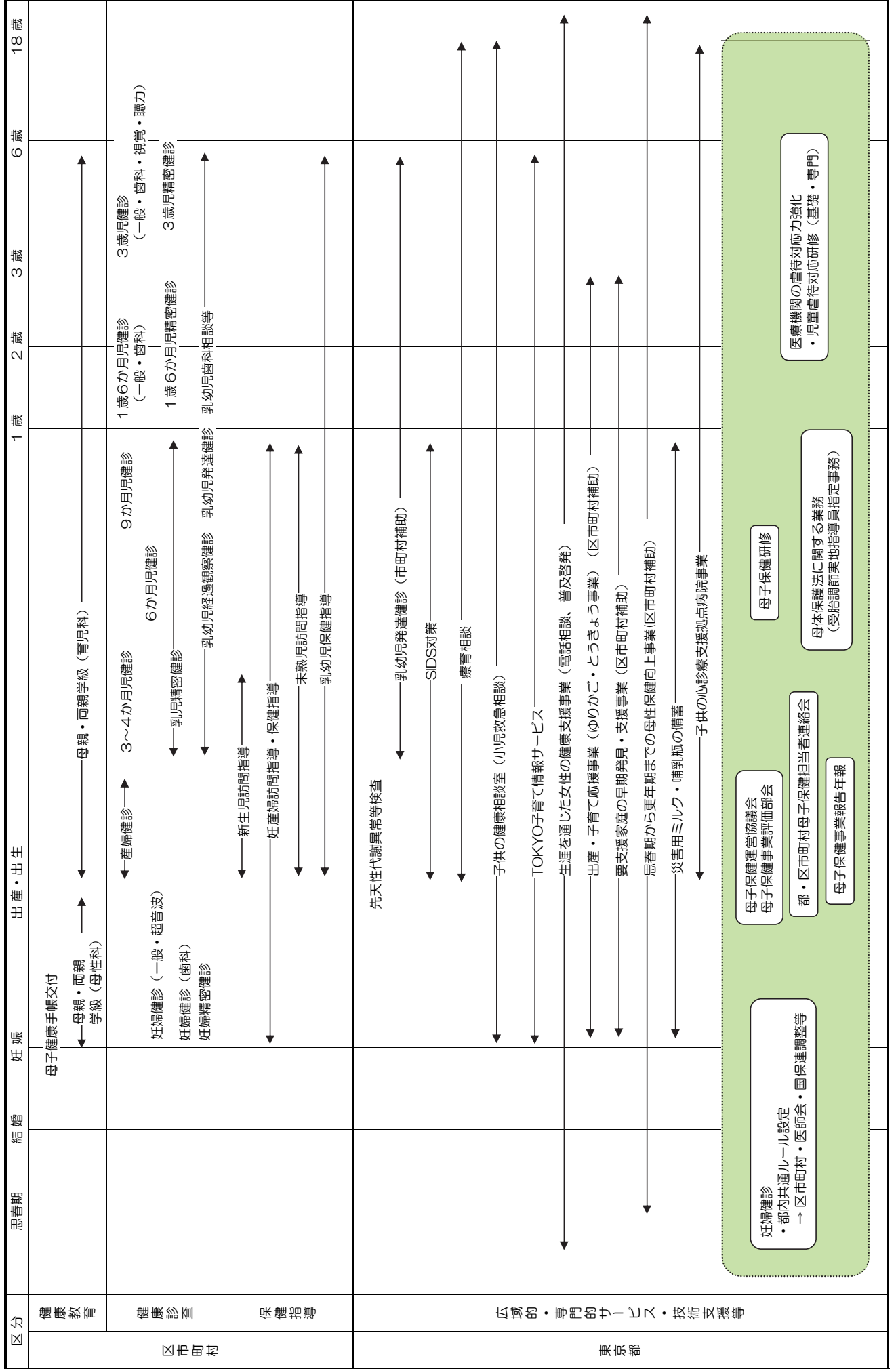

### 3 母子保健事業における健康診査等一覧表

(平成28年度)

健康診査等の名称	対象者	実施主体	実施機関	健康診査等の内容	備考
妊婦健康診査 (超音波検査を含む)	妊婦	区市町村	医療機関 区市町村	○一般 問診、体重測定、血圧測定、尿検査 (1回目)血液検査、血液型、貧血、血糖、不規則抗体、H I V抗体、梅毒、B型肝炎、風疹 (2回目以降)保健指導、クラミジア抗原、C型肝炎、血糖、貧血、B群溶連菌、HTLV-1 抗体、経膈超音波、N S T ○超音波検査 ○子宮頸がん検診	
産婦健康診査	産婦	区市町村	区市町村	○内科的診察 ○尿検査	
3～4か月児健康診査	満3～4か月児	区市町村	区市町村	○診察〔発育・発達及び疾病の有無等のチェックなど〕 ○保健栄養指導	
6・9か月児健康診査	満6～7か月児 満9～10か月児	区市町村	医療機関	○診察〔発育・発達及び疾病の有無等のチェックなど〕	保健指導含む
1歳6か月児健康診査	満1歳6か月から 満2歳までの児	区市町村	区市町村 医療機関	一般 ○診察〔発育・発達及び疾病の有無等のチェックなど〕 ○保健栄養指導 歯科 ○口腔内診査 ○歯科保健指導	
3歳児健康診査	3歳児	区市町村	区市町村	一般 ○診察〔発育・発達及び疾病の有無等のチェックなど〕 ○保健栄養指導 歯科 ○口腔内診査 ○歯科保健指導	
3歳児視力検診	3歳児	区市町村	区市町村	○家庭で保護者が絵視標を用いて視力検査を行い、その結果を3歳児健康診査時にチェックする。	3歳児健康診査と同時実施
3歳児聴覚検診	3歳児	区市町村	区市町村	○家庭で保護者が児の聞こえの検査を行い、その結果を3歳児健康診査時にチェックする。	3歳児健康診査と同時実施
乳幼児経過観察健診	乳幼児	区市町村	区市町村	○診察〔発育・発達及び疾病の有無等のチェックなど〕 ○保健栄養指導	各種健康診査等の結果、必要な乳幼児に実施
乳幼児発達健康診査	乳幼児	区市町村	区市町村	○診察〔小児神経学及び児童精神医学の立場から、発育・発達及び疾病の有無等のチェックなど〕 ○指導〔訓練など〕	各種健康診査等の結果、必要な乳幼児に実施 (都単補助金事業)
乳幼児歯科相談等	乳幼児	区市町村	区市町村	○口腔内診査 ○歯科保健指導 ○予防措置	
先天性代謝異常等検査	新生児	都	民間検査機関	○血液検査 〔フェニルケトン尿症、メープルシロップ尿症、ホモシスチン尿症、シトルリン血症1型、アルギニノコハク酸尿症、メチルマロン酸血症、プロピオン酸血症、イソ吉草酸血症、メチルクロトニルグリシン尿症、ヒドロキシメチルグルタル酸血症(HMG血症)、複合カルボキシラーゼ欠損症、グルタル酸血症1型、中鎖アシルC <sub>o</sub> A脱水素酵素欠損症(MCAD欠損症)、極長鎖アシルC <sub>o</sub> A脱水素酵素欠損症(VLCAD欠損症)、三頭酵素/長鎖3-ヒドロキシアシルC <sub>o</sub> A脱水素酵素欠損症(TFP/LCHAD欠損症)、カルニチンパルミトイルトランスフェラーゼ-1欠損症、ガラクトース血症、先天性甲状腺機能低下症(クレチン症)、先天性副腎過形成症〕	生後5日から7日までに採血





### Ⅲ 母子保健水準の動向

#### 1 人 口

東京都の人口は、平成27年10月1日現在13,513,733人で、前年の13,378,584よりも135,149人増加した。

年齢3区分別人口は表1のとおりで、近年では、老年人口の割合が上昇を続けている。

表1 年齢3区分別人口

年次	人 口	年少人口 (0～14歳)		生産年齢人口 (15～64歳)		老年人口 (65歳以上)	
		実数 (人)	割合 (%)	実数 (人)	割合 (%)	実数 (人)	割合 (%)
昭和55年	11,618,281	2,393,687	20.6	8,308,563	71.6	894,961	7.7
60	11,829,363	2,125,337	18.0	8,638,299	73.1	1,055,850	8.9
平成2年	11,855,563	1,727,479	14.7	8,790,525	74.7	1,244,026	10.6
7	11,773,605	1,499,126	12.7	8,705,099	73.9	1,530,695	13.0
12	12,064,101	1,420,919	11.8	8,685,878	72.0	1,910,456	15.8
17	12,576,601	1,424,667	11.3	8,695,592	69.1	2,295,527	18.3
19	12,790,202	1,511,487	11.8	8,815,339	68.9	2,463,368	19.3
20	12,898,939	1,524,564	11.8	8,824,991	68.4	2,549,377	19.8
21	12,988,797	1,534,560	11.8	8,830,194	68.0	2,624,040	20.2
22	13,159,388	1,477,371	11.2	8,850,225	67.3	2,642,231	20.1
23	13,186,560	1,561,048	11.8	8,898,085	67.5	2,727,427	20.7
24	13,216,220	1,563,295	11.8	8,840,842	66.9	2,812,083	21.3
25	13,286,735	1,570,646	11.8	8,804,964	66.3	2,911,125	21.9
26	13,378,584	1,581,921	11.8	8,786,711	65.7	3,009,952	22.5
27	13,513,733	1,597,612	11.8	8,824,985	65.3	3,091,136	22.9

東京都福祉保健局調べ

- 注1) 年齢別人口は各年とも10月1日現在で、年齢不詳を除く。  
 2) 平成17年以前及び平成22年は「国勢調査人口」による。  
 3) 平成18～21、23年の年齢3区分別人口は、総務局統計部「東京都の人口（推計）」を基礎に、福祉保健局総務部総務課で算出したものである。そのため、人口は、P10・11で出生率を算出した分母（「平成26年度人口動態統計（確定数）の概要」（厚生労働省））とは異なる。

表2 主な人口動態統計

項目		年次											
		昭和55年	昭和60年	平成2年	平成7年	平成12年	平成17年	平成22年	平成24年	平成25年	平成26年	平成27年	
出	出生数	139,953	126,178	103,983	96,823	100,209	96,542	108,135	107,401	109,986	110,629	113,194	
	出生率(人口千対)	12.0	10.7	8.8	8.2	8.3	7.8	8.4	8.3	8.5	8.5	8.6	
	合計特殊出生率	1.44	1.44	1.23	1.09	1.04	1.00	1.12	1.09	1.13	1.15	1.24	
生	低出生体重児	総数	7,226	6,867	6,583	7,594	8,679	9,105	10,147	10,031	10,352	10,164	10,313
		～999g	146	217	201	205	255	283	276	327	336	300	319
		1,000～1,499g	380	380	398	371	443	442	477	468	503	491	481
		1,500～1,999g	1,055	1,013	925	984	1,097	1,142	1,172	1,225	1,193	1,217	1,230
		2,000～2,499g	5,645	5,257	5,059	5,883	6,884	7,238	8,222	8,011	8,320	8,156	8,283
		率(出生千対)	51.6	54.4	63.3	78.4	86.6	94.3	93.8	93.4	94.1	91.9	91.1
		率(出生百対)	5.2	5.4	6.3	7.8	8.7	9.4	9.4	9.3	9.4	9.2	9.1
乳児死亡率(出生千対)		6.7	4.9	4.2	4.4	3.5	2.7	2.0	2.2	2.0	1.9	1.7	
新生児死亡率(出生千対)		4.3	3.0	2.4	2.3	2.0	1.3	0.9	1.1	0.9	0.8	0.8	
死産率 (出産千対)	総数	46.8	44.6	41.9	31.9	29.0	28.6	23.4	21.2	21.7	21.8	20.8	
	自然	32.6	24.3	20.7	17.4	13.2	13.0	10.3	10.1	10.1	10.0	9.9	
	人工	14.2	20.2	21.1	14.4	15.8	15.6	13.0	11.1	11.7	11.7	10.9	
周産期死亡率(出産千対)		10.7	7.3	5.4	7.5	5.6	4.8	3.9	3.7	3.6	3.5	3.2	
妊娠満22週以後の死産率(出産千対)		7.3	5.1	3.8	6.0	4.2	3.8	3.2	2.9	3.0	2.9	2.7	
早期新生児死亡率(出生千対)		3.4	2.2	1.6	1.5	1.4	0.9	0.7	0.8	0.6	0.6	0.5	
妊産婦死亡率	(出生10万対)	28.6	17.4	10.6	6.2	4.0	2.1	7.4	6.5	2.7	2.7	1.8	
	(出産10万対)	27.2	16.7	10.1	6.0	3.9	2.0	7.2	6.4	2.7	2.7	1.7	

厚生労働省人口動態統計

注1) 周産期死亡率は、平成6年以前は妊娠満28週以後の死産に早期新生児死亡を加えて算出したものである。

2) 妊娠満22週以後の死産率は、平成6年以前は妊娠満28週以後の死産率である。

## 2 出生

### (1) 出生数

平成27年の出生数は113,194人で、前年の110,629よりも2,565人増加した。地域別の出生数及び低出生体重児数は、**表3**のとおりである。

**表3 地域別出生数及び低出生体重児数**

年次	出生数		低出生体重児 (2,500g未満)		
	数(人)	率(人口千対)	数(人)	率(出生千対)	率(出生百対)
平成12年	100,209	8.3	8,679	86.6	8.7
17	96,542	7.8	9,105	94.3	9.4
19	103,837	8.3	9,787	94.3	9.4
20	106,015	8.4	10,140	95.6	9.6
21	106,613	8.5	10,088	94.6	9.5
22	108,135	8.4	10,147	93.8	9.4
23	106,027	8.2	10,064	94.9	9.5
24	107,401	8.3	10,031	93.4	9.3
25	109,986	8.5	10,352	94.1	9.4
26	110,629	8.5	10,164	91.9	9.2
27	113,194	8.6	10,313	91.1	9.1
区部	80,619	9.0	7,347	91.1	9.1
市部	32,030	7.8	2,911	90.9	9.1
郡部	344	6.0	36	104.7	10.5
島部	201	7.7	19	94.5	9.5

厚生労働省人口動態統計

### (2) 合計特殊出生率

東京都の合計特殊出生率は、昭和40年以降第2次ベビーブーム（昭和45～50年ごろ）の頃までは、昭和41年の「ひのえうま」を除き、おおよそ2.00前後で推移していた。昭和47年からは低下傾向にあったが、平成19年から平成21年にかけてやや上昇し、おおむね横ばい傾向であったが、再び上昇してきている。平成27年の合計特殊出生率は1.24で前年の1.15より0.09ポイント上回った。**(表2、図1)**。

合計特殊出生率が2.1程度を下回ると将来人口が減少するといわれている。

### (3) 低出生体重児

低出生体重児のうち出生体重が1,500グラム未満の極低出生体重児が、平成27年は800人で、前年の791人より9人増加した。**(表2及び図2)**。

(人)

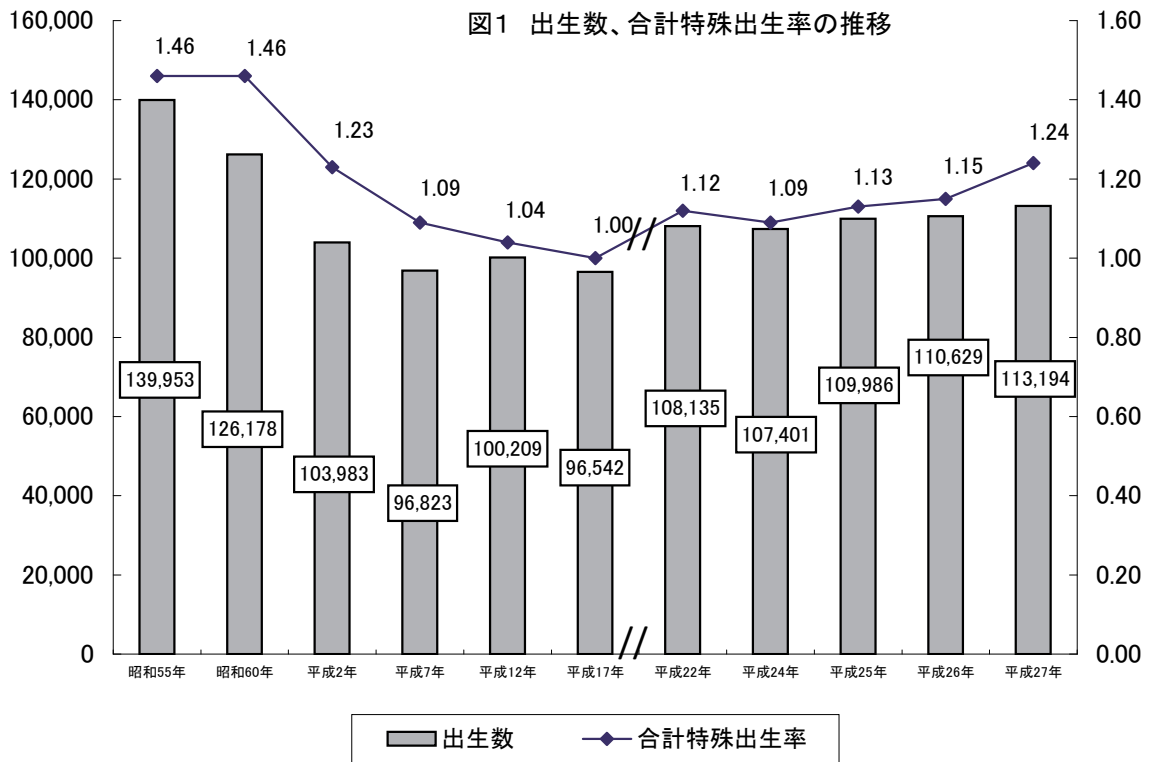

(出生千対)

図2 低体重児率の推移

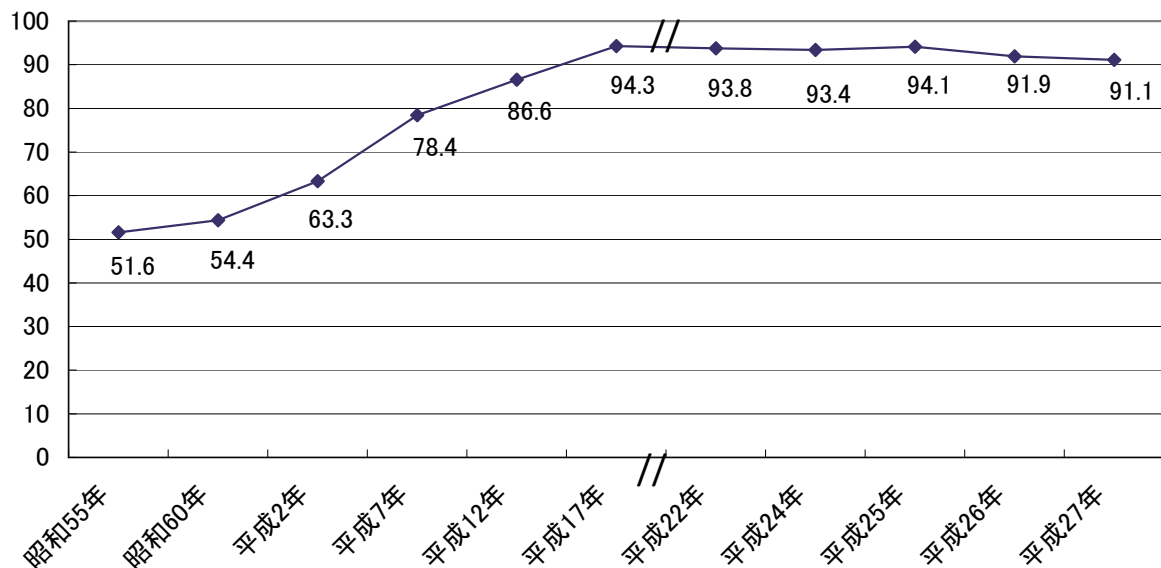

(4) 母の年齢階級別出生率

母の年齢階級別出生率、年次・出生順位別は、表4のとおりである。

平成27年の第1子の出生率は母の年齢が「30～34歳」が最も高く、次に「25～29歳」、「35～39歳」の順になっている。第2子の出生率は「30～34歳」が最も高く、次に「35～39歳」、「25～29歳」の順となっている。

表4 母の年齢階級別出生率、年次・出生順位別

年次		～14 <sup>1)</sup>	15～19	20～24	25～29	30～34	35～39	40～44	45～ <sup>2)</sup>		
昭和	55年	-	2.6	40.3	143.7	79.0	16.9	2.1	0.1		
	60	0.0	2.8	32.6	130.5	90.7	23.6	2.4	0.1		
平成	2年	0.0	2.7	24.6	93.3	89.0	27.2	3.4	0.1		
	7	0.0	2.2	21.5	75.1	81.9	29.9	3.8	0.1		
	12	0.0	3.6	19.7	64.7	78.8	35.2	5.1	0.1		
	17	0.0	3.4	18.6	54.8	72.4	39.2	6.7	0.3		
	19	0.0	3.7	21.1	55.8	78.4	44.3	8.2	0.3		
	20	0.0	3.7	20.7	54.6	77.6	45.2	8.8	0.2		
	21	0.0	3.4	20.1	53.9	77.6	47.1	9.9	0.3		
	22	0.0	2.9	17.5	54.8	81.4	50.2	10.6	0.3		
	23	0.0	2.8	18.3	53.9	79.2	49.5	10.4	0.4		
	24	0.0	2.8	17.0	54.3	82.1	51.8	11.8	0.4		
	25	0.0	2.9	16.3	54.1	84.6	57.0	12.7	0.5		
	平成	26年	総数	0.0	2.9	15.4	53.3	86.6	59.2	13.8	0.5
			第1子	0.0	2.6	11.3	36.3	46.9	26.7	6.3	0.2
		2	-	0.2	3.4	13.6	30.9	23.8	5.2	0.1	
		3	-	0.0	0.6	2.8	7.4	7.0	1.6	0.1	
		4	-	-	0.1	0.5	1.1	1.2	0.4	0.0	
		5～	-	-	0.0	0.1	0.3	0.4	0.2	0.0	
平成	27年	総数	0.0	2.6	15.4	55.5	92.1	63.9	15.1	0.5	
		第1子	0.0	2.3	11.3	38.8	50.4	28.4	6.9	0.3	
		2	-	0.2	3.5	13.3	32.4	25.9	5.7	0.1	
		3	-	0.0	0.6	2.8	7.7	7.9	1.8	0.1	
		4	-	-	0.1	0.4	1.3	1.4	0.4	0.0	
		5～	-	-	0.0	0.1	0.3	0.4	0.2	0.0	

厚生労働省人口動態統計、東京都福祉保健局調べ

注) 数値の算出には、5歳階級別女性総人口(千対)を用いている。

1) 10～14歳女子人口千対

2) 45～49歳女子人口千対

表5 母の年齢階級別出生数、出生総数に占める割合

(単位 件、カッコ内%)

年度	総数	～ 14	15	16	17	18	19	20～ 24	25～ 29	30～ 34	35～ 39	40 ～ 44	45 ～ 49	50 歳 以上	不 詳
昭和 55年	139,953 (100)	- (-)	1,076 (0.8)					20,004 (14.3)	67,159 (48.0)	42,720 (30.5)	8,069 (5.8)	897 (0.6)	28 (0.0)	- (-)	- (-)
60	126,178 (100)	1 (0.0)	1,259 (1.0)					17,257 (13.7)	55,643 (44.1)	38,832 (30.8)	12,036 (9.5)	1,115 (0.9)	30 (0.0)	1 (0.0)	4 (0.0)
平成 2年	103,983 (100)	3 (0.0)	1,251 (1.2)					13,517 (13.0)	42,981 (41.3)	33,843 (32.5)	10,706 (10.3)	1,654 (1.6)	25 (0.0)	- (-)	3 (0.0)
7	96,823 (100)	3 (0.0)	11 (0.0)	32 (0.0)	114 (0.1)	210 (0.2)	431 (0.4)	11,938 (12.3)	37,458 (38.7)	34,510 (35.6)	10,627 (11.0)	1,440 (1.5)	48 (0.0)	- (-)	1 (0.0)
12	100,209 (100)	4 (0.0)	7 (0.0)	42 (0.0)	177 (0.2)	306 (0.3)	594 (0.6)	9,224 (9.2)	34,824 (34.8)	38,514 (38.4)	14,679 (14.6)	1,791 (1.8)	46 (0.0)	1 (0.0)	- (-)
17	96,542 (100)	3 (0.0)	12 (0.0)	55 (0.1)	135 (0.1)	214 (0.2)	504 (0.5)	7,609 (7.9)	25,913 (26.8)	39,733 (41.2)	19,439 (20.1)	2,828 (2.9)	81 (0.1)	14 (0.0)	2 (0.0)
22	108,135 (100)	4 (0.0)	10 (0.0)	39 (0.0)	110 (0.1)	221 (0.2)	397 (0.4)	6,720 (6.2)	25,283 (23.4)	41,190 (38.1)	28,576 (26.4)	5,440 (5.0)	138 (0.1)	6 (0.0)	1 (0.0)
24	107,401 (100)	4 (0.0)	12 (0.0)	50 (0.0)	111 (0.1)	219 (0.2)	336 (0.3)	5,763 (5.4)	24,496 (22.8)	40,725 (37.9)	28,849 (26.9)	6,624 (6.2)	198 (0.2)	13 (0.0)	1 (0.0)
25	109,986 (100)	2 (0.0)	10 (0.0)	46 (0.0)	103 (0.1)	221 (0.2)	379 (0.3)	5,462 (5.0)	23,999 (21.8)	41,375 (37.6)	30,847 (28.0)	7,288 (6.6)	239 (0.2)	15 (0.0)	- (-)
26	110,629 (100)	4 (0.0)	22 (0.0)	47 (0.0)	119 (0.1)	186 (0.2)	375 (0.3)	5,196 (4.7)	23,165 (20.9)	42,006 (38.0)	31,252 (28.2)	7,996 (7.2)	243 (0.2)	18 (0.0)	- (-)
27	113,194 (100)	3 (0.0)	10 (0.0)	35 (0.0)	116 (0.1)	167 (0.1)	332 (0.3)	5,159 (4.6)	23,174 (20.5)	43,151 (38.1)	32,256 (28.5)	8,520 (7.5)	253 (0.2)	18 (0.0)	- (-)

人口動態統計(東京都福祉保健局)より作成

注) 数値は各年の出生総数に占める母の年齢階級別出生数の割合

(5) 単産－複産別分娩件数

単産－複産別分娩件数は**表6**のとおりである。

東京都の分娩件数総数に占める複産の割合は1.0%前後で推移している。また、平成27年における全国の複産分娩件数に占める東京都の割合は11.8%であり、前年と同様である。

**表6 単産－複産別分娩件数の年次推移**

(単位 件)

年次	単産・複産別分娩件数							全国の複産 分娩件数に 占める 東京都の割合 (%)
	総数	単産	複産	複産の種類				
				双子	三つ児	四つ児	五つ児 以上	
平成12年	102,156	101,124	1,025 (1.0%)	999	26	—	—	8.2
17	98,200	97,039	1,160 (1.2%)	1,137	23	—	—	9.1
22	109,643	108,566	1,074 (1.0%)	1,066	8	—	—	10.2
23	107,492	106,487	1,005 (0.9%)	989	16	—	—	9.8
24	108,630	107,547	1,083 (1.0%)	1,068	15	—	—	10.3
25	111,279	110,143	1,133 (1.0%)	1,116	17	—	—	10.6
26	111,870	110,666	1,201 (1.1%)	1,182	19	—	—	11.8
27	114,389	113,181	1,203 (1.1%)	1,195	7	1	—	11.8

厚生労働省人口動態統計

注1) 分娩件数とは出産（出生及び死産）をした母の数である。

2) 総数には死産の単産、複産の不詳を含む。

3) 複産の（ ）は総数に占める割合である。

(6) 父母の国籍別にみた出生数

父母の国籍別にみた出生数は**表7**のとおりである。

全出生数に占める「父母の一方の国籍が外国」の割合は平成27年で全国が1.9%であるのに対し、東京都は3.4%となっている。



表7 父母の国籍別にみた出生数の推移

(単位 人)

年次	東京都														全 国									
	出生数	父母とも 日本	父母の一方 が外国	父 日 本 ・ 母 外 国							父 外 国 ・ 母 日 本							父母の一方 が外国						
				韓国・朝鮮	中 国	フィリピン	タイ	米 国	英 国	ブラジル	ペ ル ー	その他の外国	韓国・朝鮮	中 国		フィリピン	タイ		米 国	英 国	ブラジル	ペ ル ー	その他の外国	
20	106,015	101,772	4,243 (4.0%)	353	825	582	77	39	19	11	5	240	2,151 (2.0%)	2,092 (2.0%)	337	277	18	21	447	146	17	9	820	23,956 (2.2%)
21	106,613	102,643	3,970 (3.7%)	301	763	491	60	37	12	11	3	246	1,924 (1.8%)	2,046 (1.9%)	409	252	20	18	360	152	15	16	804	22,511 (2.1%)
22	108,135	104,170	3,965 (3.7%)	299	806	407	59	37	10	15	9	237	1,879 (1.7%)	2,086 (1.9%)	394	284	27	15	364	134	17	20	831	21,966 (2.1%)
23	106,027	102,496	3,531 (3.3%)	270	691	354	54	30	16	12	8	201	1,636 (1.5%)	1,895 (1.8%)	381	224	22	20	341	136	18	13	740	20,311 (1.9%)
24	107,401	103,698	3,703 (3.4%)	298	744	283	60	33	15	11	6	212	1,662 (1.5%)	2,041 (1.9%)	397	289	20	16	357	152	17	11	782	20,536 (2.0%)
25	109,986	106,291	3,695 (3.4%)	321	761	258	43	49	10	18	6	245	1,711 (1.6%)	1,984 (1.8%)	393	260	30	10	348	155	12	7	769	19,532 (1.8%)
26	110,629	106,803	3,826 (3.5%)	283	774	245	55	42	12	10	11	264	1,696 (1.5%)	2,130 (1.9%)	418	306	25	20	369	123	29	19	821	19,647 (2.0%)
27	113,194	109,389	3,805 (3.4%)	314	749	207	68	39	12	17	12	258	1,676 (1.5%)	2,129 (1.9%)	471	306	30	13	301	123	23	10	852	19,079 (1.9%)

注) ( ) は出生数に占める割合

厚生労働省人口動態統計

### 3 死 亡

#### (1) 乳児死亡・新生児死亡

平成27年の東京都の乳児死亡数は189人で、前年の205人より16人減少し、乳児死亡率は1.7と、前年の1.9より0.2ポイント下回った。平成27年の全国の乳児死亡率は1.9で、前年の2.1より0.2ポイント下回った（率はともに出生千対）。

平成27年の乳幼児の主な死亡原因は**表8**のとおりで、乳児の死因順位は、第1位が「先天奇形、変形及び染色体異常」（35.4%）、第2位は「周産期に特異的な呼吸障害及び心血管障害」（12.7%）であり、前年と同じである。第3位は「乳幼児突然死症候群」（5.3%）となっている。

また、生後4週未満の新生児死亡数は89人で、前年の96人より7人減少し、乳児死亡の47.1%を占めている。新生児死亡の死因順位は、1位が「先天奇形、変形及び染色体異常」（44.9%）、第2位は「周産期に特異的な呼吸障害及び心血管障害」（24.7%）であり、前年と同様である。

**表8 乳幼児の死因順位・死亡数・死亡割合（平成27年）**

年 齢 (年齢階級) 死亡数	第1位		第2位		第3位		第4位		第5位	
	死 因	死亡数 死亡割合	死 因	死亡数 死亡割合	死 因	死亡数 死亡割合	死 因	死亡数 死亡割合	死 因	死亡数 死亡割合
0 歳	総数 乳 児 189人	先天奇形、変 形及び染色体 異常 67人 35.4%	周産期に特異 的な呼吸障害 及び心血管障 害 24人 12.7%	乳幼児突然 死症候群 10人 5.3%	心疾患 5人 2.6%	肺炎 3人 1.6%				
	(再掲) 新生児 89人	先天奇形、変 形及び染色体 異常 40人 44.9%	周産期に特異 的な呼吸障害 及び心血管障 害 22人 24.7%	胎児及び新 生児の出血 性障害及び 血液障害 4人 4.5%	その他の新 生物 2人 2.2%	代謝障害 心疾患（高血 圧性を除く） 肝疾患 周産期に特異 的な感染症 他 殺 1人 1.1%				
1～4歳 67人	先天奇形、変 形及び染色体 異常 14人 20.9%	悪性新生物 7人 10.4%	心疾患 5人 7.5%	不慮の事故 4人 6.0%	腸管感染症 敗血症 その他の新生 物 脳血管疾患 ヘルニア及び 腸閉塞 1人 1.5%					
5～9歳 44人	悪性新生物 11人 25.0%	不慮の事故 7人 15.9%	先天奇形、 変形及び染 色体異常 5人 11.4%	心疾患 3人 6.8%	その他の新生 物 1人 2.3%					

厚生労働省人口動態統計、東京都福祉保健局調べ

注) 死亡割合は、それぞれの年齢（年齢階級）別死亡数に占める割合である。

## (2) 周産期死亡

周産期死亡は、平成7年からICD-10の適用により、妊娠満22週以後の死産に早期新生児死亡を加えたものをいい、周産期死亡率は、出産（年間出生数に年間の妊娠満22週以後の死産数を加えたもの）千対で表している。

平成27年の東京都の周産期死亡数は368人で、前年の388人より20人減少した。周産期死亡率（出産千対）は3.2で、前年の3.5より0.3ポイント下回った。

平成27年度の東京都の妊娠満22週以後の死産数は308胎で、前年の324胎より16胎減少した。早期新生児死亡数60人で、前年の64人より4人減少した。（P10：表2、P19：図3、4）。

## (3) 妊産婦死亡

妊産婦死亡は、妊娠中又は妊娠終了後満42日未満の女性の死亡で、妊娠の期間及び部位には関係しないが、妊娠若しくはその管理に関連した又はそれらによって悪化したすべての原因によるもの（ただし、不慮又は偶発の原因によるものを除く。）をいう。

平成27年の妊産婦死亡数は2人で、前年の3人より1人減少し、妊産婦死亡率は、（出産10万対）1.7で、前年の2.7より1.0ポイント減少した。平成27年の全国の妊産婦死亡率は3.8で、東京都より2.1ポイント多かった。

なお、妊産婦死亡は、次の2群に分類される。

- ・ 直接産科的死亡

妊娠時（妊娠・分娩・産褥）における産科的合併症が原因で死亡したもの

- ・ 間接産科的死亡

妊娠前から存在した疾患又は妊娠中に発生した疾患による死亡で、妊娠の生理的作用により悪化したと考えられるもの

図3 周産期死亡数の推移

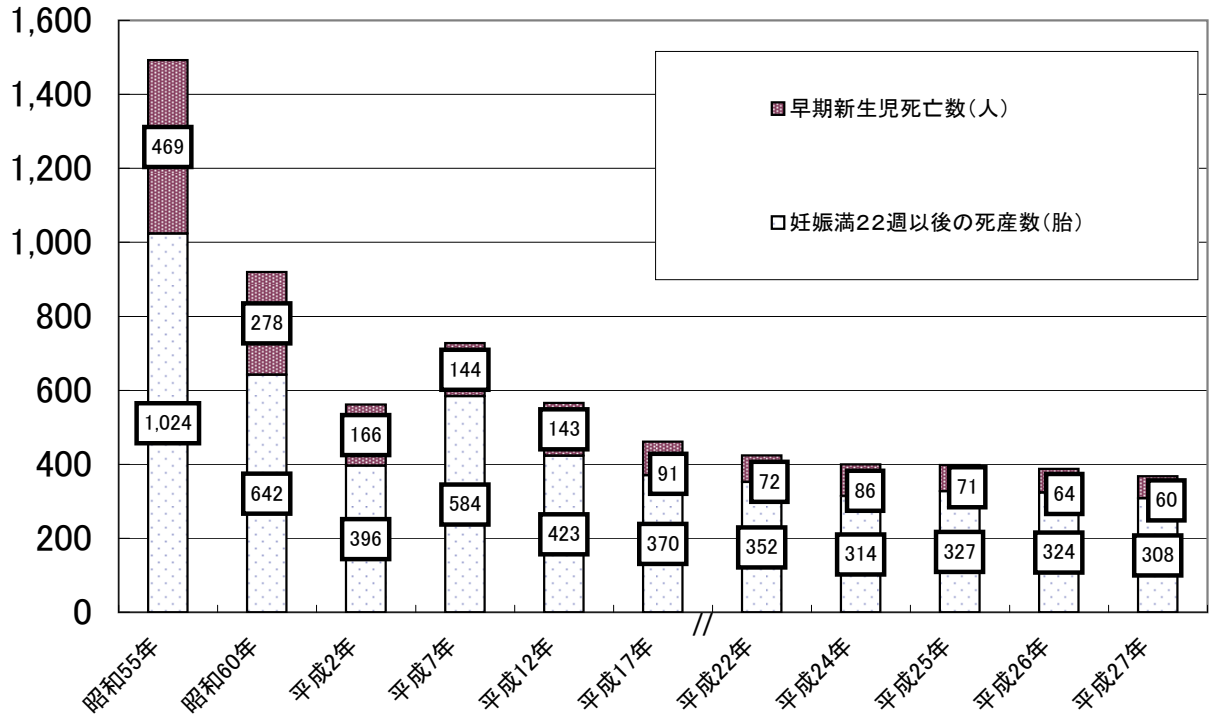

注) 平成6年以前の周産期死亡は、妊娠満28週以後の死産と早期新生児死亡の合計である。  
平成7年以後の周産期死亡は、妊娠満22週以後の死産と早期新生児死亡の合計である。

図4 周産期死亡率の推移

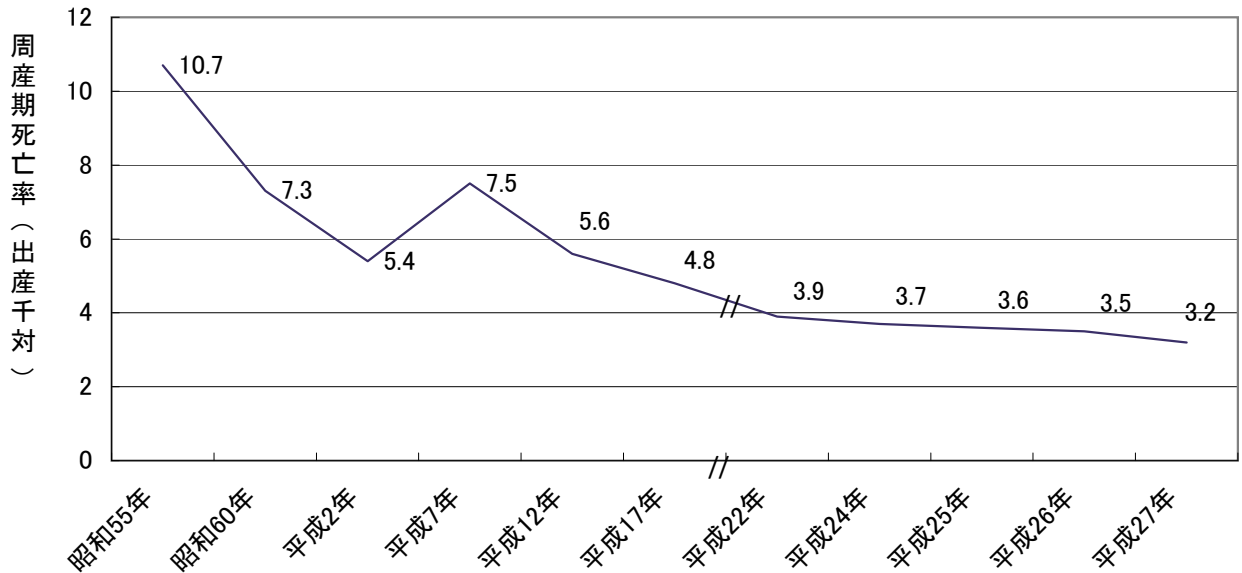

## 4 死産

人口動態統計による死産とは、「死産の届出に関する規程」により妊娠満12週（妊娠第4月）以後の死児の出産であり、自然死産と人工死産とに分けられる。

平成27年の東京都の母の年齢階級別死産数は表9のとおりであり、総数は2,406胎で、前年の2,460胎より54胎減少した。内訳として、自然死産は1,143胎で、前年の1,135胎より8胎増加した。人工死産は1,263胎で、前年の1,325胎より62胎減少した。

死産率（出産千対）は20.8で、前年の21.8を1.0ポイント下回った。

表9 母の年齢階級別死産数・率

(単位 胎)

年次 年齢階級	総数		自然死産		人工死産	
	数	率 (出産千対)	数	率 (出産千対)	数	率 (出産千対)
平成12年	2,995	29.0	1,364	13.2	1,631	15.8
17	2,839	28.6	1,293	13.0	1,546	15.6
22	2,587	23.4	1,143	10.3	1,444	13.0
24	2,325	21.2	1,103	10.1	1,222	11.1
25	2,441	21.7	1,131	10.1	1,310	11.7
26	2,460	21.8	1,135	10.2	1,325	11.8
平成27年						
総数	2,406	20.8	1,143	9.9	1,263	10.9
～19	126	159.7	7	10.4	119	152.2
20～24	303	55.5	46	8.8	257	47.5
25～29	423	17.9	195	8.3	228	9.7
30～34	613	14.0	365	8.4	248	5.7
35～39	627	19.1	378	11.6	249	7.7
40～	314	34.5	152	17.0	162	18.1

## 5 人工妊娠中絶

人工妊娠中絶件数は表10～13のとおり、平成27年度は26,672件で、年齢階級別に見ると、総数に占める20代の人工妊娠中絶割合は半数以上を占めている。人工妊娠中絶割合を見ると、20代は50.5%で、前年度の49.6%を0.9ポイント上回った。10代は7.1%で、前年度の7.2%より0.1ポイント低下した。40歳以降は8.2%で、前年度の8.4%より0.2ポイント低下した。

妊娠週数別の人工妊娠中絶件数を見ると、妊娠満11週以内の妊娠初期が9割以上を占めている。

表10 年齢階級別人工妊娠中絶件数

(単位 件)

年次	総数	内 訳								
		20歳未満	20～24歳	25～29歳	30～34歳	35～39歳	40～44歳	45～49歳	50歳以上	不詳
昭和55年	47,427	1,407	8,592	10,201	13,122	9,752	3,959	388	6	-
60	42,683	2,059	8,818	7,743	9,453	10,131	4,133	338	8	-
平成2年	37,132	2,265	9,194	7,667	7,036	6,731	3,926	311	2	-
7	28,354	1,685	7,556	6,848	5,488	4,306	2,210	257	4	-
12	28,589	2,912	7,903	6,813	5,172	4,011	1,628	145	5	-
17	28,628	2,194	8,201	6,962	5,474	4,037	1,618	139	3	-
22	26,660	1,804	6,975	6,782	5,033	4,271	1,648	145	2	1
23	26,581	1,928	6,845	6,646	5,032	4,266	1,732	132	-	-
24	26,612	2,039	6,916	6,522	4,965	4,203	1,825	140	2	-
25	26,068	1,859	6,705	6,193	5,082	4,105	1,987	136	1	-
26	25,846	1,867	6,779	6,053	4,918	4,043	2,025	160	1	-
27	26,672	1,895	7,179	6,305	5,019	4,077	2,011	185	1	-
	(100%)	(7.1%)	(26.9%)	(23.6%)	(18.8%)	(15.3%)	(7.5%)	(0.7%)	(0.0%)	(-%)

衛生行政報告例

注) 平成14年度分から衛生行政報告例により報告することとなり平成14年度分から年度報告となった。

表 1 1 20歳未満人工妊娠中絶件数（再掲）

（単位 件）

年 度	20歳未満総数	15歳未満	15歳	16歳	17歳	18歳	19歳
平成15年度	2,704	22	100	265	467	725	1,123
16	2,455	25	83	245	374	644	1,084
17	2,194	30	75	196	339	561	993
18	2,150	20	81	233	313	557	946
19	1,995	20	71	190	322	521	871
20	1,980	22	76	187	295	516	884
21	1,813	34	52	180	310	441	796
22	1,804	18	65	206	258	468	789
23	1,928	35	80	204	347	456	806
24	2,039	31	91	220	336	525	836
25	1,859	18	68	184	338	445	806
26	1,867	16	73	166	282	467	863
27	1,895 (100%)	20 (1.1%)	44 (2.3%)	169 (8.9%)	289 (15.3%)	498 (26.3%)	875 (46.2%)

注) 平成15年度分から20歳未満については各年齢別報告となった。

衛生行政報告例

注) %は20歳未満の人工妊娠中絶総数における割合。

表 1 2 妊娠週数別人工妊娠中絶件数

(単位 件)

年次	総数	内 訳					
		満7週以前	満8～11週	満12～15週	満16～19週	満20・21週 <sub>1)</sub>	週数不詳
昭和 55年	47,427	20,741	23,673	1,623	740	650	-
60	42,683	19,436	20,329	1,459	863	594	2
平成 2年	37,132	17,553	16,888	1,424	857	410	-
7	28,354	13,887	12,715	990	509	253	-
12	28,589	14,777	12,087	942	524	258	1
17	28,628	15,487	11,611	792	505	233	-
22	26,660	15,097	10,019	799	470	275	-
23	26,581	14,886	10,138	818	444	294	1
24	26,612	15,158	9,887	819	469	279	-
25	26,068	14,460	10,056	857	419	276	-
26	25,846	14,528	9,818	800	443	256	1
27	26,672	14,646	10,503	678	506	338	1
	(100%)	(54.9%)	(39.4%)	(2.5%)	(1.9%)	(1.3%)	(0.0%)

注1) 平成2年まで 満20～23週

平成3年から 満20・21週

衛生行政報告例

2) 平成14年度分から年度報告となった。

表 1 3 事由別人工妊娠中絶件数

(単位 件)

年次	総数	第1号該当 (母体の健康)	第2号該当 (暴行脅迫によるもの)
平成12年	28,589	28,575	13
17	28,628	28,621	7
22	26,660	26,641	19
23	26,581	26,554	27
24	26,612	26,585	27
25	26,068	26,044	24
26	25,846	25,821	25
27	26,672	26,653	19
	(100%)	(99.9%)	(0.1%)

衛生行政報告例

注) 「第1号該当」…妊娠の継続又は分娩が、身体的又は経済的理由により母体の健康を著しく害するおそれのあるもの

「第2号該当」…暴行若しくは脅迫によって又は抵抗若しくは拒絶することができない間に姦淫されて妊娠したもの

注) 平成14年度分から年度報告となった



## 6 母子医療資源

母子医療の分野を担う産科(産婦人科を含む。以下同じ。)や小児科の医師の割合は表14のとおりである。

また、産科又は小児科を標ぼうする医療施設数は表15のとおりである。

表14 母子医療従事医師数の推移

各年12月31日現在

年次	医療施設従事 医師数(人)	産科・産婦人科		小児科	
		数(人)	割合(%)	数(人)	割合(%)
平成10年	29,648	1,543	5.2	4,093	13.8
12	30,565	1,528	5.0	4,012	13.1
14	30,995	1,480	4.8	3,847	12.4
16	32,698	1,424	4.4	3,857	11.8
18	33,604	1,411	4.2	3,805	11.3
20	35,616	1,453	4.1	3,725	10.5
22	37,552	1,559	4.2	3,903	10.4
24	39,116	1,598	4.1	3,918	10.0
26	40,769	1,638	4.0	4,008	9.8

医師・歯科医師・薬剤師調査

表15 母子医療施設数の推移

各年10月1日現在

年次	一般病院					診療所				
	総数	産科・産婦人科		小児科		総数	産科・産婦人科		小児科	
		数	設置割合	数	設置割合		数	設置割合	数	設置割合
平成17年	613	132	21.5	218	35.6	12,269	575	4.7	3,126	25.5
18	605	124	20.5	207	34.2	12,458	574	4.6	3,127	25.1
19	596	123	20.6	202	33.9	12,641	576	4.6	3,107	24.6
20	594	119	20.0	193	32.5	12,572	523	4.2	2,706	21.5
21	594	118	19.9	192	32.3	12,629	519	4.1	2,708	21.4
22	593	118	19.9	189	31.9	12,684	515	4.1	2,670	21.2
23	592	116	19.6	191	32.3	12,612	485	3.8	2,465	19.5
24	590	114	19.3	190	32.2	12,711	481	3.8	2,473	19.5
25	595	115	19.3	189	31.8	12,758	481	3.8	2,458	19.3
26	592	112	18.9	186	31.4	12,780	453	3.5	2,587	20.2
27	598	112	18.7	188	31.4	12,944	456	3.5	2,591	20.0

医療施設(静態・動態)調査

## IV 母子保健事業

昭和40年に母子保健法が制定され、母子保健対策の体系化が図られた。都はこれを受けて、母性及び乳幼児の健康の保持増進を図るため、健康診査や保健指導をはじめとする母子保健施策の充実に努めてきた。

少子化・核家族化の進行、育児不安の増加等、母子の健康を取り巻く諸状況は大きく変化し、母子保健施策の重要性は従来にも増して一層大きなものとなっている。

このような状況を受け、地域保健法の制定及び母子保健法等の改正により、平成9年4月から、妊産婦・乳幼児保健指導、健康診査等の基本的な保健サービスが、住民により身近な市町村の事業となった。なお、特別区においては、従前から保健所等で母子保健サービスを実施している。

都は、専門的拠点としての保健所等を通じ、市町村への技術的支援の役割を担うとともに、身体障害児や長期療養児に対する療育相談などの専門的・広域的業務を行っている。また、研修等を実施し、母子保健施策の総合的な充実に努めている。

### 第1 区市町村実施事業

#### 1 妊娠届出（P71：表1、P125：第1表、P135 参照）

妊娠届出状況は表16のとおりで、妊娠満11週以内の届出者の割合は91.2%で、前年の91.0%を0.2ポイント上回った。一方、妊娠満28週から分娩までの届出率は0.4%で、前年の0.3%を0.1ポイント上回った。分娩後の届出率は0.5%で、前年と同率であった。

なお、母子健康手帳は、妊娠の届出をした者に対し、「母と子の保健バッグ（出生通知票、妊婦健康診査受診票、妊婦超音波検査受診票等を含む。）」とともに区市町村で交付している。

**表 1 6 妊 娠 届 出 状 況**

（単位 人）

年 度	総 数 A	妊 娠 週 数 内 訳						妊 娠 満 11 週 以 内 届 出 率 (%) B/A
		満 11 週 以 内 B	満 12～19 週	満 20～27 週	満 28 週 以 上 満 28 週～ 分 娩 後	分 娩 後	不 詳	
平成 23 年度	119,717	107,041	9,362	1,087	512	377	1,338	89.4
24	123,325	111,838	8,518	992	442	386	1,149	90.7
25	124,264	113,224	7,904	931	432	446	1,327	91.1
26	127,166	115,775	7,951	908	428	609	1,495	91.0
27	128,035 (100.0%)	116,779 (91.2%)	7,727 (6.0%)	976 (0.8%)	472 (0.4%)	637 (0.5%)	1,444 (1.1%)	91.2
区 部	94,659	86,168	5,699	729	361	581	1,121	91.0
市 郡 部	33,180	30,433	2,014	245	111	56	321	91.7
島 部	196	178	14	2	—	—	2	90.8

母子保健事業報告

注1) 妊娠週数内訳は、平成23年度実績から満28週以上を、満28週～分娩までと分娩後に変更している。

## 2 母親学級（P 7 2 : 表 2、P 1 2 6 : 第 2 表、P 1 2 7 : 第 3 表 参照）

母親学級は、妊娠中及び産後の健康管理と育児に関する知識の普及のため、妊婦及び乳幼児をもつ母親等を対象に、母性科（妊婦等）と育児科に分け、区市町村で開催している。実施状況は表 1 7 のとおりである。

母性科については、妊婦一般を対象にした「一般学級」と、親となる心構えなど、父母の育成を主眼に父親や両親を対象とした「両親学級」等を実施しており、各区市町村の実情に合わせた独自の学級を展開している。また、育児科については、育児に関する知識の普及や子供を通して親の育児力を高め、養育者同士の相互関係づくりを支援するためのグループ学級等を実施している。

表 1 7 母親学級実施状況

（単位 学級数：クラス、受講者実数：人）

年 度	項 目	総 数	母 性 科						育 児 科		
			計	種 類					計	種 類	
				一 般	両 親	思 春 期 未 婚	婚 前 新 婚	そ の 他		乳 児	幼 児
平成 23 年度	学 級 数	4,562	1,852	917	895	1	-	39	2,710	2,019	691
	受講者実数	172,005	56,694	21,164	34,876	20	-	634	115,311	93,394	21,917
24	学 級 数	4,531	1,853	923	878	1	-	51	2,678	2,052	626
	受講者実数	171,202	57,533	21,407	35,217	10	-	899	113,669	93,269	20,400
25	学 級 数	4,209	1,821	904	882	2	-	33	2,388	1,777	611
	受講者実数	166,476	58,160	20,395	37,214	44	-	507	108,316	86,047	22,269
26	学 級 数	4,533	1,889	923	893	4	-	69	2,644	1,929	715
	受講者実数	186,190	63,176	21,356	40,486	239	-	1,095	123,014	98,705	24,309
27	学 級 数	4,464	1,845	840	950	3	-	52	2,619	2,000	619
	区 部	3,482	1,456	652	751	2	-	51	2,026	1,667	359
	市郡部	916	364	171	191	1	-	1	552	313	239
	島 部	66	25	17	8	-	-	-	41	20	21
	受講者実数	185,852	64,184	19,619	42,680	844	-	1,041	121,668	98,797	22,871
区 部	143,782	49,734	15,162	33,489	53	-	1,030	94,048	81,322	12,726	
市郡部	41,079	14,324	4,366	9,156	791	-	11	26,755	17,314	9,441	
島 部	991	126	91	35	-	-	-	865	161	704	

母子保健事業報告

### 3 妊婦健康診査等

(1) 妊婦健康診査（P 7 3～P 8 6、P 1 3 5 参照）

妊婦健康診査は全妊婦を対象に実施しており、平成 1 9 年度までは、妊娠前期（1 回目）と妊娠後期（2 回目）に分けて委託医療機関で実施していた。

平成 2 0 年度からは、自治体により公費負担回数が 5 回～1 4 回となり、平成 2 1 年度からは、都内全自治体が 1 4 回の公費負担を実施している。

平成 2 7 年度の実施状況は表 1 8 のとおりである。

表 1 8 妊婦健康診査実施状況

年度	妊 娠 届出数 A	回数	受診票 受理数 注 1) B	受診率 (%) B/A	平均 受診週数	結 果		
						異常なし(人) C	有所見率 (%) (B-C) /B	要訪問(人) (区市町村への 連絡事項)
平成 27 年度	128,035	①	116,075	91.3	10.8	108,781	6.3	127
		②	115,937	91.2	13.8	110,183	5.0	85
		③	114,109	89.7	17.7	108,873	4.6	109
		④	112,625	88.6	21.4	106,585	5.4	120
		⑤	111,024	87.3	24.7	102,330	7.8	77
		⑥	108,987	85.7	27.2	99,026	9.1	80
		⑦	105,165	82.7	29.3	94,703	9.9	117
		⑧	98,599	77.5	31.3	89,181	9.6	92
		⑨	90,253	71.0	33.2	82,005	9.1	73
		⑩	82,944	65.2	35.0	75,628	8.8	56
		⑪	75,110	59.1	36.3	69,652	7.3	54
		⑫	62,146	48.9	37.2	58,734	5.5	43
		⑬	44,712	35.2	38.0	42,456	5.0	37
		⑭	26,461	20.8	38.7	25,113	5.1	32

注 1) 受診票受理数は、当年度中に受理した受診票数である。

東京都国民健康保険団体連合会提供資料

表 19 妊婦健康診査実施状況(平成23・24年度)

年度	妊 娠 届出数 A	回数	受診票 受理数 注1) B	受診率 (%) B/A	平均 受診週数	結 果		
						異常なし(人) C	有所見率 (%) (B-C) / B	要訪問(人) (区市町村への 連絡事項)
平成 23 年度	119,717	①	107,584	89.9	11.0	99,293	7.7	66
		②	107,496	89.8	14.1	101,388	5.7	99
		③	105,476	88.1	18.0	99,266	5.9	96
		④	103,529	86.5	21.7	96,607	6.7	76
		⑤	101,714	85.0	24.9	91,847	9.7	77
		⑥	99,555	83.2	27.4	87,619	12.0	64
		⑦	95,863	80.1	29.6	83,680	12.7	69
		⑧	89,977	75.2	31.5	79,219	12.0	75
		⑨	82,825	69.2	33.4	73,371	11.4	65
		⑩	76,251	63.7	35.1	68,076	10.7	54
		⑪	68,249	57.0	36.3	62,375	8.6	52
		⑫	56,184	46.9	37.3	52,298	6.9	48
		⑬	41,292	34.5	38.1	38,860	5.9	33
		⑭	23,600	19.7	38.6	22,278	5.6	20
平成 24 年度	123,325	①	111,153	90.1	10.9	103,283	7.1	99
		②	111,113	90.1	14.0	104,956	5.5	94
		③	108,862	88.3	17.8	102,729	5.6	104
		④	107,269	87.0	21.6	100,467	6.3	86
		⑤	105,639	85.7	24.8	96,147	9.0	81
		⑥	103,386	83.8	27.3	91,632	11.4	99
		⑦	99,684	80.8	29.4	87,313	12.4	79
		⑧	93,460	75.8	31.4	82,616	11.6	73
		⑨	85,589	69.4	33.3	76,350	10.8	68
		⑩	78,389	63.6	35.0	70,017	10.7	67
		⑪	70,302	57.0	36.3	64,320	8.5	69
		⑫	58,172	47.2	37.2	54,260	6.7	55
		⑬	42,477	34.4	38.0	39,968	5.9	30
		⑭	24,853	20.2	38.6	23,409	5.8	26

注1) 受診票受理数は、当年度中に受理した受診票数である。

東京都国民健康保険団体連合会提供資料

妊婦健康診査実施状況(平成25・26年度)

年度	妊 娠 届出数 A	回数	受診票 受理数 注1) B	受診率 (%) B/A	平均 受診週数	結 果		
						異常なし(人) C	有所見率 (%) (B-C) / B	要訪問(人) (区市町村への 連絡事項)
平成 25 年度	124,264	①	112,460	90.5	10.8	104,629	7.0	100
		②	111,964	90.1	13.9	106,162	5.2	109
		③	110,028	88.5	17.8	104,351	5.2	79
		④	108,644	87.4	21.5	102,180	5.9	96
		⑤	106,695	85.9	24.7	97,914	8.2	85
		⑥	104,432	84.0	27.2	92,963	11.0	69
		⑦	100,651	81.0	29.3	89,145	11.4	78
		⑧	94,412	76.0	31.3	84,257	10.8	86
		⑨	86,580	69.7	33.2	77,617	10.4	78
		⑩	79,387	63.9	34.9	71,265	10.2	66
		⑪	71,801	57.8	36.2	65,692	8.5	59
		⑫	59,882	48.2	37.2	56,005	6.5	59
		⑬	43,333	34.9	38.0	40,845	5.7	42
		⑭	26,098	21.0	38.6	24,585	5.8	25
平成 26 年度	127,166	①	115,645	90.9	10.8	107,480	7.1	118
		②	115,657	90.9	13.9	109,544	5.3	130
		③	114,119	89.7	17.7	108,122	5.3	117
		④	112,579	88.5	21.5	106,029	5.8	89
		⑤	110,996	87.3	24.7	101,911	8.2	71
		⑥	108,851	85.6	27.2	108,851	10.3	80
		⑦	105,058	82.6	29.3	93,736	10.8	83
		⑧	98,497	77.5	31.3	88,287	10.4	77
		⑨	89,974	70.8	33.2	81,134	9.8	76
		⑩	82,506	64.9	34.9	74,632	9.5	55
		⑪	74,676	58.7	36.3	68,718	8.0	46
		⑫	61,829	48.6	37.2	57,958	6.3	42
		⑬	44,563	35.0	38.0	42,046	5.6	39
		⑭	26,764	21.0	38.7	25,294	5.5	17

注1) 受診票受理数は、当年度中に受理した受診票数である。

東京都国民健康保険団体連合会提供資料

(2) 妊婦超音波検査（P 8 7 : 表 4 参照）

超音波検査は、平成 8 年 1 0 月から平成 1 9 年度までは、出産予定日現在満 3 5 歳以上となる妊婦に対して妊娠後期に実施してきた。

平成 2 0 年度からは、実施回数や対象者など、自治体により拡充を図っており、3 5 歳以上の妊婦に限らず、全妊婦を対象として超音波検査の公費負担を行う自治体が増加している。

平成 2 7 年度は、全妊婦を対象とした自治体は 5 7 区市町村となり、平成 2 6 年度より 6 市増加した。公費負担回数が 2 回以上の自治体は 7 区市町村であり、平成 2 6 年度より 1 区増加した。

実施状況は表 2 0 のとおりである。

表 2 0 妊婦超音波検査実施状況

年 度	受診票受理数	平均受診週数	平均出産 予定年齢	総合判定結果（実数）（人）	
				異常を認めない	その他
23	73,441	26.5	32.9	71,662	1,779
24	86,816	25.9	32.7	84,766	2,050
25	93,317	25.6	32.8	91,370	1,947
26	99,461	25.2	32.8	97,529	1,932
27	106,878	24.9	32.8	105,011	1,867
区 部	83,756	24.7	32.8	82,454	1,302
市郡部	22,941	25.7	32.7	22,377	564
島 部	181	26.2	31.8	180	1

東京都国民健康保険団体連合会提供資料

注) 受診票受理数は当年度中に受理した受診票数である。

(3) 妊婦精密健康診査（P 1 1 4：表 2 6 参照）

妊婦精密健康診査は、妊婦健康診査の結果、精密検査が必要な者を対象に、医療機関に委託して実施している。

平成 2 7 年度の精密健康診査受診票は 9 件で、前年度より 9 件増加した。

(4) 妊婦歯科健康診査

妊娠中は、妊娠による身体的変化や生活環境の変化等により、歯科疾患が増加することが多い。また、産後も受診困難なために疾患が放置されやすいことから、妊娠中に歯科疾患の予防や治療の動機付けを行うことが大切である。さらに、家庭における健康づくりの中心となる母親に対して、歯科保健に関する指導を行うことにより、家族への波及効果が期待できる。

そのため、妊婦の歯科疾患の早期発見・早期治療及び妊婦自身の歯科保健意識の向上を図ることを目的として歯科健康診査を実施している。

母親学級受講者や広報等で周知した希望者に対して歯科医師による口腔内診査を行い、その診査結果に応じて歯科保健指導等を実施しており、その実施状況は**表 2 1**のとおりである。

**表 2 1 妊産婦歯科健康診査実施状況**

(単位 人)

年 度	個 別			集 団	
	直 接 実 施		医 療 機 関 実 施	直 接 実 施	
	回 数	延 べ 人 員	延 べ 人 員	回 数	延 べ 人 員
平成 23 年度	163	1,502	19,047	382	3,719
24	130	1,606	21,781	350	3,461
25	131	1,534	23,185	325	3,164
26	45	469	25,016	515	6,404
27	46	452	26,662	522	6,343

注) 回数は区市町村の合計実施回数である。

「東京の歯科保健」より抜粋



#### 4 妊産婦・新生児訪問指導等

妊産婦・新生児訪問指導は、区市町村保健師及び訪問指導員（区市町村長と委託契約した助産師又は保健師）により実施し、その実績は表22、表23のとおりである。

(1) 妊産婦訪問指導（P88：表5 参照）

妊産婦訪問指導は、妊婦及び産後1年を経過しない産婦を対象に家庭訪問を実施しており、日常生活等の指導を行うとともに、疾病や異常の早期発見・早期治療について助言し、安心して出産、育児に臨むことができるよう支援している。

平成27年度の妊婦訪問の訪問率は1.1%で、前年度1.0%を0.1ポイント上回った。産婦訪問の訪問率は79.6%で、前年度の80.1%を0.5ポイント下回った。

表22 妊産婦訪問指導実施状況

(単位 人)

年 度	妊 婦			産 婦		
	妊娠届出数 A	妊婦訪問 実人員 B	妊婦訪問率 (%) B/A	出生数 C	産婦訪問 実人員 D	産婦訪問率 (%) D/C
平成23年度	119,717	1,123	0.9	106,027	72,051	68.0
24	123,325	1,174	1.0	107,401	76,565	71.3
25	124,264	1,098	0.9	109,986	79,702	72.5
26	127,166	1,289	1.0	110,629	88,649	80.1
27	128,035	1,441	1.1	113,194	90,154	79.6
区 部	94,659	934	1.0	80,619	65,471	81.2
市 郡 部	33,180	494	1.5	32,374	24,518	75.7
島 部	196	13	6.6	201	165	82.1

母子保健事業報告

(2) 新生児訪問指導（P 8 8：表 5、P 1 2 8：第 4 表、P 1 3 6 参照）

新生児訪問指導は、新生児の発育、栄養、環境、疾病予防等について、保護者に適切な指導を行うとともに、新生児の異常の早期発見、保護者の不安の軽減等を目的として実施している。生後 28 日未満の新生児を対象に家庭訪問を実施しているが、期間を延長して実施している区市町村が多い。

平成 27 年度の新生児訪問率は 73.1% で、前年度の 72.7% を 0.4 ポイント上回った。

**表 2 3 新生児訪問指導実施状況**

(単位 人)

年 度	出生数 A	訪問実人員 B	新生児 訪問率 (%) B/A	訪 問 延べ人員	保健師訪問分		指導員訪問分	
					実人員	延べ人員	実人員	延べ人員
平成 23 年度	106,027	68,951	65.0	72,046	14,146	15,922	54,805	56,124
24	107,401	72,586	67.6	76,154	14,558	16,710	58,028	59,444
25	109,986	76,818	69.8	80,467	14,091	16,526	62,727	63,941
26	110,629	80,478	72.7	84,693	14,469	16,966	66,009	67,727
27	113,194	82,732	73.1	87,290	14,848	17,389	67,884	69,901
区 部	80,619	58,712	72.8	61,291	9,218	11,149	49,494	50,142
市郡部	32,374	23,902	73.8	25,874	5,512	6,115	18,390	19,759
島 部	201	118	58.7	125	118	125	-	-

母子保健事業報告

(3) 未熟児訪問指導（P 8 9：表 6、P 1 2 9：第 5 表、P 1 3 7 参照）

未熟児訪問指導は、養育上必要がある未熟児を対象に行っている。未熟児は正常な新生児に比べ疾病にかかりやすく、保護者の育児不安も強いことから、保健師が医療機関等と連携しながら訪問指導を実施している。

平成 2 7 年度の訪問実人員は 2, 8 7 4 人で、前年度の 3, 4 6 2 人より 5 8 8 人減少した。

**表 2 4 未熟児訪問指導実施状況**

(単位 人)

年 度	訪問実人員	訪問延べ人員	保健師訪問分		指導員訪問分	
			実人員	延べ人員	実人員	延べ人員
平成 23 年度	2, 954	3, 390	2, 412	2, 821	542	569
24	3, 277	3, 700	2, 481	2, 863	796	837
25	3, 277	3, 730	2, 484	2, 895	793	835
26	3, 462	3, 924	2, 622	3, 051	840	873
27	2, 874	3, 330	2, 049	2, 465	825	865
特別区	1, 898	2, 260	1, 522	1, 879	376	381
市 郡 部	974	1, 068	525	584	449	484
島 部	2	2	2	2	-	-

母子保健事業報告

## 5 乳児健康診査

乳児健康診査は、疾病や障害を早期発見し、早期治療、療育に結びつけるとともに、保健・栄養相談及び指導等を行うことにより、保護者の育児不安の解消を図ることを目的に実施している。

3～4か月、6～7か月及び9～10か月の乳児を対象に、健康診査、保健指導を実施しており、それぞれの月齢に応じて発育・発達のチェックや疾病の有無等を確認し、健康診査の結果、必要な保健・栄養指導及び医療機関での治療等を勧奨している。

なお、6～7か月及び9～10か月児健康診査は、医療機関に委託して実施している。

- (1) 3～4か月児健康診査（P92：表8、P94：表9、P96：表10、P130：第6表、P131：第7表、P135 参照）

3～4か月児健康診査の受診状況及び診察所見等は、**表25**のとおりで、平成27年度の受診率は96.0%で、前年度の96.1%を0.1ポイント下回った。

有所見率は31.9%で、前年度の32.6%を0.7ポイント下回った。有所見者の所見内訳をみると「皮膚の異常」が最も多く、次いで「発育」、「発達・神経」の順であり、前年度と同じであった。受診者のうち要精密健康診査となる者は2.7%で、前年度の2.9%を0.2ポイント下回った。

また、健康診査を受診しない児の保護者に対しては、アンケートや電話等により、発育や健康状態の状況確認を行っている。未受診者の状況は**表26**のとおりで、未受診者数は4,622人で、前年度の4,495人より127人増加した。未受診者のうち、状況把握ができた割合は98.4%であり、前年度の100.0%を1.6ポイント下回った。

3～4か月健康診査対象者のうち受診者数及び未受診者のうち状況把握ができた者の数を合わせた全把握数は99.9%で、前年度の100.0%を0.1ポイント下回った。

### 参考：「母子保健事業報告」に定める健診対象者数

- 1 当日の健診実施のために対象者に発送した通知の数を計上する。
- 2 医療機関委託により実施している場合は、当該年度中に交付した受診票の数を計上する。
- 3 通知戻り数を差し引かない。
- 4 再通知発送数又は受診票の再交付数は含めない。

表 2 5 3 ～ 4 か月児健康診査実施状況

(単位 人)

年 度	対象者数 A	受診者数 B	受診率 (%) B/A	有所見者数 (実数) C	有所見率 (%) C/B	要精密健診 対象者数 D	要精密率 (%) D/B
平成 23 年度	109,510	104,894	95.8	32,954	31.4	2,286	2.2
24	109,653	105,457	96.2	33,833	32.1	2,448	2.3
25	112,751	108,393	96.1	33,570	31.0	2,726	2.5
26	113,811	109,316	96.1	35,667	32.6	3,180	2.9
27	116,565	111,943	96.0	35,761	31.9	3,047	2.7
区 部	83,283	79,582	95.6	25,257	31.7	2,303	2.9
市郡部	33,088	32,172	97.2	10,477	32.6	744	2.3
島 部	194	189	97.4	27	14.3	-	-

年 度	有所見者数 (延べ数) (a~lの 合計)	所 見 内 訳 ( 延 べ 数 )											
		発育 a	皮膚 b	頭頸部 c	顔面 口腔 d	眼 e	耳鼻 咽喉 f	胸部 腹部 g	鼠径 外陰部 h	背部 i	四肢 j	発達・ 神経 k	その他 l
平成 23 年度	42,167	6,561	14,379	776	533	948	903	2,913	1,494	183	2,004	5,103	6,332
24	33,833	6,792	14,823	705	508	910	871	2,947	1,448	193	2,104	5,122	6,647
25	41,903	6,251	15,621	842	488	964	862	2,961	1,528	232	2,244	5,299	4,611
26	45,072	6,639	16,804	822	595	1,113	923	3,201	1,683	314	2,322	5,785	4,871
27	45,119	6,777	16,641	833	537	1,050	1,034	3,268	1,816	299	2,300	5,766	4,798
区 部	32,290	4,973	11,534	588	353	702	764	2,342	1,319	195	1,725	4,100	3,695
市郡部	12,800	1,803	5,089	245	184	348	270	922	495	104	574	1,665	1,101
島 部	29	1	18	-	-	-	-	4	2	-	1	1	2

母子保健事業報告

表 2 6 3 ～ 4 か月児健康診査未受診者の状況

年 度	対象者数 A	受診者数 (実数) B	未受診 者数 C = A - B	未受診 者の 状況 把握数 (実数) D	未受診 者の 状況 把握率 (%) D / C	把握の内容 (延べ数)						対象者に 対する 全把握率 (%) (B + D) / A
						健康状態						
						健康	現在 病気	心身 障害	転出	死亡	その他	
平成 23 年度	109,510	104,894	4,616	4,576	99.1	2,787	299	57	1,118	24	413	100.0
24	109,653	105,457	4,196	4,001	95.4	2,030	316	69	1,199	20	416	99.8
25	112,751	108,393	4,358	4,110	94.3	2,209	346	86	1,110	18	385	99.8
26	113,811	109,316	4,495	4,494	100.0	2,449	440	77	1,190	25	387	100.0
27	116,565	111,943	4,622	4,550	98.4	2,548	469	81	1,141	17	425	99.9
区 部	83,283	79,582	3,701	3,428	92.6	1,925	318	59	948	9	299	99.7
市郡部	33,088	32,172	916	1,122	122.5	623	151	22	193	8	126	100.6
島 部	194	189	5	-	-	-	-	-	-	-	-	97.4

母子保健事業報告

- (2) 6～7か月児健康診査（P 97：表11、P 130：第6表、P 131：第7表、P 135 参照）

6～7か月児健康診査実施状況は表27のとおりで、平成27年度の受診率は91.5%で、前年度の89.8%を1.7ポイント上回った。有所見率は5.1%で、前年度の5.3%を0.2ポイント下回った。

**表 2 7** 6～7か月児健康診査実施状況

(単位 人)

年 度	対象者数 A	年度内受診票 受 理 数 B	年度内受診率 (%) B/A	有所見者実数 C	有所見率 (%) C/B
平成23年度	109,510	97,267	88.8	5,149	5.3
24	109,653	97,741	89.1	4,881	5.0
25	112,751	101,787	90.3	5,352	5.3
26	113,811	102,186	89.8	5,418	5.3
27	116,565	106,685	91.5	5,447	5.1
区 部	83,283	75,724	90.9	3,560	4.7
市 郡 部	33,088	30,753	92.9	1,880	6.1
島 部	194	208	107.2	7	3.4

母子保健事業報告

注) 対象者数は、3～4か月児健康診査の対象者数である。

- (3) 9～10か月児健康診査（P 98：表12、P 130：第6表、P 131：第7表、P 135 参照）

9～10か月児健康診査実施状況は表28のとおりで、平成27年度の受診率は88.3%で、前年度の87.3%を1.0ポイント上回った。有所見率は4.8%で、前年度と同率であった。

**表 2 8** 9～10か月児健康診査実施状況

(単位 人)

年 度	対象者数 A	年度内受診票 受 理 数 B	年度内受診率 (%) B/A	有所見者実数 C	有所見率 (%) C/B
平成23年度	109,510	94,384	86.2	4,275	4.5
24	109,653	95,590	87.2	4,415	4.6
25	112,751	97,984	86.9	4,482	4.6
26	113,811	99,394	87.3	4,812	4.8
27	116,565	102,935	88.3	4,917	4.8
区 部	83,283	72,646	87.2	3,177	4.4
市 郡 部	33,088	30,088	90.9	1,728	5.7
島 部	194	201	103.6	12	6.0

母子保健事業報告

注) 対象者数は、3～4か月児健康診査の対象者数である。

**6 1歳6か月児健康診査**（P 9 9：表 1 3、P 1 3 0：第 6 表、P 1 3 1：第 7 表、P 1 3 5 参照）

1歳6か月児健康診査は、歩行や言語等発達の確認が容易に得られる1歳6か月の時点において健康診査を実施することにより、運動機能、精神発達の遅滞等を早期に発見し、適切な保健指導等を行い、健康の保持増進を図るためのものである。昭和52年度に区市町村事業として開始し、昭和62年度に精密健康診査が追加された。

1歳6か月児健康診査の実施状況は、**表 2 9**のとおりである。平成27年度の受診率は91.6%で、前年度の92.1%より0.5ポイント下回った。有所見率は18.1%で、前年度の18.0%を0.1ポイント上回った。

また、歯科健康診査及び適切な歯科保健指導を行うことにより、乳歯う蝕の予防を図るとともに、健全な生活習慣の獲得と咀嚼機能<sup>そしゃく</sup>の発達を得ることを目的として、事業開始時から歯科健康診査を併せて実施している。

歯科健康診査実績については**表 3 0**のとおりである。

**表 2 9 1歳6か月児健康診査実施状況**

(単位 人)

年 度	対象者数 A	受診者数 (実数) B	受診率 (%) B/A	有所見者実数 C	有所見率 (%) C/B
平成 23 年度	109,384	98,815	90.3	18,441	18.7
24	108,438	99,000	91.3	18,495	18.7
25	107,706	98,140	91.1	17,033	17.4
26	111,528	102,757	92.1	18,475	18.0
27	112,206	102,819	91.6	18,623	18.1
区 部	78,577	70,764	90.1	10,998	15.5
市 郡 部	33,422	31,857	95.3	7,609	23.9
島 部	207	198	95.7	16	8.1

母子保健事業報告



表 3 0 1 歳 6 か 月 児 歯 科 健 康 診 査 実 施 状 況

(単位 人、本)

年 度	受診者数 A	むし歯のない者			むし歯のある者				う蝕有病者率 (%) (B/A)	未処置歯のある者 <sup>2)</sup>
		計	O <sub>1</sub> 型 1)	O <sub>2</sub> 型 1)	計	A型 1)	B型 1)	C型 1)		
平成 23 年度	94,188	92,492	42,550	49,942	1,696	1,473	169	54	1.8	1,611
24	94,030	92,348	40,142	52,206	1,682	1,467	157	58	1.8	1,593
25	93,988	92,437	41,862	50,575	1,551	1,372	130	49	1.7	1,441
26	98,008	96,432	44,812	51,620	1,576	1,382	145	49	1.6	1,474
27	98,209	96,765	45,892	50,873	1,444	1,244	136	64	1.5	1,332
区 部	66,700	65,666	32,694	32,972	1034	889	97	48	1.6	949
市郡部	31,314	30,905	13,068	17,837	409	354	39	16	1.3	382
島 部	195	194	130	64	1	1	0	0	0.5	1

年 度	現在歯総数	むし歯の数			1人当たりのむし歯数 (本) C/A	その他の異常のある者		
		総数 C	処置歯数	未処置歯数		咬合異常 3)	軟組織異常 4)	その他の異常
平成 23 年度	1,349,040	4,881	244	4,637	0.05	6,932	5,952	6,889
24	1,347,227	4,792	287	4,505	0.05	6,669	5,507	6,932
25	1,346,306	4,230	259	3,971	0.05	6,710	6,206	6,908
26	1,402,059	4,353	258	4,095	0.04	6,893	7,010	7,455
27	1,415,458	3,957	306	3,651	0.04	6,902	6,909	7,185
区 部	965,390	2,830	230	2,600	0.04	4,730	5,291	4,706
市郡部	447,221	1,123	76	1,047	0.04	2,162	1,617	2,476
島 部	2,847	4	0	4	0.02	10	1	3

「東京の歯科保健」より抜粋

1) う蝕り患型

O<sub>1</sub>型 : う蝕もなく、かつ口腔環境が良い(危険因子が少ない)と認められる者

O<sub>2</sub>型 : う蝕はないが、口腔環境が悪い(危険因子が多い)ので近い将来、う蝕発生が予測される者

A 型 : 上顎前歯部のみ、又は臼歯部のみとう蝕がある者

B 型 : 臼歯部及び上顎前歯部とう蝕がある者

C 型 : 臼歯部及び前歯部すべてとう蝕がある者。なお、下顎前歯部のみとう蝕を認める場合もこれに含まれる。

2) 「未処置歯のある者」は、「むし歯のある者」のうちの再掲である。

3) 咬合異常

歯列不正、不正咬合等が認められる者

4) 軟組織異常

歯肉、舌、口腔粘膜、小帯等口腔軟組織の疾病や異常が認められる者

## 7 3歳児健康診査

3歳児健康診査は、身体発育及び精神発達の面から最も重要な時期である3歳児に総合的な健診を行い、疾病の早期発見のみならず児の健全育成、保護者への育児支援を図ることを目的に実施している。昭和36年度に事業を開始し、平成元年度から視力検診、平成3年度から聴覚検診が追加された。

- (1) 3歳児一般健康診査（P100：表14、P102：表15、P104：表16、P130：第6表、P131：第7表、P135 参照）

一般健康診査の受診状況及び診察所見等は**表31**のとおりで、平成27年度の受診率は92.7%で、前年度の92.9%を0.2ポイント下回った。有所見率は31.5%で、前年度の32.0%を0.5ポイント下回った。

未受診者の状況は**表32**のとおりである。平成27年度の未受診者数は7,867人で、前年度の7,594人より273人増加した。

表 3 1 3 歳児一般健康診査実施状況

(単位 人)

年 度	対象者数 A	受診者数 (実数) B	受診率 (%) B/A	有所見者実数 C	有所見率 (%) C/B	要精密健診 対象者数 D	要精密率 (%) D/B
平成 23 年度	107,112	96,953	90.5	28,268	29.2	4,808	5.0
24	107,000	98,011	91.6	29,560	30.2	5,138	5.2
25	107,677	98,698	91.7	29,519	29.9	5,637	5.7
26	107,252	99,658	92.9	31,901	32.0	6,478	6.5
27	108,400	100,533	92.7	31,625	31.5	6,732	6.7
区 部	74,110	68,198	92.0	21,986	32.2	4,762	7.0
市郡部	34,081	32,138	94.3	9,619	29.9	1,962	6.1
島 部	209	197	94.3	20	10.2	8	4.1

年 度	有所見者 数 (延べ数) (a~mの 合計)	所 見 内 訳 ( 延 べ 数 )													尿蛋白 陽性 (再掲)
		発育 a	皮膚 b	頭頸部 顔面・ 口腔 c	眼 d	耳鼻 咽喉 e	胸部 腹部 f	鼠径 外陰部 g	背部 四肢 h	運動 i	精神 j	言語 k	日常 習慣 l	その他 m	
平成 23 年度	40,985	2,703	4,041	405	5,431	2,913	1,984	1,943	604	287	1,911	3,887	8,537	6,339	570
24	43,480	2,988	4,019	359	5,778	2,979	2,025	1,867	618	310	2,276	4,330	8,484	7,447	499
25	40,107	2,823	4,109	421	5,728	3,121	2,198	2,022	704	305	2,667	4,480	6,243	5,286	464
26	44,093	3,167	4,566	435	6,449	3,680	2,193	2,225	832	322	3,297	4,993	6,203	5,731	516
27	43,757	3,156	4,596	398	6,525	4,003	2,189	2,129	734	292	3,162	5,287	5,876	5,410	382
区 部	30,651	2,304	2,915	257	4,277	2,994	1,546	1,560	490	201	2,078	3,602	4,523	3,904	183
市郡部	13,081	850	1,678	140	2,242	1,008	641	569	241	91	1,082	1,681	1,353	1,505	199
島 部	25	2	3	1	6	1	2	-	3	-	2	4	-	1	-

母子保健事業報告

表 3 2 3 歳児健康診査未受診者の状況

(単位 人)

年 度	対象者数 A	受診者数 (実数) B	未受診者数 C = A - B	未受診者の状況把握数 (実数) D	未受診者の状況把握率 (%) D / C	把握の内容 (延べ数)						対象者に対する 全把握率 (B + D) / A
						健 康 状 態						
						健康	現在病気	心身障害	転出	死亡	その他	
平成 23 年度	107,112	96,953	10,159	7,889	77.7	5,642	147	186	1,065	3	1,001	97.9
24	107,000	98,011	8,989	7,388	82.2	5,034	152	200	1,002	2	1,022	98.5
25	107,677	98,698	8,979	8,394	93.5	6,267	169	221	906	6	857	99.5
26	107,252	99,658	7,594	8,619	113.5	6,266	149	233	896	3	1,139	101.0
27	108,400	100,533	7,867	8,395	106.7	6,225	112	213	924	5	955	100.5
区 部	74,110	68,198	5,912	5,781	97.8	4,263	63	138	710	3	632	99.8
市郡部	34,081	32,138	1,943	2,608	134.2	1,956	49	75	214	2	323	102.0
島 部	209	197	12	6	50.0	6	-	-	-	-	-	97.1

母子保健事業報告

(2) 3歳児歯科健康診査

3歳児歯科健康診査は、歯科健康診査や保健指導等を行い、口腔の健康の保持増進を図ることを目的としている。

3歳児は、乳歯う蝕り患の個人差がはっきりと現れ、習慣形成上も極めて重要な時期である。

実施状況については表33のとおりで、平成27年度の受診者のうち、むし歯のある者は11.5%であり、前年度の12.4%を0.9ポイント下回った。

表33 3歳児歯科健康診査実施状況

(単位 人、本)

年 度	受診者 実 数 A	むし歯 の ない者	む し 歯 の あ る 者					う蝕 有病者 率 (%) B/A	未処置 歯 のある 者 2)	
			計 B	A型 1)	B型 1)	C型	C <sub>1</sub> 型 1)			C <sub>2</sub> 型 1)
平成23年度	96,601	83,276	13,325	9,688	3,018	619	114	505	13.8	11,148
24	97,688	84,760	12,928	9,448	2,880	600	113	487	13.2	10,822
25	98,400	86,012	12,388	9,153	2,679	556	96	460	12.6	10,331
26	99,358	87,009	12,349	9,163	2,615	571	99	472	12.4	10,197
27	100,336	88,750	11,586	8,705	2,376	505	104	401	11.5	9,576
区 部	68,094	60,278	7,816	5,868	1,595	353	71	282	11.5	6,300
市郡部	32,043	28,290	3,753	2,824	778	151	32	119	11.7	3,264
島 部	199	182	17	13	3	1	1	0	8.5	12

年 度	現在 歯総数	むし歯の数			1人当たり むし歯数 (本) C/A	その他の異常のある者		
		総 数 C	処 置 歯 数	未処置 歯 数		咬合異常 3)	軟組織 異 常 4)	その他 の異常
平成23年度	1,904,822	43,416	8,353	35,063	0.45	11,607	2,289	9,461
24	1,929,615	41,795	8,236	33,559	0.43	11,905	2,487	9,813
25	1,944,101	39,547	7,967	31,580	0.40	11,961	2,697	9,989
26	1,959,969	39,030	7,986	31,044	0.39	12,512	2,879	10,683
27	1,981,889	35,640	7,375	28,265	0.36	12,138	2,814	10,656
区 部	1,344,902	23,889	5,576	18,313	0.35	8,651	2,098	7,004
市郡部	633,048	11,699	1,781	9,918	0.37	3,478	716	3,651
島 部	3,939	52	18	34	0.26	9	0	1

「東京の歯科保健」より抜粋

- 1) う蝕り患型  
 A 型：上顎前歯部のみ、又は臼歯部のみとう蝕がある者  
 B 型：臼歯部及び上顎前歯部とう蝕がある者  
 C<sub>1</sub>型：下顎前歯部のみとう蝕がある者  
 C<sub>2</sub>型：下顎前歯部を含む他の部位とう蝕がある者
- 2) 「未処置歯のある者」は、「むし歯のある者」のうちの再掲である。
- 3) 咬合異常  
 歯列不正、不正咬合等が認められる者
- 4) 軟組織異常  
 歯肉、舌、口腔粘膜、小帯等口腔軟組織の疾病や異常が認められる者

注) C型は、C<sub>1</sub>型、C<sub>2</sub>型の合計である。

(3) 3歳児視力検診（P105：表17、P106：表18 参照）

乳幼児の視覚は発達の途上にあり、目の機能は生まれてから発達を続け、6歳にほぼ完成するが、屈折異常や斜視があると目の機能の発達が遅れ十分な視力が得られないことがある。そのため、異常を早期に発見し、適切な治療や訓練を行うことが大切である。平成元年度から、事前に家庭で保護者が絵視標を使用して視力検査を行い、その結果を健診当日、アンケートとともに持参してもらう方式をとっている。

視力検診の実施状況及び精密健康診査結果は表34のとおりである。平成27年度に要精密健康診査となった者の割合は3.0%で、前年度の2.9%を0.1ポイント上回っている。精密健康診査の結果を把握した数は2,213人で、前年度の2,131人より82人増加した。精密健康診査の有所見者のうち、弱視ありの者の数は649人で、前年度の666人より17人減少した。

表34 3歳児視力検診実施状況

(単位 人)

年 度	3歳児健康診査視力検診受診者数 A	視力検診判定結果				要精密率 (%) B/A
		異常なし	要再検査	要精密 B	その他 (追跡中止等)	
平成23年度	96,953	88,993	4,137	2,421	1,402	2.5
24	98,011	89,932	4,093	2,583	1,403	2.6
25	98,698	90,419	3,994	2,641	1,644	2.7
26	99,658	90,829	4,076	2,925	1,828	2.9
27	100,533	91,492	4,142	3,049	1,850	3.0
区 部	68,198	62,105	3,274	1,770	1,049	2.6
市郡部	32,138	29,196	867	1,278	797	4.0
島 部	197	191	1	1	4	0.5

年度	精密健康診査受診票発行数 C	年度内結果把握数 D	年度内結果把握率(%) D/C	精密健康診査結果内訳										結果不明・受診中断等	弱視発見率(%) (a+b+c+d)/A		
				異常なし	有所見者実数 E	有所見内訳											
						弱視あり					弱視なし又は弱視の有無不明						
						計 (a+b+c+d)	不同視弱視 a	斜視弱視 b	屈折弱視 c	その他・種類不明の弱視 d	斜視	屈折異常	その他の疾患				
平成23年度	2,253	1,881	83.5	219	1,535	626	158	54	308	106	190	486	233	127	0.6		
24	2,454	2,019	82.3	248	1,669	631	153	43	358	77	249	529	260	102	0.6		
25	2,319	1,954	84.3	260	1,616	654	161	33	388	72	212	570	180	78	0.7		
26	2,597	2,131	82.1	311	1,705	666	152	25	404	85	222	593	224	115	0.7		
27	2,694	2,213	82.1	318	1,763	649	141	45	380	83	222	579	313	132	0.6		
区 部	1,546	1,152	74.5	228	840	319	61	24	171	63	78	249	194	84	0.5		
市郡部	1,148	1,061	92.4	90	923	330	80	21	209	20	144	330	119	48	1.0		
島 部	-	-	-	-	-	-	-	-	-	-	-	-	-	-	-		

母子保健事業報告

(4) 3歳児聴覚検診（P107：表19、P108：表20 参照）

聴覚障害は言語発達の面から早期発見、早期療育が大切である。東京都では3歳児健康診査において、視力検査に続いて平成3年度から聴覚のスクリーニング検査を実施している。これは、保護者のアンケート及び家庭で行う指こすりとささやき声の簡単な検査をもとに、軽度から中等度までの幼児の難聴を発見することを目的としている。スクリーニングの結果、難聴が疑われる場合には専門機関での精密健康診査を依頼している。

聴覚検診実施状況及び精密健康診査結果は、表35のとおりである。平成27年度の聴覚検診受診者のうち、要精密健康診査となった割合は1.0%で、前年度の0.8%を0.2ポイント上回った。精密健康診査の結果を把握した数は613人で、前年度の536人より77人増加した。精密健康診査の有所見者のうち、難聴ありの者の数は128人で、前年度の86人より42人増加した。

表35 3歳児聴覚検診実施状況

(単位 人)

年 度	3歳児健康診査聴覚検診受診者数 A	聴覚検診判定結果				要精密率 (%) B/A
		異常なし	要再検査	要精密 B	その他 (追跡中止等)	
平成23年度	96,953	89,993	5,300	519	1,141	0.5
24	98,011	91,105	5,157	522	1,227	0.5
25	98,698	91,272	5,369	628	1,429	0.6
26	99,658	92,322	5,110	817	1,409	0.8
27	100,533	92,140	5,776	1,007	1,610	1.0
区 部	68,198	62,362	3,900	830	1,106	1.2
市郡部	32,138	29,585	1,875	177	501	0.6
島 部	197	193	1	-	3	-

年 度	精密健康診査受診票発行数 C	年度内結果把握数 D	年度内結果把握率 (%) D/C	精密健康診査結果内訳										感音難聴発見率 (%) a/A	難聴発見率 (%) (a+b+c)/A
				異常なし	有所見者実数 E	有所見内訳						結果不明・受診中断等			
						難聴あり計 a+b+c	感音難聴 a	滲出性中耳炎 b	言語発達遅滞 難聴なし又は難聴有無不明	その他の疾患 難聴あり c	難聴なし又は難聴有無不明				
平成23年度	450	343	76.2	168	129	46	10	23	36	14	13	33	46	0.0	0.0
24	442	321	72.6	158	141	53	8	29	38	18	16	32	22	0.0	0.1
25	511	376	73.6	181	170	57	16	29	58	15	12	40	25	0.0	0.1
26	701	536	76.5	252	241	86	14	41	64	24	31	67	43	0.0	0.1
27	828	613	74.0	277	286	128	24	82	73	16	22	69	50	0.0	0.1
区 部	679	496	73.0	221	232	109	21	72	50	13	16	60	43	0.0	0.2
市郡部	149	117	78.5	56	54	19	3	10	23	3	6	9	7	0.0	0.1
島 部	-	-	-	-	-	-	-	-	-	-	-	-	-	-	-

母子保健事業報告

- (5) 3歳児健康診査心理相談（P109：表21、P110：表22、P111：表23 参照）  
 3歳児健康診査心理相談は、心理面や日常生活習慣等の問題点について相談を受け、親と子の心の健康保持・増進を図ることを目的としている。

受診状況及び相談結果は**表36**のとおりである。平成27年度の心理相談実施者数（実数）は11,062人で、前年度の10,766人より296人増加した。実施率は3歳児健康診査受診者数の11.0%であり、前年度の10.8%を0.2ポイント上回った。心理相談実施者のうち要精密健康診査となった割合は11.5%で、前年度の10.5%を1.0ポイント上回った。相談項目の割合は、行動・性格の問題が最も多く、次いでことばの問題、養育者の問題、社会性の問題、家庭・環境の問題の順であり、前年度と同じであった。

また、心理相談の結果、継続して相談が必要な者に対して、3歳児経過観察健康診査心理相談を紹介しているが、その受診状況及び相談結果は**表37**のとおりである。

**表 3 6 3 歳 児 健 康 診 査 心 理 相 談 実 施 状 況**

(単位 人)

年 度	3歳児健康診査 受診者数 A	心理相談実施者数 (実数) B	心理相談実施率 (%) B/A	要精密健診 対象者数 C	要精密率 (%) C/B
平成23年度	96,953	10,536	10.9	825	7.8
24	98,011	11,198	11.4	871	7.8
25	98,698	10,690	10.8	900	8.4
26	99,658	10,766	10.8	1,130	10.5
27	100,533	11,062	11.0	1,269	11.5
区 部	68,198	7,229	10.6	865	12.0
市郡部	32,138	3,805	11.8	401	10.5
島 部	197	28	14.2	3	10.7

年 度	相談 項目 総数 (延べ数)	相 談 項 目 内 訳 (延 べ 数)										
		① 問題 なし	② 精神 発達の 問題	③ ことば の問題	④ くせの 問題	⑤ 行動・ 性格の 問題	⑥ 社会性 の問題	⑦ 生活 習慣の 問題	⑧ 養育者 の問題	⑨ 家庭・ 環境の 問題	⑩ 疾患・ 障害の 疑い	⑪ その他
平成23年度	21,843	323	1,401	3,997	923	5,558	2,527	1,173	3,384	1,780	457	320
24	22,063	387	1,503	4,267	869	5,630	2,536	1,127	3,166	1,845	423	310
25	21,033	273	1,368	4,442	692	5,678	2,637	877	2,808	1,545	419	294
26	21,618	602	1,390	4,577	774	5,627	2,718	886	2,818	1,523	368	335
27	21,373	256	1,365	4,803	716	5,791	2,665	850	2,773	1,493	349	312
区 部	14,362	166	961	3,112	508	3,901	1,543	649	1,938	1,158	208	218
市郡部	6,972	86	400	1,678	204	1,885	1,121	194	835	335	140	94
島 部	39	4	4	13	4	5	1	7	-	-	1	-

母子保健事業報告



表 3 7 3 歳児経過観察健康診査心理相談実施状況

(単位 人)

年 度	受診予約者数 A	受診者数 (実数) B = C + D	初診・再診内訳		受診率 (%) B / A	初診者の 有所見者 実数 E	初診者の 有所見率 (%) E / C
			初診者数 C	再診者数 D			
平成 23 年度	10,720	8,574	3,008	5,566	80.0	2,591	86.1
24	10,754	8,763	3,369	5,394	81.5	2,900	86.1
25	10,763	8,846	3,439	5,407	82.2	3,134	91.1
26	11,785	9,759	3,884	5,875	82.8	3,501	90.1
27	11,580	9,437	3,934	5,503	81.5	3,472	88.3
区 部	6,127	4,828	2,074	2,754	78.8	1,741	83.9
市郡部	5,414	4,570	1,848	2,722	84.4	1,723	93.2
島 部	39	39	12	27	100.0	8	66.7

年 度	相談 項目 総数 (延べ数)	相 談 項 目 内 訳										
		① 問題 なし	② 精神 発達の 問題	③ ことば の問題	④ くせの 問題	⑤ 行動・ 性格の 問題	⑥ 社会性 の問題	⑦ 生活 習慣の 問題	⑧ 養育者 の問題	⑨ 家庭・ 環境の 問題	⑩ 疾患・ 障害の 疑い	⑪ その他
平成 23 年度	19,872	113	2,142	4,074	435	4,192	3,065	656	2,832	1,304	732	327
24	20,130	158	2,327	4,128	389	4,410	3,001	665	2,475	1,513	670	340
25	20,308	99	2,145	4,346	339	4,573	2,898	656	2,907	1,335	691	319
26	21,635	126	2,259	4,826	352	4,924	3,238	635	2,973	1,359	691	252
27	20,741	99	2,076	4,873	304	4,711	3,337	548	2,669	1,251	608	265
区 部	11,261	59	990	2,771	199	2,590	1,630	368	1,474	692	376	112
市郡部	9,430	40	1,066	2,087	104	2,113	1,705	180	1,192	558	232	153
島 部	50	-	20	15	1	8	2	-	3	1	-	-

母子保健事業報告

## 8 乳幼児経過観察健康診査（P 1 1 2：表 2 4 参照）

乳幼児健康診査や訪問、相談等から、要経過観察と判断された児について、定期的に健診を行い、異常の早期発見に努めることを目的としている。

ただちに医療機関へ受診するのではなく、身近な区市町村で経過観察を行うことにより、保護者への負担を軽減し、適切な支援を行うことができる。

乳幼児経過観察健康診査受診状況は表 3 8 のとおりである。平成 2 7 年度の初診者数は 9,909 人で、前年度の 10,155 人より 246 人減少した。

**表 3 8 乳幼児経過観察健康診査受診状況**

(単位 人)

年 度	受 診 予約者数	受診者数 (実数)	初診・再診内訳		受診率 (%)	初診者の 有所見者 実数	初診者の 有所見率 (%)
			初診者数	再診者数			
	A	B = C + D	C	D	B / A	E	E / C
平成 23 年度	17,245	13,647	9,933	3,714	79.1	3,476	35.0
24	17,144	13,860	10,107	3,753	80.8	3,574	35.4
25	16,998	13,742	10,250	3,492	80.8	3,471	33.9
26	16,625	13,577	10,155	3,422	81.7	3,462	34.1
27	15,352	13,089	9,909	3,180	85.3	3,056	30.8
区 部	11,577	9,782	7,325	2,457	84.5	2,190	29.9
市郡部	3,745	3,277	2,574	703	87.5	863	33.5
島 部	30	30	10	20	100.0	3	30.0

母子保健事業報告

## 9 乳幼児発達健康診査（P 1 1 3：表 2 5 参照）

乳幼児健康診査の結果、小児神経学の立場から発達に重点を置いた健診を行い、障害の早期発見・早期療育を図ることを目的としている。

精密健康診査を要するほどではない発達上の問題について、ただちに専門医療機関を受診させるのではなく、身近な区市町村で発達健康診査を行うことにより、保護者の心理的・物理的負担を軽減し、適切な支援を行うことができる。乳幼児発達健康診査は表 3 9 のとおりである。平成 2 7 年度の初診者数は 2, 4 4 9 人で、前年度の 2, 4 5 6 人より 7 人減少した。

表 3 9 乳幼児発達健康診査受診状況

(単位 人)

年 度	受 診 予約者数	受診者数 (実数)	初診・再診内訳		受診率 (%)	初診者の 有所見者 実 数	初診者の 有所見率 (%)
			初診者数	再診者数			
	A	B = C + D	C	D	B / A	E	E / C
平成 23 年度	5, 430	4, 402	2, 182	2, 220	81. 1	1, 614	74. 0
24	5, 851	4, 863	2, 531	2, 332	83. 1	1, 638	64. 7
25	5, 461	4, 783	2, 597	2, 186	87. 6	1, 594	61. 4
26	5, 304	4, 465	2, 456	2, 009	84. 2	1, 468	59. 8
27	5, 097	4, 340	2, 449	1, 891	85. 1	1, 522	62. 1
区 部	2, 397	1, 972	1, 180	792	82. 3	577	48. 9
市郡部	2, 699	2, 367	1, 268	1, 099	87. 7	944	74. 4
島 部	1	1	1	-	100. 0	1	100. 0

年 度	初診者数	初診者の 有所見者 実 数	所 見 内 容 (実 数)				
			精神運動発達遅滞 (全体的な遅れ)		精神発達遅 滞など精神 面の問題	筋緊張の異常、 麻痺など運動 面の問題	その他
			乳児 (1 歳未満)	幼児 (1 歳以上)			
平成 23 年度	2, 182	1, 614	145	341	651	191	286
24	2, 531	1, 638	155	327	726	145	285
25	2, 597	1, 594	168	353	709	131	233
26	2, 456	1, 468	179	311	609	113	256
27	2, 449	1, 522	168	358	637	167	192
区 部	1, 180	577	130	161	210	49	27
市郡部	1, 268	944	38	197	427	117	165
島 部	1	1	-	-	-	1	-

母子保健事業報告

## 10 乳幼児歯科相談等

乳幼児歯科相談等は、各区市町村によって対象者や実施方法に若干の違いはあるが、1歳6か月児歯科健康診査や3歳児歯科健康診査でスクリーニングされた、う蝕のハイリスク児等に対して、継続的な診査、保健指導、予防処置等のフォローを行うことにより、乳幼児の口腔の健全な発育・発達に寄与することを目的として実施している。

また、近年では、子供の歯科保健に関する父母等の不安、悩みに応え、健全な子育てを支援するための相談窓口としての意義を併せ持つようになってきている。

実施状況は、表40のとおりである。

表40 乳幼児歯科相談等実施状況

(単位 人)

年 度	歯科健康診査(1.6歳・3歳児健診を除く)					健康教育		予防処置					
	個 別			集 団		回数	延べ人員	直接 実施 延べ 人員	医療 機関 実施 延べ 人員	処置内容			
	直接実施		医療機関 実 施 延べ人員	直接実施						フッ素 塗布	フッ化 銀塗布	歯石 除去	その他
	回数	延べ人員		回数	延べ人員								
平成23年度	1,553	33,382	17,611	2,372	91,873	3,557	97,288	33,127	23,441	55,518	547	715	5,040
24	1,689	37,255	18,277	2,291	85,303	3,499	96,186	35,916	21,507	54,633	483	407	2,321
25	873	19,886	18,647	3,042	94,136	3,783	101,458	34,229	21,837	53,434	354	431	1,795
26	206	4,968	17,922	3,746	107,538	3,819	104,392	33,422	19,864	53,142	280	418	1,686
27	201	3,283	18,940	3,628	105,013	3,212	113,980	32,072	20,320	53,048	265	626	1,819

「東京の歯科保健」より抜粋

注) 回数は区市町村の合計実施回数である。

## 1.1 精密健康診査（P114：表26、P115：表27、P116：表28 参照）

妊婦健康診査、乳児健康診査、1歳6か月児健康診査及び3歳児健康診査等の結果、精密検査が必要な者のうち、医療機関への受診を勧奨し、精密健康診査受診票を発行した件数及び結果については、表41～43のとおりである。

平成27年度の精密健康診査受診票発行数は、妊婦は9件で、前年度の0件より9件増加した。乳児は2,712件で、前年度の2,708件より4件増加した。1歳6か月児は730件で、前年度の822件より92件減少した。3歳児は5,594件で、前年度の5,396件より198件増加した。

表41 精密健康診査受診票発行状況

(単位 件)

年 度	妊婦精密健康診査	乳児精密健康診査	1歳6か月児精密健康診査	3歳児精密健康診査
平成23年度	16	2,130	714	4,330
24	2	2,272	756	4,722
25	-	2,608	730	4,726
26	-	2,708	822	5,396
27	9	2,712	730	5,594
区 部	9	1,990	351	3,820
市郡部	-	721	379	1,772
島 部	-	1	-	2

母子保健事業報告

表42 乳児精密健康診査実施状況

(単位 件)

年 度	受診票発行数 A	年度内結果把握数 B	結果把握率 (%) B/A	依 頼 内 容 内 訳 (延べ数)							
				内科的内容	皮膚科的内容	眼科的内容	耳鼻科的内容	外科的内容	泌尿器科的内容	整形外科的内容	その他
平成23年度	2,130	1,961	92.1	446	182	94	87	82	169	900	35
24	2,272	1,926	84.8	443	201	75	75	90	189	991	27
25	2,608	2,315	88.8	490	241	108	83	121	212	1,118	58
26	2,708	2,336	86.3	540	230	121	91	114	238	1,119	43
27	2,712	2,472	91.2	547	232	123	101	140	277	1,128	51
区 部	1,990	1,783	89.6	396	166	82	77	107	229	806	42
市郡部	721	687	95.3	149	66	41	24	33	48	322	9
島 部	1	2	200.0	2	-	-	-	-	-	-	-

母子保健事業報告

表 4 3 3 歳児精密健康診査実施状況

(単位 件)

年 度	受診票 発行数 A	年度内 結 果 把握数 B	結 果 把握率 (%) B/A	依 頼 内 容 内 訳 (延 べ 数)								
				内科的 内 容	皮膚科 的 内 容	眼科的 内 容	耳鼻科 的 内 容	外科的 内 容	泌尿器科 的 内 容	整形外科 的 内 容	精神・ 言 語	その他
平成 23 年度	4,330	3,555	82.1	608	37	1,931	356	67	397	117	113	22
24	4,722	3,874	82.0	831	41	2,088	340	56	402	182	105	30
25	4,726	3,873	82.0	803	54	2,038	428	61	387	151	85	23
26	5,396	4,366	80.9	920	65	2,157	556	47	532	162	106	21
27	5,594	4,504	80.5	960	64	2,296	631	78	390	171	117	29
区 部	3,820	2,923	76.5	794	45	1,207	509	53	314	108	69	20
市郡部	1,772	1,579	89.1	165	19	1,089	122	25	76	62	47	8
島 部	2	2	100.0	1	-	-	-	-	-	1	1	1

母子保健事業報告

## 第2 東京都実施事業

### 1 先天性代謝異常等検査

先天性代謝異常等検査は、新生児に対してマス・スクリーニング検査を行い、疾病の早期発見・早期治療を行うことにより健康の保持増進を図ることを目的としている。昭和52年度に先天性代謝異常検査事業を開始、昭和54年度に先天性甲状腺機能低下症（クレチン症）が加わり、昭和64年1月からは、先天性副腎過形成症<sup>じん</sup>の検査も実施されるようになった。平成24年度からは、検査方法にタンデムマス法を導入し、検査対象疾患がこれまでの6疾患から19疾患に増加した。検査の結果、異常の認められる者に対して、専門医療機関で精密検査及び治療を受けるよう指導している。なお、先天性代謝異常等検査のうち、ヒスチジン血症は、平成5年1月をもって検査対象から除外された。

東京都における検査状況は表44のとおりで、平成27年度検査実施率は90.9%で、前年度の92.9%を2ポイント下回った。

なお、検査数は東京都内医療機関での実施数であり、他県からの里帰り分娩等を含んでいる。

#### 参考：先天性代謝異常等検査対象疾患

疾患名		平成23年度まで	平成24年度以降
アミノ酸代謝異常	① フェニルケトン尿症	○	○
	② メープルシロップ尿症	○	○
	③ ホモシスチン尿症	○	○
	④ シトルリン血症1型		○
	⑤ アルギニノコハク酸尿症		○
有機酸代謝異常	⑥ メチルマロン酸血症		○
	⑦ プロピオン酸血症		○
	⑧ イソ吉草酸血症		○
	⑨ メチルクロトニルグリシン尿症		○
	⑩ ヒドロキシメチルグルタル酸血症（HMG血症）		○
	⑪ 複合カルボキシラーゼ欠損症		○
脂肪酸代謝異常	⑫ グルタル酸血症1型		○
	⑬ 中鎖アシルCoA脱水素酵素欠損症（MCAD欠損症）		○
	⑭ 極長鎖アシルCoA脱水素酵素欠損症（VLCAD欠損症）		○
	⑮ 三頭酵素/長鎖3-ヒドロキシアシルCoA脱水素酵素欠損症（TFP/LCHAD欠損症）		○
糖質代謝異常	⑯ カルニチンパルミトイルトランスフェラーゼ-1欠損症（CPT-1欠損症）		○
	⑰ ガラクトース血症	○	○
内分泌疾患	⑱ 先天性甲状腺機能低下症（クレチン症）	○	○
	⑲ 先天性副腎過形成症	○	○
合計		6疾患	19疾患

表 4 4 先天性代謝異常常検査等実施状況（先天性代謝異常症）

年度	出生数 ※注1) A	検査数（実数） B	検査実施率（%） B / A	先天性代謝異常症等										再採血数	要精密数 C	要精密率（%） C / B	患者数 内分 泌疾 患							
				患者数														再採血数	要精密数 E	要精密率（%） E / B	患者数 内分 泌疾 患			
				アミノ酸代謝異常			有機酸代謝異常				脂肪酸代謝異常											糖質代謝異常		
				フェニルケトン尿症	メーブルシロップ尿症	ホモシスチン尿症	シトルリン血症 I 型	アルギニノコハク酸尿症	メチルマロン酸血症	プロピオン酸血症	イソ吉草酸血症	メチルクロトニルグリニン尿症	ヒドロキシメチルグルタル酸血症（HMG 血症）	複合カルボキシラーゼ欠損症	グルタル酸血症 I 型	中鎖アシル CoA 脱水素酵素欠損症（MCAD 欠損症）	極長鎖アシル CoA 脱水素酵素欠損症（VLCAD 欠損症）	三頭酵素 / 長鎖 3-ヒドロキシアシル CoA 脱水素欠損症（TFP / LCHAD 欠損症）	カルニチンパルミトイルトランスフェラーゼ - I 欠損症（CPT - I 欠損症）	ガラクトース血症	再採血数	要精密数 G	要精密率（%） G / B	患者数 内分 泌疾 患
平成 23 年度	106,027	98,593	93.0	4	1	-	-	-	-	-	-	-	-	-	-	-	-	-	94	13	0.01	3	40	
24	107,401	99,314	92.5	2	1	-	-	-	2	-	-	-	-	-	2	-	1	1	195	30	0.03	4	34	
25	109,986	100,375	91.3	2	1	-	-	-	3	-	1	-	-	1	-	-	2	2	208	32	0.03	7	29	
26	110,629	102,729	92.9	2	-	-	2	-	1	-	2	1	1	-	-	-	-	-	163	41	0.04	9	48	
27	113,194	102,889	90.9	1	-	-	-	-	3	-	-	-	-	-	-	2	1	1	249	31	0.03	3	40	

注 1) 出生数は各年の出生数で、検査数は都内の医療機関での実施数で、他県からの里帰り分娩等を含む。  
 注 2) 先天性代謝異常常症は、平成 24 年度からタンデムマス検査法が導入されたことにより、24 年度実績から検査項目が 4 疾患から 17 疾患となった。

家庭支援課資料



## 2 療育相談

療育相談は、早期に適切な療養上の相談及び指導を行い、その障害・疾病の治ゆ・軽減を図ることを目的としており、障害・疾病の状態及び療育の状況を随時把握し、児童及び家族への支援を行っている。また、平成9年4月の児童福祉法の改正に伴い、身体の機能に障害のある児童に加え、疾病により長期にわたり療養を必要とする児童も対象となっている。

東京都保健所、中核市・政令市保健所、一部の区では、専門医などによる療育相談や講演会、グループ活動などの集団指導等も実施している。

平成27年度の療育相談の実施状況等については表45、46、長期療養児の相談等の状況は表47のとおりである。

### (1) 療育相談（個別相談）（P117 表29 参照）

平成27年度の実施回数は346回で、前年度の302回より44回増加した。相談者実数は971人で、前年度の725人より246人増加した。

区部は4区で実施し、実施回数は337回、相談者実数は951人であった。中核市・政令市保健所では実施されていない。都保健所は2所で実施し、実施回数は9回、相談者実数は20人であった。

**表 4 5 療育相談（個別相談）実施状況**

（単位 人）

年 度	相談回数 (回)	相 談 予約者数  A	相談者 実 数  B = C + D	初回相談・再相談内訳	
				初回相談者数  C	再相談者数  D
平成23年度	251	614	699	370	329
24	322	923	807	418	389
25	318	987	838	451	387
26	302	950	725	375	350
27	346	1221	971	485	486
特別区	337	1201	951	465	486
中核市・政令市保健所	-	-	-	-	-
都保健所	9	20	20	20	-

母子保健事業報告

(2) 療育相談（集団指導）（P 1 1 8 : 表 3 0、P 1 1 9 : 表 3 1、P 1 2 0 : 表 3 2 参照）

平成 2 7 年度は、グループ活動は特別区 2 か所、中核市・政令市保健所 1 か所で実施された。講演会は特別区 1 か所、中核市・政令市保健所 1 か所、都保健所 4 か所で実施された。

**表 4 6 療育相談（集団指導）実施状況**

(単位 人)

年 度	グループ活動							講演会						
	開催 日数 (日)	参加者実数			参加者延べ数			開催 日数 (日)	参加者実数			参加者延べ数		
		対象 児	保護者 等	合計	対象 児	保護者 等	合計		対象 児	保護 者等	合計	対象 児	保護者 等	合計
平成 23 年度	55	114	149	263	522	685	1,207	29	22	341	363	22	387	409
24	79	133	162	295	591	689	1,280	37	35	405	440	35	478	513
25	84	146	177	323	653	674	1,327	27	28	394	422	28	420	448
26	82	144	195	339	536	671	1,207	25	24	369	393	24	400	424
27	88	130	139	269	596	560	1,156	21	1	365	366	1	409	410
特別区	75	113	127	240	486	529	1,015	16	-	89	89	-	133	133
中核市・政令市保健所	13	17	12	29	110	31	141	1	1	15	16	1	15	16
都保健所	-	-	-	-	-	-	-	4	-	261	261	-	261	261

年 度	その他						
	開催 日数 (日)	参加者実数			参加者延べ数		
		対象 児	保護者 等	合計	対象 児	保護者 等	合計
平成 23 年度	-	-	-	-	-	-	-
24	-	-	-	-	-	-	-
25	-	-	-	-	-	-	-
26	-	-	-	-	-	-	-
27	-	-	-	-	-	-	-
特別区	-	-	-	-	-	-	-
中核市・政令市保健所	-	-	-	-	-	-	-
都保健所	-	-	-	-	-	-	-

母子保健事業報告

(3) 長期療養児の相談等の状況（P 1 2 1：表 3 3 参照）

平成 2 7 年度の長期療養児に対する相談、機能訓練、訪問指導の実人員は 1, 3 2 8 人で、前年度の 1, 2 9 7 人より 3 1 人増加した。

**表 4 7 長期療養児の相談等の状況**

(単位 人)

年 度	相談・機能訓練・ 訪問指導実人員	(再掲)	(再 掲)		
		医療券所持者数	相談実数	機能訓練実数	訪問実数
平成 23 年度	1, 219	446	1, 095	1	437
24	1, 437	579	1, 162	-	445
25	1, 413	477	1, 100	2	394
26	1, 297	499	959	-	443
27	1, 328	576	1, 028	-	437
特別区	1, 044	495	819	-	349
中核市・政令市保健所	135	60	108	-	31
都保健所	149	21	101	-	57

母子保健事業報告

### 3 生涯を通じた女性の健康支援事業

女性は、妊娠、出産等特有の機能・身体的特徴を有することから、その健康状態やライフステージに応じた的確な健康管理を行うことが重要である。

このため、平成8年度から、それまで実施していた「家族計画普及事業」を発展させ、思春期から更年期までの女性の身体的・精神的な悩み相談、不妊相談・指導等を行う「生涯を通じた女性の健康支援事業」を実施している。健康教育については、平成18年度をもって事業を終了した。平成26年7月より、妊娠・出産に関する様々な悩みについて相談に応じる「妊娠相談ほっとライン」を開設した。

平成27年度の実績は表48-2のとおりである。

表 48-1 生涯を通じた女性の健康支援事業の概要（平成27年度）

事業名		事業の概要等	
		対象者等	事業内容
健康相談	女性健康支援センター事業	思春期から更年期までの女性等	<ul style="list-style-type: none"> <li>女性の身体的・精神的悩み相談（女性のための健康ホットライン）</li> <li>実施日時：月～金曜日 10時～16時（休日・年末年始を除く）</li> <li>電話番号：03-3269-7700</li> <li>相談員研修</li> </ul>
	妊娠・出産について悩みを抱える者等	<ul style="list-style-type: none"> <li>妊娠・出産に関する悩み相談（妊娠相談ほっとライン）</li> <li>実施日時：月・水・金 10時～16時 火・木・土 16時～22時</li> <li>電話番号：03-5339-1133</li> <li>相談員研修</li> </ul>	
	不妊専門相談センター事業	<ul style="list-style-type: none"> <li>不妊で悩む夫婦等</li> <li>習慣流産等（いわゆる不妊症）で悩む者</li> </ul>	<ul style="list-style-type: none"> <li>夫婦の状態に応じた不妊相談</li> <li>不妊に対する相談（不妊・不妊ホットライン）</li> <li>実施日時：毎週火曜日 10時～16時（休日・年末年始を除く）</li> <li>電話番号：03-3235-7455</li> <li>相談員研修</li> <li>不妊治療に関する普及啓発等</li> </ul>
普及啓発	妊娠適齢期等に関する普及啓発	<ul style="list-style-type: none"> <li>大学生</li> <li>働く適齢期世代（20代から30代の女性）</li> </ul>	<ul style="list-style-type: none"> <li>大学への出前講座</li> <li>不妊等に関する啓発冊子の作成・配布</li> <li>フリーペーパーに広報記事を掲載</li> </ul>

家庭支援課資料

表48-2 生涯を通じた女性の健康支援事業の実績

年 度	女性健康支援センター事業		不妊専門相談センター事業	
	相談延べ件数		相談延べ件数	
	女性の健康 ホットライン	妊娠相談 ほっとライン	不妊相談	不育相談
平成 23 年度	532	-	422	-
24	448	-	355	22
25	623	-	376	56
26	617	722	373	55
27	591	1,533	416	60

家庭支援課資料

注) 不妊専門相談センター事業の相談延べ件数は、平成 24 年度実績から不妊相談と不育相談に分類している。

## 4 SIDS（乳幼児突然死症候群）対策

SIDS（乳幼児突然死症候群）は、それまで健康と思われていた乳幼児が、主に睡眠中に突然死亡する病気であり、子供を亡くした両親に与える精神的ショックは大変大きい。

平成10年5月、学識経験者や関係機関代表者等で構成する「東京都SIDS（乳幼児突然死症候群）検討委員会」を設置し、平成11年7月に具体的な取組についてまとめた最終報告を行い、全国に先駆けてSIDS対策事業を開始した。

平成27年の東京都における乳児のSIDSによる死亡数は10人で、前年の13人より3人減少した。

### SIDS電話相談

平成10年10月から「SIDS電話相談」を開始した。

SIDSをはじめ、その他の病気・事故・流産・死産などで赤ちゃんを亡くされた家族の精神的支援のために、NPO法人「SIDS家族の会」と連携を図り、同じような体験を持つ「ビフレンダー」が心理的なサポートを行うとともに、保健師による専門的立場からの助言等を行っている。

- ・相談時間 毎週金曜日 午前10時から午後4時まで（休日・年末年始を除く。）
- ・電話番号 03-5320-4388

表49 SIDS電話相談の実績

年 度	相談日数（日）	相談件数（件）
平成23年度	49	49
24	50	53
25	49	44
26	51	80
27	51	93

家庭支援課資料

## 5 電話相談「母と子の健康相談室」(小児救急相談)

母子の健全な育成を図る趣旨から、母と子の健康に関する様々な不安や悩みを解消するとともに、小児救急に関する初期段階での安心の確保を目的として、母と子の健康相談を平日夜間及び休日昼間の時間帯に実施している。

- (1) 対 象： 一般都民
- (2) 相談内容： 育児相談、妊産婦相談など、母子の健康相談全般及び小児救急医療に関する相談
- (3) 相談日時： 月曜日から金曜日（休日・年末年始を除く）の午後5時から午後10時まで  
土曜・日曜・休日及び年末年始の午前9時から午後5時まで
- (4) 相談員： 保健師・助産師が対応。また、必要に応じて小児科医が対応する。
- (5) 電話番号： #8000（プッシュ回線の固定電話、携帯電話）  
03-5285-8898（ダイヤル回線・IP電話等すべての電話）

表5-1 「母と子の健康相談室」(小児救急相談)の実績

(単位 件)

年 度	相談延べ件数 (一日平均)	相 談 内 容				
		性・妊娠・出産に 関すること	育児に 関すること	栄養・食事に 関すること	その他の母子に 関すること	その他(母子に 関係のないこと)
平成23年度	29,400(81)	1,364	26,448	749	566	273
24	28,824(79)	1,005	26,402	698	502	217
25	29,948(82)	876	27,611	657	579	225
26	31,836(87)	775	29,642	631	464	324
27	36,903(89)	745	34,704	709	465	280

家庭支援課資料

※ 平成16年4月から土・日・休日・年末年始の相談を開始

※ 平成16年7月から小児救急相談(全国統一番号#8000)を開始

表5-2 小児救急相談実績(再掲)

年 度	相談延べ件数 (一日平均)	相 談 内 容		
		体の心配・病気	事故	予防接種
平成23年度	24,599(67)	17,356	6,110	1,093
24	24,735(68)	17,291	6,537	907
25	25,877(71)	17,911	7,043	923
26	27,997(77)	18,963	8,187	847
27	32,899(90)	21,931	10,023	945

家庭支援課資料

## 6 母子保健研修

地域における母子保健水準の維持・向上を図るため、区市町村、東京都職員等を対象として、研修を行っている。平成27年度における実施状況は表53のとおりである。

表53 母子保健研修実施状況(平成27年度)

	研修名	講師	対象	実績
1	第1回母子保健研修 「乳幼児の発育発達と子育て支援 ～乳幼児健康診査・新生児マスキューニング～」	あきやま子どもクリニック 院長 秋山 千枝子 氏 公益財団法人東京都予防医学協会 検査研究センター母子保健検査部 部長 穴澤 昭 氏	東京都職員及び区市町村職員 (母子保健医療従事者)	262
2	第2回母子保健研修 「妊娠期からの切れ目ない支援 ～全ての子育て家庭を対象とした妊娠期からの 支援とは～」	駐日フィンランド大使館 報道・文化担当参事官 ミッコ・コイヴマー 氏 名張市健康福祉部 健康支援室 上田 紀子 氏 浦安市子ども部子ども課少子化対策室 並木 美砂子 氏	東京都職員及び区市町村職員 (母子保健医療従事者) 都内妊婦健診実施医療機関職員	273
3	第3回母子保健研修 「事業評価をしてみよう① ～効果的な事業計画のためのニーズアセスメント～」	東京女子医科大学大学院看護学研究科 看護学部地域看護学 教授 清水 洋子 氏	東京都及び区市町村の母子 保健事業に従事する保健師	23
4	第4回母子保健研修 「小児慢性疾患等の長期療養が必要な子供たち ～治療・生活の現状と支援～」	東京大学医学部小児科 教授 岡 明 氏 認定NPO法人難病のこども支援全国ネットワーク 常務理事 福島 信吾 氏	東京都職員及び区市町村職員 (母子保健医療従事者) 区市町村の小児慢性医療費 助成担当部署職員 都内公立小・中・高校及び 特別支援学校の職員	135
5	第5回母子保健研修 「ライフステージにおける妊娠・出産を考える ～思春期からの母子保健～」	総合母子保健センター愛育病院 副院長 安達 知子 氏 葛飾区子ども家庭支援課 母子保健係長 櫻井 まり子 氏	東京都職員及び区市町村職員 (母子保健医療従事者) 都内高校・大学職員 都内妊婦健診実施医療機関職員	106
6	第6回母子保健研修 「事業評価をしてみよう② ～ニーズアセスメントに基づいた目的・目標 の立て方～」	東京女子医科大学大学院看護学研究科 看護学部地域看護学 教授 清水 洋子 氏	東京都及び区市町村の母子 保健事業に従事する保健師	22
7	第7回母子保健研修 「事業評価をしてみよう③ ～目的・目標に沿った評価の仕方～」	東京女子医科大学大学院看護学研究科 看護学部地域看護学 教授 清水 洋子 氏	東京都及び区市町村の母子 保健事業に従事する保健師	22
8	第8回母子保健研修 「妊婦と感染症」	社会福祉法人三井記念病院 産婦人科部長 小島 俊行 氏	東京都職員及び区市町村職員 (母子保健医療従事者) 都内妊婦健診実施医療機関職員	265
9	第9回母子保健研修 「発達障害の理解と支援」	川崎医療福祉大学医療福祉学部 特任教授 佐々木 正美 氏	東京都職員及び区市町村職員 (母子保健医療従事者)	276
10	第10回母子保健研修 「精神疾患を抱える親とその子どもの理解と支援 ～精神科医療機関と地域関係機関の連携～」	さいたま市子ども未来局子ども育成部 児童相談所 児童精神科医 山下 浩 氏	東京都職員及び区市町村職員 (母子保健医療従事者) 都内精神科医療機関職員	272
合計				1,656



## 7 TOKYO子育て情報サービス

少子化、核家族化、女性の社会進出等に伴い、子供が健やかに生まれ育つための環境づくりは重要な課題となっている。このため、安心して楽しく子育てができるよう、妊娠、子育て及び事故防止に関する情報を365日24時間、インターネット及び電話により提供する「TOKYO子育て情報サービス」を実施している。

電話音声によるサービスは平成13年5月、インターネットは平成25年4月から開始した。ファクシミリサービスは平成14年6月から開始し、平成27年3月をもって終了した。

### (1) 提供方法

インターネット：「TOKYO子育て情報サービス」で検索すると、必要な情報を見ることができる。

電話：電話音声自動応答システムを利用し、音声ガイダンスに従って操作すると、必要な情報を聞くことができる。

### (2) 電話番号

03-3568-3711

### (3) 提供する情報の内容（インターネット・電話共通）

項目	情報の内容	情報項目数
子育てベビーガイド	妊娠や子育てなどの情報を「お母さん編」、「赤ちゃん編」等で構成	122項目
子どもの事故防止・応急手当ガイド	季節別、月齢別、場所別の起こりやすい事故、応急手当のポイント等で構成	100項目

表 5 4 子育て情報サービスの利用実績

【子育てベビーガイド】(赤ちゃん編)

(単位 件)

年 度	利 用 内 容										
	便秘	くしゃみ と しゃっくり	ミルクを 吐く	いきんで 苦しそう	寝ない	ゲップが でない	のどが ゼロゼロ いう	鼻づまり	緑便	その他	計
平成 23 年度	406	308	310	298	258	289	258	252	191	4,743	7,313
24	274	190	216	219	153	173	192	202	93	3,596	5,308
25	279	205	208	199	160	198	225	212	131	7,404	9,221
26	111	262	216	245	208	249	290	230	143	9,363	11,317
27	108	278	247	235	217	236	260	231	120	9,141	11,073

【子どもの事故防止・応急手当ガイド】

(単位 件)

年 度	利 用 内 容						
	頭を打った	高熱が出た	吐いた	下痢をした	発疹が出た	その他	計
平成 23 年度	228	158	76	62	40	693	1,257
24	224	144	82	50	35	555	1,090
25	188	134	85	56	41	1,039	1,543
26	139	90	62	42	33	1,144	1,510
27	162	101	76	27	30	1,356	1,752

家庭支援課資料



## 第2部 母子保健事業実績（平成27年度統計）



# I 平成27年度母子保健事業報告集計表



表1 妊娠届出状況

区市町村	妊娠の届出をした者の数	妊娠週数内訳					分娩後	不詳	満11週以内 (第3月以内)の 届出割合(%)
		満11週以内	満12週～19週	満20週～27週	満28週～ 分娩まで				
東京都総数	128,035	116,779	7,727	976	472	637	1,444	91.2	
区	94,659	86,168	5,699	729	361	581	1,121	91.0	
市	33,180	30,433	2,014	245	111	56	321	91.7	
島	196	178	14	2	-	-	2	90.8	
千代田区	697	610	43	8	3	-	33	87.5	
中央区	2,254	2,123	116	6	3	3	3	94.2	
港区	3,517	3,112	285	38	25	47	10	88.5	
新宿区	3,280	2,952	228	40	11	49	-	90.0	
文京区	2,327	2,162	106	23	5	1	30	92.9	
台東区	1,888	1,742	127	14	5	-	-	92.3	
墨田区	2,656	2,411	207	26	10	-	2	90.8	
江東区	5,402	4,782	523	27	25	-	45	88.5	
品川区	4,407	4,093	199	28	13	52	22	92.9	
目黒区	4,540	4,125	183	28	18	1	185	90.9	
大田区	7,085	6,597	227	47	27	94	93	93.1	
世田谷区	8,940	8,362	433	32	25	-	88	93.5	
渋谷区	2,511	2,332	136	26	8	-	9	92.9	
中野区	3,283	2,958	290	25	6	2	2	90.1	
杉並区	5,429	5,043	293	31	16	44	2	92.9	
豊島区	2,816	2,593	171	30	8	2	12	92.1	
北区	3,407	3,121	178	22	15	43	28	91.6	
荒川区	2,219	1,929	173	55	28	1	33	86.9	
板橋区	5,281	4,732	362	32	38	29	88	89.6	
練馬区	6,412	5,976	342	38	14	2	40	93.2	
足立区	5,871	5,369	374	66	20	8	34	91.4	
葛飾区	3,920	3,586	223	38	20	-	53	91.5	
江戸川区	6,517	5,458	480	49	18	203	309	83.8	
八王子市	3,838	3,457	233	30	12	31	75	90.1	
立川市	1,507	1,363	111	11	6	-	16	90.4	
武蔵野市	1,396	1,320	64	9	2	1	-	94.6	
鷹野市	1,625	1,509	102	10	3	-	1	92.9	
青梅市	882	783	71	11	12	3	2	88.8	
府中市	2,344	2,043	201	24	1	1	74	87.2	
昭島市	894	831	46	5	7	-	5	93.0	
調布市	2,076	1,892	162	15	7	-	-	91.1	
町田市	2,986	2,774	94	17	14	-	87	92.9	
小金井市	1,100	1,026	53	3	4	-	14	93.3	
小平市	1,606	1,467	102	6	3	-	28	91.3	
日野市	1,613	1,526	73	7	4	-	3	94.6	
東村山市	1,068	984	66	12	5	1	-	92.1	
国分寺市	1,094	1,024	66	4	-	-	-	93.6	
国立市	594	534	44	3	3	3	7	89.9	
福生市	437	393	34	4	6	-	-	89.9	
狛江市	761	711	42	4	-	1	3	93.4	
東大和市	716	656	53	3	1	2	1	91.6	
清瀬市	572	522	40	8	2	-	-	91.3	
東久留米市	889	803	76	5	3	-	2	90.3	
武蔵村山市	490	431	44	12	2	1	-	88.0	
多摩市	975	928	37	7	2	1	-	95.2	
稲城市	794	748	37	5	1	-	3	94.2	
羽村市	444	417	18	6	2	1	-	93.9	
あきる野市	490	468	15	5	1	1	-	95.5	
西東京市	1,602	1,472	104	12	5	9	-	91.9	
瑞穂町	228	204	15	7	2	-	-	89.5	
日の出町	140	130	9	-	1	-	-	92.9	
檜原村	9	7	2	-	-	-	-	77.8	
奥多摩町	10	10	-	-	-	-	-	100.0	
大島町	45	41	2	-	-	-	2	91.1	
利島村	3	3	-	-	-	-	-	100.0	
新島村	20	19	1	-	-	-	-	95.0	
神津島村	12	12	-	-	-	-	-	100.0	
三宅村	15	14	1	-	-	-	-	93.3	
御蔵島村	6	6	-	-	-	-	-	100.0	
八丈町	57	47	8	2	-	-	-	82.5	
青ヶ島村	1	1	-	-	-	-	-	100.0	
小笠原村	37	35	2	-	-	-	-	94.6	





表3-1 妊婦健康診査実施状況 (1回目)

区市町村	1 回 目						
	対象者数 (妊娠届出数)	受診票 受理数	受診率 (%)	平均 受診週数	結果		
					異常なし C	有所見率 (%) (B-C)/B	要訪問 (区市町村への 連絡事項)
A	B	B/A					
東京都総数	128,035	116,075	90.7	10.8	108,781	6.3	127
区	94,659	85,367	90.2	10.7	79,859	6.5	113
市	33,180	30,539	92.0	11.0	28,783	5.8	13
島	196	169	86.2	11.4	139	17.8	1
千代田区	697	629	90.2	10.7	602	4.3	3
中央区	2,254	2,060	91.4	10.2	1,994	3.2	2
港区	3,517	3,086	87.7	10.1	2,960	4.1	3
新宿区	3,280	3,040	92.7	10.9	2,859	6.0	7
文京区	2,327	2,193	94.2	10.8	1,967	10.3	3
台東区	1,888	1,752	92.8	10.8	1,683	3.9	-
墨田区	2,656	2,483	93.5	11.1	2,355	5.2	3
江東区	5,402	5,036	93.2	11.4	4,867	3.4	4
品川区	4,407	4,054	92.0	9.6	3,916	3.4	7
目黒区	4,540	2,845	62.7	10.1	2,704	5.0	6
大田区	7,085	6,160	86.9	10.2	5,884	4.5	21
世田谷区	8,940	8,297	92.8	10.7	7,758	6.5	8
渋谷区	2,511	2,323	92.5	10.2	2,206	5.0	-
中野区	3,283	3,054	93.0	11.1	2,768	9.4	3
杉並区	5,429	5,081	93.6	11.0	4,253	16.3	5
豊島区	2,816	2,597	92.2	10.4	2,443	5.9	1
北区	3,407	3,143	92.3	10.7	3,035	3.4	3
荒川区	2,219	1,897	85.5	11.1	1,823	3.9	-
板橋区	5,281	4,808	91.0	11.1	4,621	3.9	5
練馬区	6,412	5,924	92.4	10.9	5,408	8.7	5
足立区	5,871	5,312	90.5	11.0	4,967	6.5	6
葛飾区	3,920	3,678	93.8	10.8	3,454	6.1	9
江戸川区	6,517	5,915	90.8	11.1	5,332	9.9	9
八王子市	3,838	3,573	93.1	10.8	3,435	3.9	1
立川市	1,507	1,438	95.4	11.1	1,366	5.0	-
武蔵野市	1,396	1,359	97.3	11.2	1,233	9.3	1
鷹取市	1,625	1,565	96.3	11.2	1,399	10.6	1
青梅市	882	824	93.4	11.0	782	5.1	-
府中市	2,344	2,231	95.2	11.8	2,154	3.5	-
昭島市	894	892	99.8	11.1	827	7.3	-
調布市	2,076	2,000	96.3	11.4	1,852	7.4	1
町田市	2,986	2,211	74.0	10.2	2,044	7.6	2
小金井市	1,100	1,053	95.7	11.4	993	5.7	-
小平市	1,606	1,522	94.8	11.1	1,473	3.2	-
日野市	1,613	1,543	95.7	10.6	1,473	4.5	-
東村山市	1,068	940	88.0	11.3	871	7.3	-
国分寺市	1,094	1,048	95.8	11.3	1,002	4.4	-
国立市	594	564	94.9	11.6	511	9.4	2
福生市	437	425	97.3	11.0	399	6.1	-
狛江市	761	689	90.5	11.6	653	5.2	-
東大和市	716	667	93.2	11.3	625	6.3	1
清瀬市	572	437	76.4	10.4	411	5.9	1
東久留米市	889	804	90.4	11.3	788	2.0	-
武蔵村山市	490	470	95.9	11.7	454	3.4	-
多摩市	975	896	91.9	10.2	870	2.9	1
稲城市	794	677	85.3	10.0	642	5.2	-
羽村市	444	426	95.9	10.5	410	3.8	-
あきる野市	490	460	93.9	10.0	436	5.2	1
西東京市	1,602	1,456	90.9	11.3	1,332	8.5	1
瑞穂町	228	220	96.5	11.0	204	7.3	-
日の出町	140	132	94.3	10.3	128	3.0	-
檜原村	9	6	66.7	10.3	6	0.0	-
奥多摩町	10	11	110.0	10.8	10	9.1	-
大島町	45	39	86.7	10.4	35	10.3	-
利島村	3	2	66.7	12.5	1	50.0	1
新島村	20	16	80.0	10.7	15	6.3	-
神津島村	12	5	41.7	10.6	5	0.0	-
三宅村	15	12	80.0	11.7	12	0.0	-
御蔵島村	6	1	16.7	9.0	1	0.0	-
八丈町	57	58	101.8	12.6	43	25.9	-
青ヶ島村	1	-	-	-	-	-	-
小笠原村	37	36	97.3	11.0	27	25.0	-

注) 受診票受理数は、平成27年度中に東京都国民健康保険団体連合会で受理した受診票数である。

表3-2 妊婦健康診査実施状況 (2回目)

区市町村	2 回 目						
	対象者数 (妊娠届出数)	受診票 受理数	受診率 (%)	平均 受診週数	結果		
					異常なし C	有所見率 (%) (B-C)/B	要訪問 (区市町村への 連絡事項)
A	B	B/A					
東京都総数	128,035	115,937	90.6	13.8	110,183	5.0	85
区	94,659	85,276	90.1	13.8	80,600	5.5	73
市	33,180	30,496	91.9	14.0	29,433	3.5	10
島	196	165	84.2	15.0	150	9.1	2
千代田区	697	612	87.8	14.0	595	2.8	1
中央区	2,254	2,053	91.1	13.4	1,945	5.3	1
港区	3,517	3,112	88.5	13.1	3,041	2.3	4
新宿区	3,280	3,015	91.9	14.0	2,853	5.4	2
文京区	2,327	2,192	94.2	13.8	1,968	10.2	3
台東区	1,888	1,732	91.7	13.9	1,661	4.1	2
墨田区	2,656	2,552	96.1	14.4	2,488	2.5	3
江東区	5,402	5,142	95.2	14.5	5,028	2.2	3
品川区	4,407	4,006	90.9	12.2	3,899	2.7	6
目黒区	4,540	2,848	62.7	13.0	2,738	3.9	2
大田区	7,085	6,165	87.0	12.5	5,890	4.5	5
世田谷区	8,940	8,380	93.7	13.4	7,938	5.3	10
渋谷区	2,511	2,335	93.0	13.1	2,239	4.1	3
中野区	3,283	3,033	92.4	14.4	2,733	9.9	2
杉並区	5,429	5,020	92.5	14.4	4,229	15.8	1
豊島区	2,816	2,552	90.6	13.3	2,376	6.9	2
北区	3,407	3,156	92.6	13.3	3,052	3.3	2
荒川区	2,219	1,936	87.2	14.2	1,892	2.3	1
板橋区	5,281	4,835	91.6	14.2	4,643	4.0	4
練馬区	6,412	5,855	91.3	14.3	5,449	6.9	4
足立区	5,871	5,261	89.6	14.3	5,099	3.1	4
葛飾区	3,920	3,594	91.7	14.3	3,378	6.0	4
江戸川区	6,517	5,890	90.4	14.4	5,466	7.2	4
八王子市	3,838	3,542	92.3	13.7	3,397	4.1	1
立川市	1,507	1,455	96.5	14.4	1,419	2.5	-
武蔵野市	1,396	1,355	97.1	14.4	1,283	5.3	-
鷹野市	1,625	1,567	96.4	14.5	1,488	5.0	1
青梅市	882	819	92.9	13.1	790	3.5	-
府中市	2,344	2,240	95.6	13.8	2,182	2.6	-
昭島市	894	891	99.7	14.1	872	2.1	-
調布市	2,076	1,975	95.1	14.7	1,845	6.6	2
町田市	2,986	2,161	72.4	13.3	2,110	2.4	3
小金井市	1,100	1,024	93.1	14.6	992	3.1	-
小平市	1,606	1,532	95.4	14.1	1,502	2.0	-
日野市	1,613	1,541	95.5	13.6	1,494	3.0	1
東村山市	1,068	959	89.8	14.5	944	1.6	-
国分寺市	1,094	1,050	96.0	14.7	1,009	3.9	-
国立市	594	575	96.8	14.8	535	7.0	1
福生市	437	433	99.1	14.2	416	3.9	-
狛江市	761	684	89.9	14.0	654	4.4	1
東大和市	716	674	94.1	14.3	656	2.7	-
清瀬市	572	431	75.3	14.1	409	5.1	-
東久留米市	889	797	89.7	15.0	785	1.5	-
武蔵村山市	490	469	95.7	15.0	460	1.9	-
多摩市	975	929	95.3	12.6	905	2.6	-
稲城市	794	679	85.5	13.2	670	1.3	-
羽村市	444	422	95.0	13.5	405	4.0	-
あきる野市	490	469	95.7	13.3	446	4.9	-
西東京市	1,602	1,453	90.7	14.2	1,405	3.3	-
瑞穂町	228	220	96.5	14.3	214	2.7	-
日の出町	140	134	95.7	13.3	130	3.0	-
檜原村	9	6	66.7	13.0	6	-	-
奥多摩町	10	10	100.0	13.2	10	-	-
大島町	45	38	84.4	14.3	37	2.6	-
利島村	3	3	100.0	16.7	3	-	2
新島村	20	13	65.0	15.0	13	-	-
神津島村	12	8	66.7	11.8	8	-	-
三宅村	15	12	80.0	15.3	11	8.3	-
御蔵島村	6	3	50.0	15.0	3	-	-
八丈町	57	54	94.7	16.4	51	5.6	-
青ヶ島村	1	-	-	-	-	-	-
小笠原村	37	34	91.9	14.0	24	29.4	-

注) 受診票受理数は、平成27年度中に東京都国民健康保険団体連合会で受理した受診票数である。

表3-3 妊婦健康診査実施状況 (3回目)

区市町村	3 回 目						
	対象者数 (妊娠届出数)	受診票 受理数	受診率 (%)	平均 受診週数	結果		
					異常なし C	有所見率 (%) (B-C)/B	要訪問 (区市町村への 連絡事項)
A	B	B/A					
東京都総数	128,035	114,109	89.1	17.7	108,873	4.6	109
区	94,659	83,710	88.4	17.6	79,530	5.0	95
市	33,180	30,237	91.1	17.9	29,197	3.4	12
島	196	162	82.7	18.8	146	9.9	2
千代田区	697	600	86.1	17.7	588	2.0	-
中央区	2,254	1,994	88.5	17.1	1,941	2.7	1
港区	3,517	3,059	87.0	16.7	2,975	2.7	4
新宿区	3,280	2,963	90.3	17.8	2,803	5.4	4
文京区	2,327	2,147	92.3	17.7	1,987	7.5	2
台東区	1,888	1,700	90.0	17.7	1,628	4.2	2
墨田区	2,656	2,540	95.6	18.3	2,449	3.6	2
江東区	5,402	5,075	93.9	18.5	4,949	2.5	3
品川区	4,407	3,956	89.8	15.9	3,863	2.4	3
目黒区	4,540	2,805	61.8	16.6	2,713	3.3	7
大田区	7,085	5,991	84.6	16.4	5,781	3.5	20
世田谷区	8,940	8,187	91.6	17.4	7,922	3.2	10
渋谷区	2,511	2,323	92.5	16.8	2,264	2.5	4
中野区	3,283	2,957	90.1	18.3	2,613	11.6	6
杉並区	5,429	4,956	91.3	18.3	4,168	15.9	2
豊島区	2,816	2,455	87.2	17.0	2,350	4.3	3
北区	3,407	3,077	90.3	17.2	2,990	2.8	2
荒川区	2,219	1,895	85.4	18.0	1,855	2.1	-
板橋区	5,281	4,722	89.4	18.0	4,598	2.6	8
練馬区	6,412	5,741	89.5	18.1	5,317	7.4	4
足立区	5,871	5,191	88.4	18.1	5,038	2.9	2
葛飾区	3,920	3,561	90.8	18.1	3,322	6.7	2
江戸川区	6,517	5,815	89.2	18.1	5,416	6.9	4
八王子市	3,838	3,568	93.0	17.6	3,433	3.8	1
立川市	1,507	1,456	96.6	18.3	1,425	2.1	-
武蔵野市	1,396	1,325	94.9	18.1	1,248	5.8	-
三鷹市	1,625	1,561	96.1	18.3	1,503	3.7	2
青梅市	882	800	90.7	16.8	776	3.0	-
府中市	2,344	2,153	91.9	18.3	2,082	3.3	3
昭島市	894	900	100.7	17.9	884	1.8	-
調布市	2,076	1,948	93.8	18.6	1,872	3.9	-
町田市	2,986	2,138	71.6	16.9	2,081	2.7	2
小金井市	1,100	1,011	91.9	18.5	971	4.0	1
小平市	1,606	1,512	94.1	18.1	1,456	3.7	1
日野市	1,613	1,526	94.6	17.4	1,489	2.4	-
東村山市	1,068	954	89.3	18.5	931	2.4	-
国分寺市	1,094	1,028	94.0	18.6	984	4.3	1
国立市	594	571	96.1	18.8	521	8.8	1
福生市	437	437	100.0	18.1	422	3.4	-
狛江市	761	664	87.3	18.4	643	3.2	-
東大和市	716	690	96.4	18.3	681	1.3	-
清瀬市	572	414	72.4	18.1	393	5.1	-
東久留米市	889	797	89.7	19.0	781	2.0	-
武蔵村山市	490	474	96.7	19.0	467	1.5	-
多摩市	975	937	96.1	16.3	926	1.2	-
稲城市	794	675	85.0	17.1	655	3.0	-
羽村市	444	419	94.4	17.2	403	3.8	-
あきる野市	490	471	96.1	16.9	447	5.1	-
西東京市	1,602	1,435	89.6	18.0	1,358	5.4	-
瑞穂町	228	227	99.6	18.1	222	2.2	-
日の出町	140	131	93.6	17.0	128	2.3	-
檜原村	9	6	66.7	16.7	6	-	-
奥多摩町	10	9	90.0	15.9	9	-	-
大島町	45	38	84.4	17.9	37	2.6	-
利島村	3	3	100.0	21.7	3	-	2
新島村	20	18	90.0	18.6	16	11.1	-
神津島村	12	8	66.7	16.0	8	-	-
三宅村	15	14	93.3	19.3	12	14.3	-
御蔵島村	6	2	33.3	17.0	2	-	-
八丈町	57	49	86.0	20.3	42	14.3	-
青ヶ島村	1	1	100.0	13.0	1	-	-
小笠原村	37	29	78.4	17.9	25	13.8	-

注) 受診票受理数は、平成27年度中に東京都国民健康保険団体連合会で受理した受診票数である。

表3-4 妊婦健康診査実施状況 (4回目)

区市町村	4 回 目						
	対象者数 (妊娠届出数)	受診票 受理数	受診率 (%)	平均 受診週数	結果		
					異常なし C	有所見率 (%) (B-C)/B	要訪問 (区市町村への 連絡事項)
A	B	B/A					
東京都総数	128,035	112,625	88.0	21.4	106,585	5.4	120
区	94,659	82,524	87.2	21.3	77,663	5.9	106
市	33,180	29,937	90.2	21.7	28,779	3.9	11
島	196	164	83.7	22.6	143	12.8	3
千代田区	697	594	85.2	21.6	580	2.4	-
中央区	2,254	1,976	87.7	20.8	1,920	2.8	2
港区	3,517	2,992	85.1	20.4	2,928	2.1	5
新宿区	3,280	2,899	88.4	21.5	2,753	5.0	4
文京区	2,327	2,120	91.1	21.4	1,952	7.9	4
台東区	1,888	1,679	88.9	21.5	1,617	3.7	2
墨田区	2,656	2,502	94.2	22.1	2,409	3.7	2
江東区	5,402	5,025	93.0	22.2	4,905	2.4	7
品川区	4,407	3,926	89.1	19.5	3,799	3.2	8
目黒区	4,540	2,750	60.6	20.2	2,661	3.2	7
大田区	7,085	5,900	83.3	20.2	5,602	5.1	16
世田谷区	8,940	8,096	90.6	21.1	7,709	4.8	8
渋谷区	2,511	2,304	91.8	20.6	2,231	3.2	2
中野区	3,283	2,881	87.8	22.1	2,537	11.9	3
杉並区	5,429	4,887	90.0	22.1	4,159	14.9	4
豊島区	2,816	2,396	85.1	20.7	2,251	6.1	3
北区	3,407	3,014	88.5	20.9	2,943	2.4	3
荒川区	2,219	1,871	84.3	21.7	1,816	2.9	2
板橋区	5,281	4,726	89.5	21.7	4,587	2.9	8
練馬区	6,412	5,618	87.6	21.9	4,974	11.5	3
足立区	5,871	5,111	87.1	22.0	4,881	4.5	3
葛飾区	3,920	3,536	90.2	21.9	3,246	8.2	5
江戸川区	6,517	5,721	87.8	21.9	5,203	9.1	5
八王子市	3,838	3,510	91.5	21.4	3,362	4.2	3
立川市	1,507	1,423	94.4	22.2	1,376	3.3	1
武蔵野市	1,396	1,306	93.6	21.7	1,228	6.0	-
鷹野市	1,625	1,551	95.4	22.0	1,470	5.2	2
青梅市	882	797	90.4	20.3	768	3.6	-
府中市	2,344	2,138	91.2	22.0	2,076	2.9	-
昭島市	894	890	99.6	21.9	874	1.8	-
調布市	2,076	1,947	93.8	22.4	1,866	4.2	1
町田市	2,986	2,115	70.8	20.6	2,056	2.8	-
小金井市	1,100	994	90.4	22.3	957	3.7	2
小平市	1,606	1,505	93.7	22.1	1,451	3.6	-
日野市	1,613	1,525	94.5	21.2	1,467	3.8	-
東村山市	1,068	933	87.4	22.4	908	2.7	-
国分寺市	1,094	1,014	92.7	22.5	954	5.9	-
国立市	594	599	100.8	22.7	532	11.2	1
福生市	437	449	102.7	21.7	432	3.8	-
狛江市	761	631	82.9	22.3	612	3.0	-
東大和市	716	693	96.8	22.3	677	2.3	-
清瀬市	572	396	69.2	21.9	381	3.8	-
東久留米市	889	779	87.6	22.8	756	3.0	-
武蔵村山市	490	456	93.1	22.7	446	2.2	-
多摩市	975	932	95.6	20.2	911	2.3	-
稲城市	794	672	84.6	21.0	659	1.9	1
羽村市	444	408	91.9	20.8	400	2.0	-
あきる野市	490	479	97.8	20.6	464	3.1	-
西東京市	1,602	1,423	88.8	21.7	1,337	6.0	-
瑞穂町	228	224	98.2	22.0	212	5.4	-
日の出町	140	130	92.9	20.5	129	0.8	-
檜原村	9	9	100.0	20.7	9	-	-
奥多摩町	10	9	90.0	21.1	9	-	-
大島町	45	40	88.9	21.5	38	5.0	-
利島村	3	3	100.0	26.0	3	-	3
新島村	20	19	95.0	22.6	18	5.3	-
神津島村	12	8	66.7	20.6	8	-	-
三宅村	15	15	100.0	23.8	8	46.7	-
御蔵島村	6	6	100.0	20.8	5	16.7	-
八丈町	57	49	86.0	24.3	45	8.2	-
青ヶ島村	1	1	100.0	21.0	1	-	-
小笠原村	37	23	62.2	20.8	17	26.1	-

注) 受診票受理数は、平成27年度中に東京都国民健康保険団体連合会で受理した受診票数である。

表3-5 妊婦健康診査実施状況 (5回目)

区市町村	5 回 目						
	対象者数 (妊娠届出数)	受診票 受理数	受診率 (%)	平均 受診週数	結果		
					異常なし C	有所見率 (%) (B-C)/B	要訪問 (区市町村への 連絡事項)
A	B	B/A					
東京都総数	128,035	111,024	86.7	24.7	102,330	7.8	77
区	94,659	81,237	85.8	24.6	74,460	8.3	64
市	33,180	29,642	89.3	24.9	27,761	6.3	11
島	196	145	74.0	25.6	109	24.8	2
千代田区	697	589	84.5	24.8	571	3.1	-
中央区	2,254	1,906	84.6	24.1	1,805	5.3	1
港区	3,517	2,955	84.0	23.8	2,872	2.8	6
新宿区	3,280	2,827	86.2	24.6	2,632	6.9	2
文京区	2,327	2,063	88.7	24.7	1,869	9.4	3
台東区	1,888	1,641	86.9	24.7	1,568	4.4	1
墨田区	2,656	2,498	94.1	25.1	2,413	3.4	-
江東区	5,402	4,887	90.5	25.2	4,736	3.1	-
品川区	4,407	3,852	87.4	22.9	3,700	3.9	5
目黒区	4,540	2,724	60.0	23.6	2,589	5.0	3
大田区	7,085	5,796	81.8	23.7	5,284	8.8	9
世田谷区	8,940	8,015	89.7	24.4	7,525	6.1	5
渋谷区	2,511	2,296	91.4	23.8	2,142	6.7	3
中野区	3,283	2,815	85.7	25.3	2,413	14.3	3
杉並区	5,429	4,861	89.5	25.3	4,029	17.1	5
豊島区	2,816	2,331	82.8	24.1	2,148	7.9	2
北区	3,407	2,969	87.1	24.3	2,801	5.7	1
荒川区	2,219	1,853	83.5	24.8	1,785	3.7	1
板橋区	5,281	4,620	87.5	24.9	4,330	6.3	1
練馬区	6,412	5,579	87.0	25.1	4,903	12.1	4
足立区	5,871	5,022	85.5	25.1	4,310	14.2	-
葛飾区	3,920	3,507	89.5	25.1	3,130	10.7	5
江戸川区	6,517	5,631	86.4	25.1	4,905	12.9	4
八王子市	3,838	3,460	90.2	24.7	3,270	5.5	3
立川市	1,507	1,409	93.5	25.3	1,348	4.3	1
武蔵野市	1,396	1,297	92.9	24.9	1,187	8.5	2
三鷹市	1,625	1,532	94.3	25.2	1,428	6.8	1
青梅市	882	787	89.2	23.6	736	6.5	-
府中市	2,344	2,152	91.8	25.1	2,047	4.9	-
昭島市	894	876	98.0	25.1	827	5.6	-
調布市	2,076	1,921	92.5	25.6	1,678	12.6	-
町田市	2,986	2,073	69.4	24.0	1,979	4.5	1
小金井市	1,100	1,016	92.4	25.3	964	5.1	1
小平市	1,606	1,493	93.0	25.3	1,411	5.5	-
日野市	1,613	1,529	94.8	24.5	1,450	5.2	-
東村山市	1,068	913	85.5	25.6	871	4.6	1
国分寺市	1,094	1,004	91.8	25.4	943	6.1	-
国立市	594	580	97.6	25.5	499	14.0	-
福生市	437	438	100.2	25.0	397	9.4	-
狛江市	761	631	82.9	25.5	586	7.1	-
東大和市	716	680	95.0	25.6	659	3.1	-
清瀬市	572	403	70.5	25.1	384	4.7	-
東久留米市	889	767	86.3	25.8	737	3.9	-
武蔵村山市	490	448	91.4	25.9	437	2.5	-
多摩市	975	909	93.2	23.7	880	3.2	-
稲城市	794	662	83.4	24.4	632	4.5	-
羽村市	444	407	91.7	24.0	379	6.9	-
あきる野市	490	487	99.4	24.3	425	12.7	-
西東京市	1,602	1,402	87.5	24.8	1,272	9.3	1
瑞穂町	228	223	97.8	25.0	207	7.2	-
日の出町	140	124	88.6	24.0	110	11.3	-
檜原村	9	9	100.0	23.4	8	11.1	-
奥多摩町	10	10	100.0	23.7	10	0.0	-
大島町	45	33	73.3	23.9	31	6.1	-
利島村	3	2	66.7	28.5	2	-	1
新島村	20	15	75.0	25.6	14	6.7	-
神津島村	12	5	41.7	22.8	4	20.0	-
三宅村	15	14	93.3	26.9	10	28.6	-
御蔵島村	6	5	83.3	25.0	2	60.0	-
八丈町	57	45	78.9	28.0	25	44.4	1
青ヶ島村	1	-	-	-	-	-	-
小笠原村	37	26	70.3	23.5	21	19.2	-

注) 受診票受理数は、平成27年度中に東京都国民健康保険団体連合会で受理した受診票数である。

表3-6 妊婦健康診査実施状況 (6回目)

区市町村	6 回 目						
	対象者数 (妊娠届出数)	受診票 受理数	受診率 (%)	平均 受診週数	結果		
					異常なし C	有所見率 (%) (B-C)/B	要訪問 (区市町村への 連絡事項)
A	B	B/A					
東京都総数	128,035	108,987	85.1	27.2	99,026	9.1	80
区	94,659	79,625	84.1	27.1	72,220	9.3	64
市	33,180	29,226	88.1	27.3	26,691	8.7	15
島	196	136	69.4	27.9	115	15.4	1
千代田区	697	576	82.6	27.1	558	3.1	-
中央区	2,254	1,875	83.2	26.7	1,780	5.1	2
港区	3,517	2,921	83.1	26.7	2,827	3.2	2
新宿区	3,280	2,740	83.5	27.1	2,515	8.2	2
文京区	2,327	2,032	87.3	27.0	1,821	10.4	5
台東区	1,888	1,593	84.4	27.2	1,508	5.3	-
墨田区	2,656	2,489	93.7	27.5	2,350	5.6	4
江東区	5,402	4,798	88.8	27.6	4,565	4.9	-
品川区	4,407	3,758	85.3	25.8	3,531	6.0	7
目黒区	4,540	2,654	58.5	26.2	2,448	7.8	3
大田区	7,085	5,653	79.8	26.4	5,110	9.6	4
世田谷区	8,940	7,850	87.8	27.0	7,361	6.2	11
渋谷区	2,511	2,273	90.5	26.5	2,102	7.5	-
中野区	3,283	2,751	83.8	27.7	2,333	15.2	1
杉並区	5,429	4,735	87.2	27.7	3,819	19.3	3
豊島区	2,816	2,276	80.8	26.7	2,071	9.0	3
北区	3,407	2,892	84.9	26.8	2,691	7.0	3
荒川区	2,219	1,792	80.8	27.2	1,688	5.8	2
板橋区	5,281	4,510	85.4	27.5	4,137	8.3	2
練馬区	6,412	5,500	85.8	27.6	4,795	12.8	2
足立区	5,871	4,975	84.7	27.5	4,523	9.1	3
葛飾区	3,920	3,455	88.1	27.5	3,020	12.6	5
江戸川区	6,517	5,527	84.8	27.4	4,667	15.6	2
八王子市	3,838	3,443	89.7	27.2	3,151	8.5	2
立川市	1,507	1,391	92.3	27.6	1,307	6.0	1
武蔵野市	1,396	1,303	93.3	27.3	1,131	13.2	-
三鷹市	1,625	1,514	93.2	27.6	1,367	9.7	1
青梅市	882	765	86.7	26.0	727	5.0	1
府中市	2,344	2,096	89.4	27.4	1,946	7.2	1
昭島市	894	847	94.7	27.3	803	5.2	-
調布市	2,076	1,873	90.2	27.9	1,704	9.0	1
町田市	2,986	2,051	68.7	26.6	1,895	7.6	1
小金井市	1,100	1,007	91.5	27.7	945	6.2	-
小平市	1,606	1,483	92.3	27.6	1,394	6.0	1
日野市	1,613	1,502	93.1	27.0	1,337	11.0	1
東村山市	1,068	888	83.1	27.7	810	8.8	-
国分寺市	1,094	996	91.0	27.7	927	6.9	-
国立市	594	553	93.1	27.8	456	17.5	1
福生市	437	432	98.9	27.4	392	9.3	-
狛江市	761	614	80.7	27.6	545	11.2	-
東大和市	716	670	93.6	28.0	613	8.5	1
清瀬市	572	392	68.5	28.1	307	21.7	-
東久留米市	889	761	85.6	28.1	720	5.4	-
武蔵村山市	490	449	91.6	28.1	426	5.1	-
多摩市	975	891	91.4	26.8	854	4.2	1
稲城市	794	652	82.1	27.0	610	6.4	2
羽村市	444	388	87.4	26.5	361	7.0	-
あきる野市	490	491	100.2	26.8	406	17.3	-
西東京市	1,602	1,418	88.5	27.2	1,234	13.0	-
瑞穂町	228	218	95.6	27.4	207	5.0	-
日の出町	140	123	87.9	26.6	101	17.9	-
檜原村	9	9	100.0	26.9	9	-	-
奥多摩町	10	6	60.0	25.0	6	-	-
大島町	45	36	80.0	26.4	35	2.8	-
利島村	3	1	33.3	29.0	1	-	1
新島村	20	13	65.0	28.7	11	15.4	-
神津島村	12	7	58.3	26.4	7	-	-
三宅村	15	12	80.0	29.1	10	16.7	-
御蔵島村	6	6	100.0	27.5	5	16.7	-
八丈町	57	39	68.4	30.1	33	15.4	-
青ヶ島村	1	2	200.0	26.0	1	50.0	-
小笠原村	37	20	54.1	25.9	12	40.0	-

注) 受診票受理数は、平成27年度中に東京都国民健康保険団体連合会で受理した受診票数である。



表3-7 妊婦健康診査実施状況 (7回目)

区市町村	7 回 目						
	対象者数 (妊娠届出数)	受診票 受理数	受診率 (%)	平均 受診週数	結果		
					異常なし C	有所見率 (%) (B-C)/B	要訪問 (区市町村への 連絡事項)
A	B	B/A					
東京都総数	128,035	105,165	82.1	29.3	94,703	9.9	117
区	94,659	76,709	81.0	29.3	69,142	9.9	101
市	33,180	28,333	85.4	29.4	25,456	10.2	16
島	196	123	62.8	30.0	105	14.6	-
千代田区	697	554	79.5	29.3	522	5.8	-
中央区	2,254	1,822	80.8	28.9	1,717	5.8	2
港区	3,517	2,826	80.4	29.0	2,734	3.3	9
新宿区	3,280	2,610	79.6	29.3	2,373	9.1	4
文京区	2,327	1,969	84.6	29.2	1,760	10.6	5
台東区	1,888	1,520	80.5	29.3	1,445	4.9	4
墨田区	2,656	2,398	90.3	29.5	2,227	7.1	1
江東区	5,402	4,604	85.2	29.7	4,323	6.1	1
品川区	4,407	3,670	83.3	28.1	3,403	7.3	6
目黒区	4,540	2,611	57.5	28.4	2,339	10.4	2
大田区	7,085	5,457	77.0	28.6	5,009	8.2	13
世田谷区	8,940	7,549	84.4	29.2	6,961	7.8	9
渋谷区	2,511	2,202	87.7	28.7	2,011	8.7	4
中野区	3,283	2,576	78.5	29.8	2,104	18.3	1
杉並区	5,429	4,550	83.8	29.7	3,482	23.5	8
豊島区	2,816	2,168	77.0	29.0	1,966	9.3	1
北区	3,407	2,792	81.9	28.9	2,646	5.2	4
荒川区	2,219	1,712	77.2	29.3	1,628	4.9	1
板橋区	5,281	4,335	82.1	29.8	4,037	6.9	3
練馬区	6,412	5,245	81.8	29.7	4,559	13.1	6
足立区	5,871	4,822	82.1	29.6	4,399	8.8	5
葛飾区	3,920	3,349	85.4	29.6	2,898	13.5	6
江戸川区	6,517	5,368	82.4	29.5	4,599	14.3	6
八王子市	3,838	3,364	87.6	29.3	2,972	11.7	3
立川市	1,507	1,352	89.7	29.7	1,252	7.4	1
武蔵野市	1,396	1,239	88.8	29.3	1,061	14.4	1
鷹野市	1,625	1,448	89.1	29.7	1,279	11.7	2
青梅市	882	747	84.7	28.1	678	9.2	1
府中市	2,344	2,030	86.6	29.5	1,876	7.6	-
昭島市	894	841	94.1	29.4	766	8.9	-
調布市	2,076	1,787	86.1	30.0	1,630	8.8	3
町田市	2,986	2,006	67.2	28.6	1,747	12.9	1
小金井市	1,100	969	88.1	29.7	888	8.4	-
小平市	1,606	1,423	88.6	29.7	1,267	11.0	1
日野市	1,613	1,444	89.5	29.4	1,310	9.3	-
東村山市	1,068	875	81.9	29.8	823	5.9	-
国分寺市	1,094	925	84.6	29.7	846	8.5	-
国立市	594	520	87.5	29.8	444	14.6	1
福生市	437	425	97.3	29.4	382	10.1	-
狛江市	761	594	78.1	29.8	527	11.3	1
東大和市	716	652	91.1	29.9	626	4.0	-
清瀬市	572	398	69.6	30.1	316	20.6	-
東久留米市	889	735	82.7	30.1	679	7.6	1
武蔵村山市	490	445	90.8	30.3	429	3.6	-
多摩市	975	878	90.1	29.2	797	9.2	-
稲城市	794	648	81.6	29.2	599	7.6	-
羽村市	444	382	86.0	28.6	344	9.9	-
あきる野市	490	493	100.6	28.9	387	21.5	-
西東京市	1,602	1,360	84.9	29.3	1,226	9.9	-
瑞穂町	228	216	94.7	29.3	195	9.7	-
日の出町	140	122	87.1	28.6	96	21.3	-
檜原村	9	9	100.0	29.0	8	11.1	-
奥多摩町	10	6	60.0	26.8	6	-	-
大島町	45	33	73.3	28.8	29	12.1	-
利島村	3	1	33.3	32.0	1	-	-
新島村	20	11	55.0	30.5	8	27.3	-
神津島村	12	9	75.0	27.9	9	-	-
三宅村	15	10	66.7	31.4	8	20.0	-
御蔵島村	6	5	83.3	29.0	5	-	-
八丈町	57	36	63.2	32.2	30	16.7	-
青ヶ島村	1	-	-	-	-	-	-
小笠原村	37	18	48.6	28.2	15	16.7	-

注) 受診票受理数は、平成27年度中に東京都国民健康保険団体連合会で受理した受診票数である。



表3-8 妊婦健康診査実施状況 (8回目)

区市町村	8 回 目						
	対象者数 (妊娠届出数)	受診票 受理数	受診率 (%)	平均 受診週数	結果		
					異常なし C	有所見率 (%) (B-C)/B	要訪問 (区市町村への 連絡事項)
A	B	B/A					
東京都総数	128,035	98,599	77.0	31.3	89,181	9.6	92
区	94,659	71,633	75.7	31.2	64,783	9.6	82
市	33,180	26,848	80.9	31.4	24,294	9.5	10
島	196	118	60.2	31.8	104	11.9	-
千代田区	697	523	75.0	31.3	495	5.4	1
中央区	2,254	1,734	76.9	30.9	1,662	4.2	1
港区	3,517	2,699	76.7	31.0	2,593	3.9	4
新宿区	3,280	2,433	74.2	31.3	2,239	8.0	7
文京区	2,327	1,840	79.1	31.2	1,665	9.5	1
台東区	1,888	1,427	75.6	31.3	1,358	4.8	1
墨田区	2,656	2,224	83.7	31.6	2,086	6.2	5
江東区	5,402	4,232	78.3	31.6	4,056	4.2	2
品川区	4,407	3,463	78.6	30.1	3,176	8.3	4
目黒区	4,540	2,476	54.5	30.4	2,225	10.1	3
大田区	7,085	5,107	72.1	30.6	4,731	7.4	12
世田谷区	8,940	6,976	78.0	31.1	6,384	8.5	9
渋谷区	2,511	2,071	82.5	30.7	1,887	8.9	3
中野区	3,283	2,399	73.1	31.7	2,021	15.8	3
杉並区	5,429	4,157	76.6	31.7	3,254	21.7	6
豊島区	2,816	2,043	72.5	30.9	1,852	9.3	1
北区	3,407	2,591	76.0	31.0	2,459	5.1	-
荒川区	2,219	1,630	73.5	31.3	1,555	4.6	-
板橋区	5,281	4,035	76.4	31.9	3,723	7.7	1
練馬区	6,412	4,826	75.3	31.6	4,205	12.9	5
足立区	5,871	4,592	78.2	31.6	4,206	8.4	2
葛飾区	3,920	3,141	80.1	31.6	2,702	14.0	6
江戸川区	6,517	5,014	76.9	31.5	4,249	15.3	5
八王子市	3,838	3,237	84.3	31.3	2,783	14.0	2
立川市	1,507	1,290	85.6	31.6	1,216	5.7	-
武蔵野市	1,396	1,145	82.0	31.2	994	13.2	1
三鷹市	1,625	1,349	83.0	31.7	1,222	9.4	-
青梅市	882	721	81.7	30.0	672	6.8	-
府中市	2,344	1,962	83.7	31.5	1,822	7.1	-
昭島市	894	817	91.4	31.3	750	8.2	-
調布市	2,076	1,656	79.8	32.0	1,504	9.2	-
町田市	2,986	1,947	65.2	30.5	1,739	10.7	3
小金井市	1,100	895	81.4	31.7	842	5.9	-
小平市	1,606	1,320	82.2	31.6	1,230	6.8	-
日野市	1,613	1,362	84.4	31.3	1,221	10.4	-
東村山市	1,068	826	77.3	31.7	793	4.0	1
国分寺市	1,094	864	79.0	31.6	809	6.4	-
国立市	594	476	80.1	31.7	411	13.7	1
福生市	437	406	92.9	31.3	352	13.3	-
狛江市	761	560	73.6	31.8	503	10.2	-
東大和市	716	631	88.1	31.9	608	3.6	-
清瀬市	572	374	65.4	32.2	315	15.8	-
東久留米市	889	684	76.9	32.1	634	7.3	-
武蔵村山市	490	418	85.3	32.3	406	2.9	-
多摩市	975	827	84.8	31.2	724	12.5	-
稲城市	794	605	76.2	31.2	546	9.8	1
羽村市	444	370	83.3	30.5	324	12.4	-
あきる野市	490	490	100.0	30.9	423	13.7	-
西東京市	1,602	1,285	80.2	31.3	1,158	9.9	1
瑞穂町	228	204	89.5	31.4	184	9.8	-
日の出町	140	112	80.0	30.5	95	15.2	-
檜原村	9	9	100.0	31.6	9	-	-
奥多摩町	10	6	60.0	29.7	5	16.7	-
大島町	45	32	71.1	30.1	30	6.3	-
利島村	3	2	66.7	32.0	2	-	-
新島村	20	11	55.0	32.8	10	9.1	-
神津島村	12	9	75.0	29.6	9	-	-
三宅村	15	9	60.0	32.4	7	22.2	-
御蔵島村	6	4	66.7	30.3	4	-	-
八丈町	57	37	64.9	34.2	31	16.2	-
青ヶ島村	1	-	-	-	-	-	-
小笠原村	37	14	37.8	30.2	11	21.4	-

注) 受診票受理数は、平成27年度中に東京都国民健康保険団体連合会で受理した受診票数である。

表3-9 妊婦健康診査実施状況 (9回目)

区市町村	9 回 目						
	対象者数 (妊娠届出数)	受診票 受理数	受診率 (%)	平均 受診週数	結果		
					異常なし C	有所見率 (%) (B-C)/B	要訪問 (区市町村への 連絡事項)
A	B	B/A					
東京都総数	128,035	90,253	70.5	33.2	82,005	9.1	73
区	94,659	65,223	68.9	33.2	59,202	9.2	66
市	33,180	24,925	75.1	33.3	22,707	8.9	7
島	196	105	53.6	33.8	96	8.6	-
千代田区	697	476	68.3	33.3	446	6.3	-
中央区	2,254	1,552	68.9	32.9	1,487	4.2	1
港区	3,517	2,525	71.8	33.0	2,433	3.6	2
新宿区	3,280	2,241	68.3	33.1	2,075	7.4	7
文京区	2,327	1,646	70.7	33.1	1,544	6.2	4
台東区	1,888	1,289	68.3	33.1	1,234	4.3	1
墨田区	2,656	2,039	76.8	33.4	1,918	5.9	1
江東区	5,402	3,884	71.9	33.6	3,715	4.4	1
品川区	4,407	3,139	71.2	32.0	2,938	6.4	3
目黒区	4,540	2,258	49.7	32.2	2,060	8.8	5
大田区	7,085	4,563	64.4	32.6	4,189	8.2	5
世田谷区	8,940	6,259	70.0	33.1	5,706	8.8	7
渋谷区	2,511	1,893	75.4	32.5	1,752	7.4	1
中野区	3,283	2,157	65.7	33.6	1,806	16.3	4
杉並区	5,429	3,741	68.9	33.6	2,949	21.2	2
豊島区	2,816	1,851	65.7	32.9	1,684	9.0	1
北区	3,407	2,346	68.9	32.9	2,212	5.7	2
荒川区	2,219	1,509	68.0	33.3	1,450	3.9	-
板橋区	5,281	3,697	70.0	33.8	3,441	6.9	3
練馬区	6,412	4,374	68.2	33.6	3,855	11.9	4
足立区	5,871	4,230	72.0	33.5	3,892	8.0	1
葛飾区	3,920	2,901	74.0	33.5	2,501	13.8	6
江戸川区	6,517	4,653	71.4	33.4	3,915	15.9	5
八王子市	3,838	3,059	79.7	33.2	2,730	10.8	-
立川市	1,507	1,226	81.4	33.4	1,153	6.0	-
武蔵野市	1,396	1,026	73.5	33.1	899	12.4	-
三鷹市	1,625	1,218	75.0	33.5	1,102	9.5	2
青梅市	882	701	79.5	32.0	640	8.7	-
府中市	2,344	1,822	77.7	33.4	1,690	7.2	-
昭島市	894	771	86.2	33.1	731	5.2	1
調布市	2,076	1,504	72.4	33.8	1,306	13.2	-
町田市	2,986	1,810	60.6	32.5	1,629	10.0	1
小金井市	1,100	813	73.9	33.5	755	7.1	1
小平市	1,606	1,222	76.1	33.6	1,133	7.3	1
日野市	1,613	1,248	77.4	33.2	1,164	6.7	-
東村山市	1,068	765	71.6	33.5	727	5.0	-
国分寺市	1,094	792	72.4	33.4	741	6.4	-
国立市	594	440	74.1	33.7	380	13.6	-
福生市	437	376	86.0	33.2	336	10.6	-
狛江市	761	489	64.3	33.7	430	12.1	-
東大和市	716	572	79.9	33.8	549	4.0	-
清瀬市	572	370	64.7	34.0	308	16.8	-
東久留米市	889	648	72.9	33.9	613	5.4	-
武蔵村山市	490	400	81.6	34.1	392	2.0	-
多摩市	975	765	78.5	33.2	717	6.3	1
稲城市	794	561	70.7	33.2	517	7.8	-
羽村市	444	355	80.0	32.4	311	12.4	-
あきる野市	490	472	96.3	32.9	394	16.5	-
西東京市	1,602	1,180	73.7	33.1	1,078	8.6	-
瑞穂町	228	202	88.6	33.3	186	7.9	-
日の出町	140	104	74.3	32.7	85	18.3	-
檜原村	9	9	100.0	33.2	7	22.2	-
奥多摩町	10	5	50.0	32.0	4	20.0	-
大島町	45	23	51.1	32.0	22	4.3	-
利島村	3	2	66.7	33.5	2	-	-
新島村	20	11	55.0	34.3	11	-	-
神津島村	12	9	75.0	31.6	9	-	-
三宅村	15	8	53.3	34.3	8	-	-
御蔵島村	6	1	16.7	32.0	1	-	-
八丈町	57	38	66.7	36.1	33	13.2	-
青ヶ島村	1	-	-	-	-	-	-
小笠原村	37	13	35.1	31.8	10	10.0	-

注) 受診票受理数は、平成27年度中に東京都国民健康保険団体連合会で受理した受診票数である。

表3-10 妊婦健康診査実施状況 (10回目)

区市町村	10回目						
	対象者数 (妊娠届出数)	受診票 受理数	受診率 (%)	平均 受診週数	結果		
					異常なし C	有所見率 (%) (B-C)/B	要訪問 (区市町村への 連絡事項)
A	B	B/A					
東京都総数	128,035	82,944	64.8	35.0	75,628	8.8	56
区	94,659	59,508	62.9	34.9	54,045	9.2	45
市	33,180	23,338	70.3	35.0	21,490	7.9	11
島	196	98	50.0	35.4	93	5.1	-
千代田区	697	440	63.1	35.0	421	4.3	1
中央区	2,254	1,409	62.5	34.7	1,359	3.5	1
港区	3,517	2,323	66.1	34.7	2,232	3.9	1
新宿区	3,280	2,050	62.5	34.9	1,908	6.9	4
文京区	2,327	1,496	64.3	34.9	1,408	5.9	2
台東区	1,888	1,171	62.0	34.9	1,129	3.6	-
墨田区	2,656	1,858	70.0	35.2	1,723	7.3	1
江東区	5,402	3,607	66.8	35.3	3,444	4.5	1
品川区	4,407	2,786	63.2	33.9	2,640	5.2	8
目黒区	4,540	1,970	43.4	34.1	1,822	7.5	3
大田区	7,085	4,208	59.4	34.5	3,850	8.5	2
世田谷区	8,940	5,633	63.0	34.9	5,117	9.2	8
渋谷区	2,511	1,697	67.6	34.3	1,572	7.4	-
中野区	3,283	1,956	59.6	35.1	1,681	14.1	-
杉並区	5,429	3,405	62.7	35.3	2,605	23.5	1
豊島区	2,816	1,669	59.3	34.7	1,522	8.8	1
北区	3,407	2,126	62.4	34.7	2,002	5.8	1
荒川区	2,219	1,396	62.9	34.9	1,332	4.6	-
板橋区	5,281	3,355	63.5	35.4	3,179	5.2	3
練馬区	6,412	4,000	62.4	35.3	3,549	11.3	2
足立区	5,871	3,948	67.2	35.3	3,516	10.9	1
葛飾区	3,920	2,713	69.2	35.2	2,383	12.2	3
江戸川区	6,517	4,292	65.9	35.1	3,651	14.9	1
八王子市	3,838	2,901	75.6	34.9	2,674	7.8	1
立川市	1,507	1,142	75.8	35.0	1,074	6.0	-
武蔵野市	1,396	937	67.1	34.8	819	12.6	-
三鷹市	1,625	1,084	66.7	35.1	992	8.5	-
青梅市	882	678	76.9	33.9	622	8.3	2
府中市	2,344	1,710	73.0	35.1	1,614	5.6	2
昭島市	894	728	81.4	34.8	700	3.8	-
調布市	2,076	1,375	66.2	35.5	1,252	8.9	1
町田市	2,986	1,685	56.4	34.3	1,520	9.8	1
小金井市	1,100	748	68.0	35.2	704	5.9	1
小平市	1,606	1,160	72.2	35.3	1,081	6.8	-
日野市	1,613	1,164	72.2	35.0	1,075	7.6	-
東村山市	1,068	726	68.0	35.3	695	4.3	-
国分寺市	1,094	716	65.4	35.1	669	6.6	-
国立市	594	402	67.7	35.2	345	14.2	1
福生市	437	361	82.6	34.9	320	11.4	-
狛江市	761	459	60.3	35.4	423	7.8	-
東大和市	716	542	75.7	35.5	523	3.5	-
清瀬市	572	355	62.1	35.6	308	13.2	-
東久留米市	889	607	68.3	35.5	574	5.4	-
武蔵村山市	490	376	76.7	35.6	366	2.7	-
多摩市	975	733	75.2	35.0	693	5.5	2
稲城市	794	520	65.5	35.1	478	8.1	-
羽村市	444	347	78.2	34.4	304	12.4	-
あきる野市	490	455	92.9	34.7	371	18.5	-
西東京市	1,602	1,116	69.7	34.8	1,024	8.2	-
瑞穂町	228	194	85.1	35.0	173	10.8	-
日の出町	140	105	75.0	34.5	87	17.1	-
檜原村	9	8	88.9	34.5	6	25.0	-
奥多摩町	10	4	40.0	34.3	4	0.0	-
大島町	45	23	51.1	33.7	23	0.0	-
利島村	3	2	66.7	36.0	2	-	-
新島村	20	8	40.0	35.4	8	-	-
神津島村	12	9	75.0	33.7	9	-	-
三宅村	15	8	53.3	35.0	7	12.5	-
御蔵島村	6	-	-	-	-	-	-
八丈町	57	39	68.4	37.1	36	7.7	-
青ヶ島村	1	-	-	-	-	-	-
小笠原村	37	9	24.3	34.4	8	12.5	-

注) 受診票受理数は、平成27年度中に東京都国民健康保険団体連合会で受理した受診票数である。

表3-11 妊婦健康診査実施状況 (11回目)

区市町村	11 回 目						
	対象者数 (妊娠届出数)	受診票 受理数	受診率 (%)	平均 受診週数	結果		
					異常なし C	有所見率 (%) (B-C)/B	要訪問 (区市町村への 連絡事項)
A	B	B/A					
東京都総数	128,035	75,110	58.7	36.3	69,652	7.3	54
区	94,659	53,693	56.7	36.3	49,762	7.3	47
市	33,180	21,320	64.3	36.3	19,798	7.1	7
島	196	97	49.5	36.5	92	5.2	-
千代田区	697	378	54.2	36.1	366	3.2	-
中央区	2,254	1,277	56.7	36.1	1,229	3.8	1
港区	3,517	2,063	58.7	36.1	2,009	2.6	2
新宿区	3,280	1,864	56.8	36.2	1,763	5.4	1
文京区	2,327	1,367	58.7	36.3	1,303	4.7	2
台東区	1,888	1,035	54.8	36.3	996	3.8	-
墨田区	2,656	1,683	63.4	36.6	1,604	4.7	-
江東区	5,402	3,259	60.3	36.6	3,142	3.6	1
品川区	4,407	2,575	58.4	35.5	2,455	4.7	4
目黒区	4,540	1,760	38.8	35.6	1,643	6.6	2
大田区	7,085	3,828	54.0	36.0	3,603	5.9	5
世田谷区	8,940	5,097	57.0	36.2	4,762	6.6	3
渋谷区	2,511	1,590	63.3	35.8	1,500	5.7	3
中野区	3,283	1,702	51.8	36.4	1,482	12.9	1
杉並区	5,429	3,027	55.8	36.5	2,403	20.6	2
豊島区	2,816	1,524	54.1	36.1	1,402	8.0	2
北区	3,407	1,915	56.2	36.0	1,837	4.1	2
荒川区	2,219	1,268	57.1	36.4	1,221	3.7	1
板橋区	5,281	2,956	56.0	36.7	2,839	4.0	1
練馬区	6,412	3,600	56.1	36.5	3,263	9.4	4
足立区	5,871	3,611	61.5	36.5	3,373	6.6	1
葛飾区	3,920	2,506	63.9	36.4	2,240	10.6	5
江戸川区	6,517	3,808	58.4	36.5	3,327	12.6	4
八王子市	3,838	2,655	69.2	36.2	2,462	7.3	1
立川市	1,507	1,034	68.6	36.3	991	4.2	-
武蔵野市	1,396	835	59.8	36.1	737	11.7	-
三鷹市	1,625	980	60.3	36.4	913	6.8	-
青梅市	882	652	73.9	35.6	602	7.7	-
府中市	2,344	1,563	66.7	36.4	1,466	6.2	-
昭島市	894	690	77.2	36.1	662	4.1	-
調布市	2,076	1,219	58.7	36.7	1,150	5.7	2
町田市	2,986	1,580	52.9	35.9	1,412	10.6	1
小金井市	1,100	673	61.2	36.5	628	6.7	-
小平市	1,606	1,037	64.6	36.6	968	6.7	-
日野市	1,613	1,080	67.0	36.2	1,014	6.1	1
東村山市	1,068	674	63.1	36.6	651	3.4	-
国分寺市	1,094	626	57.2	36.3	589	5.9	1
国立市	594	362	60.9	36.4	309	14.6	-
福生市	437	342	78.3	36.3	307	10.2	1
狛江市	761	423	55.6	36.6	394	6.9	-
東大和市	716	495	69.1	36.8	483	2.4	-
清瀬市	572	328	57.3	36.6	288	12.2	-
東久留米市	889	554	62.3	36.7	534	3.6	-
武蔵村山市	490	333	68.0	36.7	326	2.1	-
多摩市	975	656	67.3	36.2	635	3.2	-
稲城市	794	475	59.8	36.5	455	4.2	-
羽村市	444	325	73.2	35.8	279	14.2	-
あきる野市	490	428	87.3	36.1	337	21.3	-
西東京市	1,602	1,023	63.9	36.1	960	6.2	-
瑞穂町	228	173	75.9	36.2	159	8.1	-
日の出町	140	95	67.9	35.9	78	17.9	-
檜原村	9	7	77.8	35.9	7	-	-
奥多摩町	10	3	30.0	35.3	2	33.3	-
大島町	45	22	48.9	35.2	21	5.6	-
利島村	3	2	66.7	37.0	2	-	-
新島村	20	8	40.0	36.8	8	11.1	-
神津島村	12	10	83.3	35.4	9	6.3	-
三宅村	15	10	66.7	36.4	8	6.3	-
御蔵島村	6	-	-	-	-	6.3	-
八丈町	57	36	63.2	37.8	35	6.3	-
青ヶ島村	1	-	-	-	-	-	-
小笠原村	37	9	24.3	35.7	9	-	-

注) 受診票受理数は、平成27年度中に東京都国民健康保険団体連合会で受理した受診票数である。

表3-12 妊婦健康診査実施状況 (12回目)

区市町村	12回目						
	対象者数 (妊娠届出数)	受診票 受理数	受診率 (%)	平均 受診週数	結果		
					異常なし C	有所見率 (%) (B-C)/B	要訪問 (区市町村への 連絡事項)
A	B	B/A					
東京都総数	128,035	62,146	48.5	37.2	58,734	5.5	43
区	94,659	44,291	46.8	37.2	41,805	5.6	34
市	33,180	17,778	53.6	37.2	16,857	5.2	8
島	196	77	39.3	37.3	72	6.5	1
千代田区	697	311	44.6	37.1	299	3.9	-
中央区	2,254	1,068	47.4	37.1	1,041	2.5	-
港区	3,517	1,718	48.8	37.0	1,668	2.9	1
新宿区	3,280	1,549	47.2	37.2	1,473	4.9	1
文京区	2,327	1,157	49.7	37.3	1,122	3.0	3
台東区	1,888	847	44.9	37.2	818	3.4	1
墨田区	2,656	1,357	51.1	37.5	1,295	4.6	1
江東区	5,402	2,570	47.6	37.5	2,504	2.6	2
品川区	4,407	2,265	51.4	36.7	2,185	3.5	1
目黒区	4,540	1,546	34.1	36.7	1,478	4.4	1
大田区	7,085	3,270	46.2	37.1	3,136	4.1	2
世田谷区	8,940	4,260	47.7	37.2	4,102	3.7	4
渋谷区	2,511	1,345	53.6	36.8	1,292	3.9	3
中野区	3,283	1,347	41.0	37.2	1,199	11.0	-
杉並区	5,429	2,374	43.7	37.4	1,971	17.0	-
豊島区	2,816	1,310	46.5	37.1	1,219	6.9	3
北区	3,407	1,609	47.2	37.0	1,558	3.2	-
荒川区	2,219	1,063	47.9	37.3	1,039	2.3	-
板橋区	5,281	2,319	43.9	37.5	2,212	4.6	1
練馬区	6,412	2,811	43.8	37.4	2,630	6.4	1
足立区	5,871	3,001	51.1	37.5	2,901	3.3	2
葛飾区	3,920	2,096	53.5	37.4	1,912	8.8	3
江戸川区	6,517	3,098	47.5	37.4	2,751	11.2	4
八王子市	3,838	2,242	58.4	37.2	2,131	5.0	1
立川市	1,507	831	55.1	37.2	812	2.3	-
武蔵野市	1,396	673	48.2	37.0	615	8.6	-
三鷹市	1,625	770	47.4	37.3	741	3.8	1
青梅市	882	581	65.9	36.8	556	4.3	-
府中市	2,344	1,301	55.5	37.3	1,253	3.7	1
昭島市	894	624	69.8	37.1	611	2.1	-
調布市	2,076	1,002	48.3	37.6	958	4.4	1
町田市	2,986	1,379	46.2	36.9	1,244	9.8	-
小金井市	1,100	533	48.5	37.3	502	5.8	1
小平市	1,606	830	51.7	37.5	785	5.4	-
日野市	1,613	921	57.1	37.3	888	3.6	1
東村山市	1,068	552	51.7	37.6	531	3.8	1
国分寺市	1,094	486	44.4	37.2	458	5.8	-
国立市	594	295	49.7	37.3	260	11.9	-
福生市	437	303	69.3	37.3	282	6.9	1
狛江市	761	358	47.0	37.5	335	6.4	-
東大和市	716	399	55.7	37.6	389	2.5	-
清瀬市	572	264	46.2	37.5	237	10.2	-
東久留米市	889	436	49.0	37.5	421	3.4	-
武蔵村山市	490	282	57.6	37.6	276	2.1	-
多摩市	975	547	56.1	37.2	532	2.7	-
稲城市	794	380	47.9	37.4	367	3.4	-
羽村市	444	293	66.0	36.8	268	8.5	-
あきる野市	490	384	78.4	37.1	362	5.7	-
西東京市	1,602	872	54.4	37.1	825	5.4	-
瑞穂町	228	149	65.4	37.3	135	9.4	-
日の出町	140	80	57.1	36.9	73	8.8	-
檜原村	9	8	88.9	37.0	7	12.5	-
奥多摩町	10	3	30.0	36.3	3	-	-
大島町	45	17	37.8	36.5	17	-	-
利島村	3	2	66.7	38.0	2	-	-
新島村	20	7	35.0	38.0	7	-	-
神津島村	12	9	75.0	34.8	9	-	1
三宅村	15	9	60.0	37.3	7	22.2	-
御蔵島村	6	-	-	-	-	-	-
八丈町	57	26	45.6	38.6	23	11.5	-
青ヶ島村	1	-	-	-	-	-	-
小笠原村	37	7	18.9	36.3	7	-	-

注) 受診票受理数は、平成27年度中に東京都国民健康保険団体連合会で受理した受診票数である。

表3-13 妊婦健康診査実施状況 (13回目)

区市町村	13回目						
	対象者数 (妊娠届出数)	受診票 受理数	受診率 (%)	平均 受診週数	結果		
					異常なし C	有所見率 (%) (B-C)/B	要訪問 (区市町村への 連絡事項)
A	B	B/A					
東京都総数	128,035	44,712	34.9	38.0	42,456	5.0	37
区	94,659	31,899	33.7	38.0	30,229	5.2	27
市	33,180	12,756	38.4	38.1	12,173	4.6	10
島	196	57	29.1	38.2	54	5.3	-
千代田区	697	219	31.4	38.1	214	2.3	-
中央区	2,254	803	35.6	38.0	789	1.7	-
港区	3,517	1,223	34.8	37.8	1,205	1.5	2
新宿区	3,280	1,114	34.0	38.0	1,058	5.0	2
文京区	2,327	810	34.8	38.1	785	3.1	1
台東区	1,888	613	32.5	38.1	594	3.1	-
墨田区	2,656	939	35.4	38.4	919	2.1	2
江東区	5,402	1,739	32.2	38.3	1,697	2.4	2
品川区	4,407	1,781	40.4	37.6	1,732	2.8	2
目黒区	4,540	1,282	28.2	37.6	1,233	3.8	1
大田区	7,085	2,379	33.6	37.9	2,301	3.3	3
世田谷区	8,940	3,108	34.8	38.0	3,003	3.4	5
渋谷区	2,511	1,004	40.0	37.7	982	2.2	1
中野区	3,283	931	28.4	38.0	832	10.6	-
杉並区	5,429	1,573	29.0	38.2	1,318	16.2	-
豊島区	2,816	989	35.1	37.9	936	5.4	-
北区	3,407	1,219	35.8	37.8	1,180	3.2	-
荒川区	2,219	781	35.2	38.1	760	2.7	-
板橋区	5,281	1,582	30.0	38.2	1,522	3.8	-
練馬区	6,412	1,899	29.6	38.2	1,784	6.1	2
足立区	5,871	2,108	35.9	38.3	2,037	3.4	1
葛飾区	3,920	1,526	38.9	38.1	1,387	9.1	2
江戸川区	6,517	2,277	34.9	38.3	1,961	13.9	1
八王子市	3,838	1,588	41.4	38.0	1,515	4.6	1
立川市	1,507	609	40.4	38.0	589	3.3	2
武蔵野市	1,396	460	33.0	37.8	422	8.3	-
三鷹市	1,625	518	31.9	38.0	499	3.7	1
青梅市	882	452	51.2	37.8	436	3.5	-
府中市	2,344	916	39.1	38.2	880	3.9	1
昭島市	894	523	58.5	37.9	506	3.3	1
調布市	2,076	701	33.8	38.3	679	3.1	-
町田市	2,986	1,040	34.8	37.9	975	6.3	-
小金井市	1,100	362	32.9	38.0	346	4.4	1
小平市	1,606	559	34.8	38.3	542	3.0	-
日野市	1,613	682	42.3	38.1	655	4.0	2
東村山市	1,068	372	34.8	38.4	366	1.6	-
国分寺市	1,094	357	32.6	37.8	335	6.2	-
国立市	594	213	35.9	38.3	189	11.3	1
福生市	437	243	55.6	38.0	227	6.6	-
狛江市	761	241	31.7	38.3	223	7.5	-
東大和市	716	270	37.7	38.3	264	2.2	-
清瀬市	572	184	32.2	38.3	168	8.7	-
東久留米市	889	288	32.4	38.4	274	4.9	-
武蔵村山市	490	197	40.2	38.4	195	1.0	-
多摩市	975	358	36.7	38.1	353	1.4	-
稲城市	794	250	31.5	38.3	240	4.0	-
羽村市	444	240	54.1	37.6	218	9.2	-
あきる野市	490	312	63.7	37.9	294	5.8	-
西東京市	1,602	630	39.3	37.8	603	4.3	-
瑞穂町	228	119	52.2	38.1	110	7.6	-
日の出町	140	64	45.7	37.7	62	3.1	-
檜原村	9	5	55.6	38.0	5	-	-
奥多摩町	10	3	30.0	37.7	3	-	-
大島町	45	14	31.1	37.6	14	-	-
利島村	3	2	66.7	39.0	2	-	-
新島村	20	5	25.0	38.6	4	20.0	-
神津島村	12	8	66.7	37.5	8	-	-
三宅村	15	5	33.3	37.6	4	20.0	-
御蔵島村	6	-	-	-	-	-	-
八丈町	57	16	28.1	39.4	15	6.3	-
青ヶ島村	1	-	-	-	-	-	-
小笠原村	37	7	18.9	37.0	7	-	-

注) 受診票受理数は、平成27年度中に東京都国民健康保険団体連合会で受理した受診票数である。

表3-14 妊婦健康診査実施状況 (14回目)

区市町村	14 回 目						
	対象者数 (妊娠届出数)	受診票 受理数	受診率 (%)	平均 受診週数	結果		
					異常なし C	有所見率 (%) (B-C)/B	要訪問 (区市町村への 連絡事項)
A	B	B/A					
東京都総数	128,035	26,461	20.7	38.7	25,113	5.1	32
区	94,659	18,995	20.1	38.7	17,969	5.4	27
市	33,180	7,437	22.4	38.7	7,118	4.3	5
島	196	29	14.8	38.4	26	10.3	-
千代田区	697	114	16.4	38.7	110	3.5	-
中央区	2,254	482	21.4	38.5	477	1.0	-
港区	3,517	731	20.8	38.3	722	1.2	-
新宿区	3,280	667	20.3	38.5	638	4.3	2
文京区	2,327	488	21.0	38.7	468	4.1	2
台東区	1,888	347	18.4	38.6	334	3.7	-
墨田区	2,656	520	19.6	39.1	501	3.7	-
江東区	5,402	952	17.6	39.0	925	2.8	1
品川区	4,407	1,197	27.2	38.4	1,163	2.8	5
目黒区	4,540	894	19.7	38.3	859	3.9	-
大田区	7,085	1,436	20.3	38.6	1,389	3.3	1
世田谷区	8,940	1,828	20.4	38.7	1,781	2.6	3
渋谷区	2,511	621	24.7	38.3	603	2.9	-
中野区	3,283	533	16.2	38.6	459	13.9	-
杉並区	5,429	881	16.2	38.8	720	18.3	2
豊島区	2,816	616	21.9	38.5	582	5.5	3
北区	3,407	791	23.2	38.5	770	2.7	-
荒川区	2,219	426	19.2	38.8	411	3.5	1
板橋区	5,281	888	16.8	38.8	857	3.5	1
練馬区	6,412	1,050	16.4	38.8	978	6.9	3
足立区	5,871	1,208	20.6	39.0	1,162	3.8	-
葛飾区	3,920	951	24.3	38.9	875	8.0	1
江戸川区	6,517	1,374	21.1	38.9	1,185	13.8	2
八王子市	3,838	945	24.6	38.7	909	3.8	2
立川市	1,507	352	23.4	38.7	343	2.6	-
武蔵野市	1,396	263	18.8	37.9	243	7.6	-
三鷹市	1,625	299	18.4	38.4	290	3.0	-
青梅市	882	297	33.7	38.4	290	2.4	-
府中市	2,344	508	21.7	38.9	495	2.6	2
昭島市	894	362	40.5	38.6	356	1.7	-
調布市	2,076	396	19.1	38.8	385	2.8	-
町田市	2,986	669	22.4	38.7	626	6.4	1
小金井市	1,100	204	18.5	38.5	195	4.4	-
小平市	1,606	314	19.6	38.9	307	2.2	-
日野市	1,613	394	24.4	38.8	378	4.1	-
東村山市	1,068	187	17.5	39.0	184	1.6	-
国分寺市	1,094	208	19.0	38.6	200	3.8	-
国立市	594	107	18.0	39.0	96	10.3	-
福生市	437	162	37.1	38.8	139	14.2	-
狛江市	761	143	18.8	39.0	133	7.0	-
東大和市	716	136	19.0	38.9	136	0.0	-
清瀬市	572	95	16.6	39.1	88	7.4	-
東久留米市	889	152	17.1	38.8	144	5.3	-
武蔵村山市	490	113	23.1	39.0	111	1.8	-
多摩市	975	193	19.8	38.7	188	2.6	-
稲城市	794	123	15.5	38.7	119	3.3	-
羽村市	444	170	38.3	38.5	148	12.9	-
あきる野市	490	199	40.6	38.8	189	5.0	-
西東京市	1,602	332	20.7	38.3	321	3.3	-
瑞穂町	228	71	31.1	38.9	64	9.9	-
日の出町	140	37	26.4	37.9	36	2.7	-
檜原村	9	5	55.6	38.4	4	-	-
奥多摩町	10	1	10.0	40.0	1	-	-
大島町	45	8	17.8	37.8	7	12.5	-
利島村	3	1	33.3	39.0	1	-	-
新島村	20	2	10.0	39.0	2	-	-
神津島村	12	4	33.3	37.8	4	-	-
三宅村	15	4	26.7	39.0	4	-	-
御蔵島村	6	-	-	-	-	-	-
八丈町	57	4	7.0	40.0	2	50.0	-
青ヶ島村	1	-	-	-	-	-	-
小笠原村	37	6	16.2	37.8	6	-	-

注) 受診票受理数は、平成27年度中に東京都国民健康保険団体連合会で受理した受診票数である。



表4 妊婦超音波検査実施状況

区市町村	受診票 受理数	平均 受診週数	平均出産 予定年齢	総合判定		要訪問 (区市町村への 連絡事項)	受診票 交付枚 数	35歳以上の 年齢要件の 有無	
				異常を 認めない	その他			有	無
東京都総数	106,878	24.9	32.8	105,011	1,867	134	-	5	57
区	83,756	24.7	32.8	82,454	1,302	109	-	-	23
市	22,941	25.7	32.7	22,377	564	25	-	5	25
島	181	26.2	31.8	180	1	-	-	-	9
千代田区	783	27.0	33.8	774	9	-	2	-	○
中央区	1,666	25.8	33.6	1,655	11	2	1	-	○
港区	5,307	25.0	33.9	5,275	32	12	2	-	○
新宿区	6,634	27.1	33.0	6,512	122	11	3	-	○
文京区	1,927	24.2	33.7	1,900	27	4	1	-	○
台東区	1,554	21.2	32.7	1,550	4	1	1	-	○
墨田区	2,232	26.2	32.5	2,223	9	2	1	-	○
江東区	4,389	24.6	33.0	4,359	30	4	1	-	○
品川区	3,539	22.6	33.2	3,487	52	6	1	-	○
目黒区	2,292	25.2	33.7	2,268	24	1	1	-	○
大田区	5,063	26.0	32.6	4,920	143	14	1	-	○
世田谷区	7,539	22.1	33.6	7,455	84	9	1	-	○
渋谷区	2,026	24.2	33.6	2,010	16	2	1	-	○
中野区	2,529	24.2	32.5	2,463	66	3	1	-	○
杉並区	4,345	24.9	33.1	4,214	131	6	1	-	○
豊島区	2,003	24.6	32.5	1,944	59	3	1	-	○
北区	2,686	24.9	32.4	2,664	22	3	1	-	○
荒川区	1,709	24.0	32.5	1,682	27	4	1	-	○
板橋区	3,843	24.2	32.4	3,793	50	4	1	-	○
練馬区	5,217	22.6	32.7	5,158	59	5	1	-	○
足立区	8,823	25.6	31.7	8,727	96	6	2	-	○
葛飾区	3,260	24.7	31.7	3,164	96	4	1	-	○
江戸川区	4,390	27.2	31.7	4,257	133	3	1	-	○
八王子市	2,838	26.8	32.1	2,758	80	4	1	-	○
立川市	420	27.6	37.6	413	7	-	1	○	
武蔵野市	1,169	27.0	33.2	1,137	32	-	1	-	○
三鷹市	1,231	25.0	33.6	1,208	23	-	1	-	○
青梅市	561	28.0	32.2	547	14	2	1	-	○
府中市	1,775	21.1	32.9	1,760	15	3	1	-	○
昭島市	758	27.8	31.6	744	14	1	1	-	○
調布市	1,635	26.2	32.9	1,586	49	2	1	-	○
町田市	1,799	27.1	32.1	1,757	42	3	1	-	○
小金井市	348	25.1	37.8	346	2	-	1	○	
小平市	499	23.6	37.6	489	10	-	1	○	
日野市	1,399	24.4	32.3	1,375	24	1	1	-	○
東村山市	275	27.3	37.7	260	15	-	1	○	
国分寺市	982	25.8	32.9	974	8	2	1	-	○
国立市	177	25.9	37.6	172	5	-	1	○	
福生市	437	25.0	30.4	428	9	1	1	-	○
狛江市	510	25.5	33.2	485	25	-	1	-	○
東大和市	659	19.8	31.1	655	4	2	1	-	○
清瀬市	367	29.3	32.2	288	79	1	1	-	○
東久留米市	673	29.3	32.4	645	28	1	1	-	○
武蔵村山市	477	24.4	30.7	474	3	1	1	-	○
多摩市	858	26.8	32.4	842	16	1	1	-	○
稲城市	748	23.0	32.5	724	24	-	1	-	○
羽村市	368	26.2	30.7	363	5	-	1	-	○
あきる野市	424	25.9	30.7	418	6	-	1	-	○
西東京市	1,221	26.8	32.8	1,200	21	-	1	-	○
瑞穂町	209	26.0	29.7	207	2	-	1	-	○
日の出町	104	25.7	32.2	102	2	-	1	-	○
檜原村	15	26.9	27.6	15	-	-	2	-	○
奥多摩町	5	30.4	30.5	5	-	-	1	-	○
大島町	36	22.1	30.5	36	-	-	1	-	○
利島村	2	36.5	34.5	2	-	-	1	-	○
新島村	62	26.0	31.6	62	-	-	4	-	○
神津島村	28	26.6	32.0	28	-	-	4	-	○
三宅村	8	29.6	34.6	8	-	-	1	-	○
御蔵島村	1	23.0	41.0	1	-	-	1	-	○
八丈町	35	29.0	30.9	35	-	-	1	-	○
青ヶ島村	1	21.0	30.0	1	-	-	1	-	○
小笠原村	8	27.8	36.6	7	1	-	1	-	○

注) 受診票受理数は、平成27年度中に東京都国民健康保険団体連合会で受理した受診票数である。  
35歳以上の年齢要件を設けて受診票交付している自治体は、平成27年4月1日現在の実施状況である。



表5 訪問指導実施状況〔妊婦、産婦、新生児及び再掲（生後28日未満）〕

区市町村	妊 婦						産 婦						新生児（未熟児を除く）						再掲（生後28日未満）					
	総 数		保健師訪問分		指導員訪問分		総 数		保健師訪問分		指導員訪問分		総 数		保健師訪問分		指導員訪問分		総 数		保健師訪問分		指導員訪問分	
	実数	延べ数	実数	延べ数	実数	延べ数	実数	延べ数	実数	延べ数	実数	延べ数	実数	延べ数	実数	延べ数	実数	延べ数	実数	延べ数	実数	延べ数	実数	延べ数
東京都総数	1,441	2,149	1,218	1,923	223	226	90,154	95,678	20,023	23,981	70,131	71,697	82,732	87,290	14,848	17,389	67,884	69,901	15,659	16,362	4,139	4,772	11,520	11,590
区	934	1,417	864	1,346	70	71	65,471	69,089	13,260	16,156	52,211	52,933	58,712	61,291	9,218	11,149	49,494	50,142	11,385	11,920	3,002	3,505	8,383	8,415
市	494	715	341	560	153	155	24,518	26,413	6,598	7,649	17,920	18,764	23,902	25,874	5,512	6,115	18,390	19,759	4,217	4,380	1,080	1,205	3,137	3,175
島	13	17	13	17	-	-	165	176	165	176	-	-	118	125	118	125	-	-	57	62	57	62	-	-
千代田区	-	-	-	-	-	-	562	568	237	243	325	325	512	546	187	221	325	325	164	164	81	81	83	83
中央区	4	4	4	4	-	-	1,611	1,649	438	476	1,173	1,173	1,576	1,588	403	415	1,173	1,173	59	59	59	59	-	-
港区	41	45	14	18	27	27	2,567	2,787	120	166	2,447	2,621	2,482	2,662	38	41	2,444	2,621	468	472	21	24	447	448
新宿区	50	124	50	124	-	-	2,341	2,553	71	136	2,270	2,417	1,340	1,405	20	30	1,320	1,375	237	252	20	30	217	222
文京区	23	27	23	27	-	-	1,069	1,183	561	675	508	508	606	634	257	285	349	349	154	160	66	72	88	88
台東区	11	15	11	15	-	-	1,608	1,696	814	902	794	794	238	242	130	134	108	108	238	242	130	134	108	108
墨田区	17	27	16	25	1	2	335	378	335	378	-	-	2,315	2,367	286	319	2,029	2,048	313	320	62	65	251	255
江東区	38	57	38	57	-	-	4,600	4,786	922	1,107	3,679	3,679	4,500	4,671	851	992	3,679	3,679	1,126	1,160	86	120	1,040	1,040
品川区	15	30	15	30	-	-	2,539	2,841	322	472	2,217	2,369	2,937	3,130	223	260	2,684	2,870	418	423	44	45	374	378
目黒区	8	8	8	8	-	-	1,685	1,734	340	389	1,345	1,345	1,650	1,673	303	326	1,347	1,347	346	348	62	64	284	284
大田区	59	85	59	85	-	-	5,233	5,428	652	760	4,581	4,668	5,143	5,282	562	614	4,581	4,668	656	679	167	186	489	493
世田谷区	45	76	45	76	-	-	7,494	7,775	1,103	1,384	6,391	6,391	7,214	7,404	809	999	6,405	6,405	720	750	156	186	564	564
渋谷区	17	22	17	22	-	-	1,765	1,848	539	622	1,226	1,226	370	403	109	142	261	261	222	230	18	26	204	204
中野区	66	77	43	54	23	23	2,601	2,645	313	356	2,288	2,289	2,445	2,451	193	199	2,252	2,252	260	260	46	46	214	214
杉並区	36	58	36	58	-	-	4,664	5,327	821	1,484	3,843	3,843	4,581	5,178	738	1,335	3,843	3,843	577	662	167	252	410	410
豊島区	18	28	13	23	5	5	2,047	2,148	230	294	1,817	1,854	1,237	1,253	85	96	1,152	1,157	285	285	28	28	257	257
北区	12	21	12	21	-	-	2,516	2,620	433	512	2,083	2,108	2,379	2,425	288	309	2,091	2,116	554	564	101	108	453	456
荒川区	28	41	28	41	-	-	1,887	1,977	1,152	1,242	735	735	1,857	1,916	1,122	1,181	735	735	762	784	484	506	278	278
板橋区	64	140	64	140	-	-	3,996	4,194	1,202	1,334	2,794	2,860	3,440	4,321	1,146	1,461	2,794	2,860	1,038	1,142	379	478	659	664
練馬区	61	100	61	100	-	-	5,667	5,822	883	1,015	4,784	4,807	5,391	5,637	653	871	4,738	4,766	456	533	132	203	324	330
足立区	167	207	167	207	-	-	4,701	4,834	600	733	4,101	4,101	5,550	5,589	370	409	2,180	2,180	873	910	278	315	595	595
葛飾区	74	95	60	81	14	14	3,374	3,515	664	695	2,810	2,820	542	581	266	305	276	276	542	581	266	305	276	276
江戸川区	80	130	80	130	-	-	609	781	609	781	-	-	2,907	2,933	179	205	2,728	2,728	917	940	149	172	768	768
八王子市	47	81	47	81	-	-	2,509	2,987	2,509	2,987	-	-	3,622	3,857	2,367	2,595	1,262	340	369	199	228	141	141	
立川市	13	15	13	15	-	-	1,644	1,714	332	390	1,312	1,324	775	800	69	82	706	718	207	216	44	47	163	169
武蔵野市	16	29	10	23	6	6	1,250	1,326	78	112	1,172	1,214	699	721	9	17	690	704	83	94	9	17	74	77
三鷹市	10	10	10	10	-	-	1,129	1,132	39	39	1,090	1,093	1,333	1,337	34	34	99	103	133	137	34	34	99	103
青梅市	10	11	10	11	-	-	322	334	75	87	247	247	268	270	19	21	249	249	96	98	19	21	77	77
府中市	56	59	24	27	32	32	207	225	57	75	150	150	2,372	2,372	82	104	1,841	1,841	2,268	2,268	418	418	391	400
昭島市	15	42	15	42	-	-	809	848	119	158	690	690	841	855	151	165	690	690	31	38	25	32	6	6
調布市	20	54	20	54	-	-	1,877	2,000	236	320	1,641	1,680	1,326	1,408	149	212	1,177	1,196	388	430	60	99	328	331
町田市	11	23	11	23	-	-	2,280	2,301	433	439	1,847	1,862	2,236	2,265	377	391	1,859	1,874	300	300	58	58	242	242
小金井市	3	3	3	3	-	-	1,003	1,252	83	116	920	1,136	1,016	1,265	90	123	926	1,142	187	197	26	29	161	168
小平市	98	103	12	15	86	88	1,587	1,954	136	182	1,451	1,772	1,522	1,851	65	73	1,457	1,778	161	162	34	35	127	127
日野市	4	5	4	5	-	-	1,560	1,560	314	314	1,246	1,246	1,446	1,446	233	233	1,213	1,213	338	338	58	58	280	280
東村山市	6	7	6	7	-	-	197	210	51	64	146	146	107	108	17	18	90	90	107	108	17	18	90	90
国分寺市	13	13	9	9	4	4	1,034	1,058	54	57	980	1,001	1,004	1,111	35	39	969	1,072	58	58	3	3	55	55
国立市	-	-	-	-	-	-	-	-	-	-	-	-	377	380	46	48	331	332	78	79	12	13	66	66
福生市	3	3	3	3	-	-	375	375	107	107	268	268	376	376	107	107	269	269	127	127	30	30	97	97
狛江市	8	19	8	19	-	-	631	644	91	100	540	544	347	349	52	52	295	297	53	55	11	11	42	44
東大和市	7	21	7	21	-	-	724	742	311	325	413	417	683	701	273	287	410	414	169	169	58	58	111	111
清瀬市	16	19	15	18	1	1	228	245	119	136	109	109	290	346	89	108	201	238	65	65	21	21	44	44
東久留米市	22	26	8	12	14	14	670	729	88	100	582	629	606	663	60	72	546	591	90	90	10	10	80	80
武蔵村山市	7	7	7	7	-	-	466	487	114	135	352	352	400	415	80	95	320	320	21	21	5	5	16	16
多摩市	41	62	34	55	7	7	971	1,078	376	483	595	595	959	1,067	312	398	647	669	130	146	57	73	73	73
稲城町	-	-	-	-	-	-	610	615	114	119	496	496	583	587	102	106	481	481	186	189	47	50	139	139
羽村町	5	11	5	11	-	-	227	252	69	75	158	177	227	246	69	69	158	177	38	41	11	11	27	30
あきる野市	15	17	15	17	-	-	406	409	268	271	138	138	357	3										

表6 訪問指導実施状況（未熟児、乳児、幼児及び小学生）

区市町村 都保健所	未熟児						乳児（新生児・未熟児を除く）						幼児		小学生	
	総数		保健師訪問分		指導員訪問分		総数		保健師訪問分		指導員訪問分		保健師訪問分		保健師訪問分	
	実数	延べ数	実数	延べ数	実数	延べ数	実数	延べ数	実数	延べ数	実数	延べ数	実数	延べ数	実数	延べ数
東京都総数	2,874	3,330	2,049	2,465	825	865	19,791	23,539	7,775	11,354	12,016	12,185	8,282	11,996	1,168	2,161
区	1,898	2,260	1,522	1,879	376	381	13,689	16,187	5,640	8,027	8,049	8,160	5,407	7,908	773	1,493
市	974	1,068	525	584	449	484	6,017	7,252	2,050	3,227	3,967	4,025	2,817	4,015	385	657
島	2	2	2	2	-	-	85	100	85	100	-	-	58	73	10	11
千代田区	19	19	19	19	-	-	40	45	40	45	-	-	45	52	4	4
中央区	30	31	30	31	-	-	30	41	30	41	-	-	77	95	2	4
港区	42	53	13	24	29	29	161	219	161	219	-	-	150	215	4	4
新宿区	19	24	19	24	-	-	1,063	1,199	101	144	962	1,055	51	117	23	80
文京区	21	23	21	23	-	-	480	575	321	416	159	159	89	141	4	4
台東区	22	25	20	23	2	2	1,408	1,544	724	860	684	684	159	191	-	-
墨田区	29	33	29	33	-	-	113	148	113	148	-	-	134	187	41	117
江東区	65	71	65	71	-	-	226	378	226	378	-	-	224	383	35	139
品川区	111	163	104	156	7	7	127	243	127	243	-	-	179	297	11	30
目黒区	43	49	43	49	-	-	55	88	55	88	-	-	91	126	31	46
大田区	74	80	74	80	-	-	266	343	266	343	-	-	248	284	19	26
世田谷区	113	132	111	130	2	2	601	977	601	977	-	-	600	902	53	146
渋谷区	13	17	13	17	-	-	1,487	1,552	261	326	1,226	1,226	104	135	6	14
中野区	55	58	36	39	19	19	145	211	145	211	-	-	133	202	62	86
杉並区	59	79	59	79	-	-	16	211	16	211	-	-	312	468	100	150
豊島区	87	107	50	66	37	41	861	896	162	189	699	707	95	152	1	2
北区	54	62	42	50	12	12	201	251	201	251	-	-	181	210	14	14
荒川区	27	32	27	32	-	-	89	148	89	148	-	-	185	261	17	38
板橋区	89	152	89	152	-	-	150	239	150	239	-	-	368	550	5	10
練馬区	358	426	258	325	100	101	237	455	237	455	-	-	335	584	51	127
足立区	393	412	225	244	168	168	2,239	2,358	466	585	1,773	1,773	757	980	62	95
葛飾区	76	98	76	98	-	-	3,031	3,189	485	633	2,546	2,556	370	518	66	90
江戸川区	99	114	99	114	-	-	663	877	663	877	-	-	520	858	162	267
八王子市	109	112	109	112	-	-	109	409	109	409	-	-	826	1,199	158	277
立川市	27	34	27	34	-	-	764	811	174	215	590	596	114	153	8	15
武蔵野市	32	35	16	17	16	18	658	811	184	310	474	501	70	140	-	-
三鷹市	83	83	6	6	77	77	999	1,002	85	85	914	917	144	144	-	-
青梅市	8	8	8	8	-	-	76	88	76	88	-	-	85	106	22	25
府中市	57	76	14	15	43	61	51	82	51	82	-	-	174	213	2	3
昭島市	15	21	14	20	1	1	32	71	32	71	-	-	67	140	66	117
調布市	31	35	13	17	18	18	614	719	149	234	465	485	143	245	12	24
町田市	66	74	66	74	-	-	319	344	319	344	-	-	312	365	4	5
小金井市	13	14	11	12	2	2	45	99	45	99	-	-	50	114	-	-
小平市	20	21	20	21	-	-	88	143	88	143	-	-	65	89	2	2
日野市	114	114	18	18	96	96	30	115	30	115	-	-	47	101	26	56
東村山市	20	20	7	7	13	13	997	1,008	83	94	914	914	34	48	31	45
国分寺市	54	66	5	5	49	61	18	23	14	19	4	4	59	71	-	-
国立市	36	38	17	19	19	19	202	214	31	43	171	171	55	70	-	-
福生市	5	5	5	5	-	-	58	60	58	60	-	-	6	8	3	3
狛江市	12	13	11	12	1	1	280	294	36	48	244	246	4	4	-	-
東大和市	41	41	38	38	3	3	60	70	60	70	-	-	73	80	-	-
清瀬市	15	17	11	12	4	5	54	73	54	73	-	-	27	46	5	5
東久留米市	41	44	5	6	36	38	228	255	39	66	189	189	85	123	2	2
武蔵村山市	40	40	8	8	32	32	39	62	39	62	-	-	30	36	-	-
多摩市	16	32	16	32	-	-	118	291	118	291	-	-	136	263	7	17
稲城市	32	33	16	17	16	16	22	25	22	25	-	-	14	15	-	-
羽村市	5	7	5	7	-	-	23	28	23	28	-	-	17	23	-	-
あきる野市	4	4	4	4	-	-	67	75	67	75	-	-	45	51	3	3
西東京市	62	62	41	41	21	21	35	45	35	45	-	-	30	57	3	9
瑞穂町	11	12	9	10	2	2	16	16	16	16	-	-	82	83	12	12
日の出町	3	3	3	3	-	-	2	2	2	2	-	-	1	1	-	-
檜原村	-	-	-	-	-	-	3	3	1	1	2	2	-	-	10	15
奥多摩村	-	-	-	-	-	-	9	12	9	12	-	-	21	26	6	16
大島町	-	-	-	-	-	-	1	1	1	1	-	-	-	-	-	-
新島村	-	-	-	-	-	-	28	28	28	28	-	-	40	40	10	11
神津村	-	-	-	-	-	-	3	3	3	3	-	-	-	-	-	-
三宅村	-	-	-	-	-	-	2	2	2	2	-	-	8	19	-	-
御蔵島村	-	-	-	-	-	-	8	22	8	22	-	-	-	-	-	-
八丈町	2	2	2	2	-	-	14	15	14	15	-	-	5	9	-	-
青ヶ島村	-	-	-	-	-	-	-	-	-	-	-	-	-	-	-	-
小笠原村	-	-	-	-	-	-	29	29	29	29	-	-	5	5	-	-
西南多摩	-	-	-	-	-	-	-	-	-	-	-	-	-	-	1	1
多摩立川	2	4	2	4	-	-	-	-	-	-	-	-	-	-	-	-
多摩府中	-	-	-	-	-	-	1	2	1	2	-	-	1	1	2	5
多摩小平	-	-	-	-	-	-	-	-	-	-	-	-	-	-	-	-
大島出張所	-	-	-	-	-	-	-	-	-	-	-	-	-	-	-	-
新島支所	-	-	-	-	-	-	-	-	-	-	-	-	-	-	-	-
神津支所	-	-	-	-	-	-	-	-	-	-	-	-	-	-	-	-
三宅出張所	-	-	-	-	-	-	-	-	-	-	-	-	-	-	-	-
八丈出張所	-	-	-	-	-	-	-	-	-	-	-	-	-	-	-	-
小笠原出張所	-	-	-	-	-	-	-	-	-	-	-	-	-	-	-	-

表7 保健指導（健康相談）実施状況

区市町村 都保健所	妊婦				産婦				乳児				幼児				小学生以上			
	面接相談分		電話相談分		面接相談分		電話相談分		面接相談分		電話相談分		面接相談分		電話相談分		面接相談分		電話相談分	
	実数	(再掲) 事後指導 延べ数	延べ数	延べ数	実数	(再掲) 事後指導 延べ数	延べ数	延べ数	実数	(再掲) 事後指導 延べ数	延べ数	延べ数	実数	(再掲) 事後指導 延べ数	延べ数	延べ数	実数	(再掲) 事後指導 延べ数	延べ数	延べ数
東京都総数	33,875	1,199	35,399	22,658	23,752	12,310	31,746	29,071	67,653	36,919	87,988	75,314	95,997	60,252	111,550	59,418	1,137	7	1,681	5,965
区市	24,981	993	26,098	17,208	17,712	10,367	25,019	20,718	52,409	32,683	70,350	57,371	73,558	50,792	85,967	45,101	761	1	1,043	4,527
市	8,786	206	9,174	5,412	6,002	1,943	6,683	8,331	15,148	4,236	17,508	17,883	22,305	9,459	25,413	14,245	312	6	551	1,421
郡	108	-	127	38	38	-	44	22	96	-	130	60	134	1	170	72	64	-	87	17
島	-	-	-	-	-	-	-	-	-	-	-	-	-	-	-	-	-	-	-	-
千代田区	1	-	1	52	9	-	9	978	20	-	20	1,235	11	-	11	483	2	-	2	67
中央区	659	460	663	356	160	123	166	240	401	256	454	526	423	288	530	684	35	-	42	38
港区	865	-	918	260	212	-	247	396	2,454	2,079	2,613	729	590	337	682	568	64	-	97	344
新宿区	1,690	-	1,741	339	1,681	528	2,377	272	2,461	375	3,327	608	3,099	2,133	3,209	494	55	-	59	86
文京区	1,887	-	1,904	116	243	174	257	283	586	527	597	968	437	372	450	597	10	-	11	30
台東区	14	-	15	184	36	-	36	182	658	603	665	895	540	500	545	243	-	-	-	9
墨田区	1,183	-	1,206	231	360	178	396	1,479	2,313	1,013	2,555	2,683	2,092	1,478	2,277	904	57	-	94	300
江東区	551	-	566	827	380	249	394	1,343	7,655	4,859	11,232	4,336	6,362	4,457	7,895	4,190	6	-	15	121
品川区	1,667	-	1,678	1,107	71	-	88	975	1,314	1,125	1,428	3,682	2,516	2,290	2,595	2,616	10	-	19	59
目黒区	248	-	302	301	1,190	-	1,487	213	1,137	504	1,214	972	3,269	1,415	4,192	820	9	-	11	14
大田区	128	-	148	1,167	539	387	554	1,915	673	533	758	2,004	2,133	1,944	2,305	1,756	15	-	40	110
世田谷区	846	51	874	1,168	2,099	1,947	2,141	1,400	2,693	2,128	2,820	6,509	4,080	3,480	4,301	3,431	14	-	35	128
渋谷区	36	-	55	673	393	123	432	662	643	288	685	1,097	869	788	916	595	-	-	-	29
中野区	1,684	-	1,691	916	415	195	434	990	1,055	768	1,141	1,671	1,251	959	1,356	1,141	52	-	62	266
杉並区	2,564	92	2,597	1,509	319	205	372	615	3,150	3,033	3,364	1,882	2,211	2,031	2,449	1,723	103	-	144	287
豊島区	1,900	-	2,052	327	40	-	40	311	1,445	369	2,077	1,631	1,272	273	1,543	1,802	8	-	8	36
北区	1,296	-	1,313	195	120	103	142	1,595	211	137	219	2,316	150	80	177	876	12	-	18	42
荒川区	384	-	407	161	141	-	154	569	229	-	258	1,189	129	-	155	623	18	-	19	64
板橋区	1,756	-	1,830	1,450	2,129	1,296	2,237	1,231	4,517	1,362	7,739	5,748	8,143	4,889	11,223	4,564	99	-	101	307
練馬区	1,723	-	1,770	1,417	3,268	2,246	3,721	2,854	6,489	3,002	9,374	6,733	14,685	6,169	15,885	4,430	54	-	72	349
足立区	1,922	390	2,328	2,233	2,012	1,252	6,599	961	4,262	3,560	4,689	2,660	6,230	5,590	6,525	3,693	65	-	77	600
葛飾区	381	-	385	574	406	324	958	540	1,351	1,143	5,503	3,306	1,704	1,138	4,077	4,891	37	1	67	979
江戸川区	1,596	-	1,654	1,645	1,489	1,037	1,778	714	6,692	5,019	7,618	3,991	11,362	10,181	12,669	3,977	36	-	50	262
八王子市	739	-	739	861	621	333	621	2,815	950	321	1,051	3,944	2,054	605	2,155	3,192	29	-	29	336
立川市	34	-	34	87	671	-	671	133	1,445	13	1,445	406	1,406	89	1,406	239	3	-	3	-
武蔵野市	182	-	182	158	47	41	47	209	1,945	228	2,493	1,611	2,606	424	2,809	263	-	-	-	-
三鷹市	14	-	14	99	85	3	85	85	34	1	34	580	57	16	57	800	-	-	-	-
青梅市	601	-	601	118	19	-	19	882	743	231	743	959	1,429	351	1,429	142	-	-	-	6
府中市	34	-	45	235	30	-	41	292	311	226	340	737	611	473	681	1,058	18	-	25	53
昭島市	666	-	666	252	757	143	757	221	888	124	1,142	456	839	144	1,622	540	13	-	13	11
調布市	644	-	644	206	215	168	265	450	1,913	568	2,030	1,634	2,013	1,223	2,232	874	2	-	2	295
町田市	187	23	192	187	34	5	60	230	366	324	413	493	480	428	528	445	3	-	3	7
小金井市	6	-	6	88	430	35	621	249	498	125	708	324	347	117	413	324	-	-	-	-
小平市	804	-	819	327	447	340	495	504	978	254	1,322	855	1,702	1,105	2,337	985	21	-	21	12
日野市	156	-	156	77	1,554	327	1,797	244	1,554	327	2,067	600	3,177	1,488	3,657	122	28	6	56	18
東村山市	927	180	1,190	586	245	17	343	146	353	20	397	485	652	285	753	481	70	-	163	372
国分寺市	6	-	6	231	8	2	11	63	6	-	6	166	36	1	41	483	2	-	5	16
国立市	9	-	9	74	12	-	12	100	50	-	50	350	31	-	31	440	-	-	-	6
福生市	437	-	437	26	17	-	17	179	170	-	170	205	186	-	186	107	-	-	-	2
狛江市	28	-	28	283	1	-	1	25	8	-	8	145	8	-	9	51	-	-	-	-
東大和市	739	-	739	198	75	36	75	110	302	118	376	306	250	146	281	245	6	-	6	16
清瀬市	294	-	344	248	163	140	163	394	101	81	111	734	150	130	155	482	1	-	1	13
東久留米市	164	1	164	228	41	2	46	123	127	1	135	695	120	7	131	1,093	32	-	32	35
武蔵村山市	490	-	505	8	102	76	102	29	170	159	170	97	583	568	583	-	6	-	6	-
多摩市	42	-	52	149	72	58	78	127	469	390	493	561	673	512	766	987	45	-	79	156
稲城市	31	-	31	48	152	67	152	174	433	134	433	342	920	297	920	318	-	-	-	-
羽村市	67	-	67	52	65	60	65	38	388	355	388	168	659	626	659	171	-	-	-	-
あきる野市	449	-	456	22	2	-	2	169	16	-	29	247	102	82	195	54	-	-	-	3
西東京市	778	-	778	516	115	80	115	318	737	101	737	580	879	111	1,033	161	2	-	2	24
瑞穂町	243	-	246	35	4	-	4	2	23	-	25	56	75	-	75	56	3	-	3	-
日の出町	6	-	6	2	3	-	3	12	105	105	105	85	198	198	198	72	3	-	3	9
檜原村	8	2	17	8	13	10	13	8	46	30	46	30	47	33	47	45	12	-	52	12
奥多摩町	-	-	-	-	1	-	1	-	1	-	1	2	6	-	15	10	5	-	29	1
大島町	43	-	46	16	3	-	3	4	15	-	17	16	20	-	22	17	5	-	5	13
利島村	1	-	1	-	1	-	1	-	3	-	21	-	3	-	14	-	1	-	5	-
新島村	25	-	25	11	7	-	8	9	38	-	39	17	92	-	105	28	55	-	74	3
神津島村	15	-	15	3	21	-	21	3	19	-	19	5	5	-	5	2	-	-	-	-
三宅村	15	-	15	2	-	-	-	-	5											



表 8 3～4 か月児健康診査受診状況

区市町村	実施回数	対象者数 (通知発送数)	受診者数	受診率 (%)	有所見者 実数	有所見率 (%)
		A	B	B/A	C	C/B
東京都総数	2,786	116,565	111,943	96.0	35,761	31.9
区	2,000	83,283	79,582	95.6	25,257	31.7
市	717	33,088	32,172	97.2	10,477	32.6
島	69	194	189	97.4	27	14.3
千代田区	12	613	561	91.5	158	28.2
中央区	48	1,956	1,790	91.5	443	24.7
港区	12	3,103	2,818	90.8	233	8.3
新宿区	48	2,570	2,433	94.7	802	33.0
文京区	60	2,040	2,009	98.5	531	26.4
台東区	48	1,589	1,535	96.6	484	31.5
墨田区	72	2,485	2,392	96.3	541	22.6
江東区	144	5,125	4,864	94.9	1,478	30.4
品川区	84	3,706	3,611	97.4	1,322	36.6
目黒区	48	2,566	2,385	92.9	1,336	56.0
大田区	114	6,050	5,864	96.9	1,864	31.8
世田谷区	150	8,130	7,731	95.1	1,958	25.3
渋谷区	48	2,137	1,905	89.1	568	29.8
中野区	48	2,687	2,554	95.1	1,233	48.3
杉並区	120	4,785	4,674	97.7	1,030	22.0
豊島区	48	2,206	2,050	92.9	632	30.8
北区	70	2,887	2,750	95.3	1,292	47.0
荒川区	36	1,921	1,887	98.2	550	29.1
板橋区	155	4,700	4,481	95.3	1,889	42.2
練馬区	168	6,410	6,087	95.0	2,272	37.3
足立区	169	5,752	5,630	97.9	1,568	27.9
葛飾区	106	3,706	3,572	96.4	1,053	29.5
江戸川区	192	6,159	5,999	97.4	2,020	33.7
八王子市	72	3,881	3,764	97.0	1,500	39.9
立川市	24	1,517	1,461	96.3	232	15.9
武蔵野市	26	1,360	1,314	96.6	538	40.9
三鷹市	24	1,577	1,539	97.6	476	30.9
青梅市	24	834	813	97.5	300	36.9
府中市	36	2,297	2,246	97.8	528	23.5
昭島市	24	906	888	98.0	408	45.9
調布市	36	1,952	1,917	98.2	781	40.7
町田市	60	2,926	2,856	97.6	629	22.0
小金井市	24	1,096	1,068	97.4	736	68.9
小平市	24	1,667	1,622	97.3	596	36.7
日野市	36	1,623	1,569	96.7	297	18.9
東村山市	18	1,138	1,114	97.9	165	14.8
国分寺市	24	1,049	1,020	97.2	273	26.8
国立市	24	589	574	97.5	299	52.1
福生市	12	458	439	95.9	127	28.9
狛江市	24	725	692	95.4	172	24.9
東大和市	18	757	721	95.2	221	30.7
清瀬市	12	541	528	97.6	158	29.9
東久留米市	16	893	869	97.3	278	32.0
武蔵村山市	18	575	535	93.0	145	27.1
多摩市	24	1,058	1,042	98.5	290	27.8
稲城市	24	775	763	98.5	273	35.8
羽村市	12	373	361	96.8	108	29.9
あきる野市	24	579	560	96.7	224	40.0
西東京市	28	1,576	1,546	98.1	575	37.2
瑞穂町	12	222	218	98.2	117	53.7
日の出町	6	124	113	91.1	28	24.8
檜原村	5	10	10	100.0	3	30.0
奥多摩町	6	10	10	100.0	-	-
大島町	9	43	43	100.0	4	9.3
利島村	6	6	6	100.0	2	33.3
新島村	11	11	11	100.0	1	9.1
神津島村	6	20	20	100.0	5	25.0
三宅村	6	16	16	100.0	3	18.8
御蔵島村	5	5	-	-	-	-
八丈町	6	60	60	100.0	12	20.0
青ヶ島村	2	2	2	100.0	-	-
小笠原村	18	31	31	100.0	-	-



表9 3～4か月児

区市町村	受診者数	有所見者 実数	有所見者 延べ数 合計	所 見									
				発育	%	皮膚	%	頭頸部	%	顔面 口腔	%	眼	%
東京都総数	111,943	35,761	45,119	6,777	15.0	16,641	36.9	833	1.8	537	1.2	1,050	2.3
区	79,582	25,257	32,290	4,973	15.4	11,534	35.7	588	1.8	353	1.1	702	2.2
市	32,172	10,477	12,800	1,803	14.1	5,089	39.8	245	1.9	184	1.4	348	2.7
島	189	27	29	1	3.4	18	62.1	-	-	-	-	-	-
千代田区	561	158	183	27	14.8	86	47.0	4	2.2	1	0.5	3	1.6
中央区	1,790	443	479	56	11.7	231	48.2	11	2.3	7	1.5	15	3.1
港区	2,818	233	263	35	13.3	103	39.2	6	2.3	5	1.9	11	4.2
新宿区	2,433	802	965	145	15.0	423	43.8	28	2.9	18	1.9	34	3.5
文京区	2,009	531	611	89	14.6	189	30.9	13	2.1	4	0.7	24	3.9
台東区	1,535	484	543	84	15.5	238	43.8	21	3.9	4	0.7	8	1.5
墨田区	2,392	541	739	149	20.2	178	24.1	9	1.2	8	1.1	7	0.9
江東区	4,864	1,478	1,749	422	24.1	628	35.9	29	1.7	15	0.9	28	1.6
品川区	3,611	1,322	1,750	318	18.2	411	23.5	33	1.9	18	1.0	41	2.3
目黒区	2,385	1,336	1,759	77	4.4	562	31.9	24	1.4	8	0.5	17	1.0
大田区	5,864	1,864	2,205	423	19.2	851	38.6	59	2.7	29	1.3	37	1.7
世田谷区	7,731	1,958	2,467	393	15.9	1,043	42.3	22	0.9	19	0.8	38	1.5
渋谷区	1,905	568	663	66	10.0	184	27.8	9	1.4	4	0.6	13	2.0
中野区	2,554	1,233	1,725	231	13.4	443	25.7	34	2.0	19	1.1	44	2.6
杉並区	4,674	1,030	1,394	210	15.1	493	35.4	25	1.8	9	0.6	33	2.4
豊島区	2,050	632	1,004	149	14.8	461	45.9	24	2.4	21	2.1	29	2.9
北区	2,750	1,292	1,798	315	17.5	611	34.0	44	2.4	17	0.9	37	2.1
荒川区	1,887	550	1,001	57	5.7	227	22.7	11	1.1	7	0.7	20	2.0
板橋区	4,481	1,889	2,363	332	14.0	827	35.0	28	1.2	20	0.8	45	1.9
練馬区	6,087	2,272	3,005	411	13.7	1,233	41.0	56	1.9	36	1.2	97	3.2
足立区	5,630	1,568	1,864	314	16.8	650	34.9	37	2.0	35	1.9	42	2.3
葛飾区	3,572	1,053	1,243	235	18.9	529	42.6	22	1.8	15	1.2	29	2.3
江戸川区	5,999	2,020	2,517	435	17.3	933	37.1	39	1.5	34	1.4	50	2.0
八王子市	3,764	1,500	1,986	175	8.8	636	32.0	34	1.7	20	1.0	37	1.9
立川市	1,461	232	271	58	21.4	87	32.1	9	3.3	9	3.3	12	4.4
武蔵野市	1,314	538	667	177	26.5	182	27.3	12	1.8	6	0.9	16	2.4
三鷹市	1,539	476	564	92	16.3	269	47.7	8	1.1	13	2.3	33	5.9
青梅市	813	300	375	67	17.9	227	60.5	1	0.3	8	2.1	9	2.4
府中市	2,246	528	588	92	15.6	282	48.0	16	2.7	9	1.5	11	1.9
昭島市	888	408	498	58	11.6	194	39.0	8	1.6	2	0.4	4	0.8
調布市	1,917	781	911	75	8.2	533	58.5	10	1.1	8	0.9	43	4.7
町田市	2,856	629	699	59	8.4	327	46.8	12	1.7	9	1.3	14	2.0
小金井市	1,068	736	1,054	139	13.2	331	31.4	14	1.3	24	2.3	41	3.9
小平市	1,622	596	803	90	11.2	304	37.9	23	2.9	16	2.0	29	3.6
日野市	1,569	297	332	62	18.7	105	31.6	8	2.4	2	0.6	10	3.0
東村山市	1,114	165	185	37	20.0	47	25.4	-	-	8	4.3	1	0.5
国分寺市	1,020	273	302	46	15.2	152	50.3	9	3.0	7	2.3	6	2.0
国立市	574	299	380	39	10.3	59	15.5	7	1.8	3	0.8	7	1.8
福生市	439	127	162	2	1.2	80	49.4	3	1.9	2	1.2	5	3.1
狛江市	692	172	217	38	17.5	65	30.0	4	1.8	4	1.8	3	1.4
東大和市	721	221	278	29	10.4	125	45.0	6	2.2	3	1.1	11	4.0
清瀬市	528	158	199	47	23.6	63	31.7	3	1.5	-	-	14	7.0
東久留米市	869	278	332	70	21.1	123	37.0	14	4.2	6	1.8	7	2.1
武蔵村山市	535	145	163	20	12.3	26	16.0	5	3.1	2	1.2	5	3.1
多摩市	1,042	290	294	60	20.4	162	55.1	2	0.7	4	1.4	1	0.3
稲城市	763	273	302	25	8.3	175	57.9	5	1.7	5	1.7	7	2.3
羽村市	361	108	126	14	11.1	57	45.2	1	0.8	2	1.6	4	3.2
あきる野市	560	224	252	51	20.2	86	34.1	12	4.8	-	-	4	1.6
西東京市	1,546	575	682	151	22.1	323	47.4	11	1.6	9	1.3	9	1.3
瑞穂町	218	117	147	28	19.0	52	35.4	8	5.4	3	2.0	4	2.7
日の出町	113	28	28	2	7.1	16	57.1	-	-	-	-	-	-
檜原村	10	3	3	-	-	1	33.3	-	-	-	-	1	33.3
奥多摩町	10	-	-	-	-	-	-	-	-	-	-	-	-
大島町	43	4	4	1	25.0	1	25.0	-	-	-	-	-	-
新島村	6	2	2	-	-	1	50.0	-	-	-	-	-	-
神津島村	20	5	5	-	-	3	60.0	-	-	-	-	-	-
三宅村	16	3	4	-	-	3	75.0	-	-	-	-	-	-
御蔵島村	-	-	-	-	-	-	-	-	-	-	-	-	-
八丈町	60	12	12	-	-	10	83.3	-	-	-	-	-	-
青ヶ島村	2	-	-	-	-	-	-	-	-	-	-	-	-
小笠原村	31	-	-	-	-	-	-	-	-	-	-	-	-

# 健康診査結果

内 訳 ( 延 べ 数 )													
耳鼻咽喉	%	胸部腹部	%	鼠径外陰部	%	背部	%	四肢	%	発達神経	%	その他	%
1,034	2.3	3,268	7.2	1,816	4.0	299	0.7	2,300	5.1	5,766	12.8	4,798	10.6
764	2.4	2,342	7.3	1,319	4.1	195	0.6	1,725	5.3	4,100	12.7	3,695	11.4
270	2.1	922	7.2	495	3.9	104	0.8	574	4.5	1,665	13.0	1,101	8.6
-	-	4	13.8	2	6.9	-	-	1	3.4	1	3.4	2	6.9
3	1.6	17	9.3	4	2.2	-	-	10	5.5	23	12.6	5	2.7
12	2.5	37	7.7	15	3.1	7	1.5	33	6.9	49	10.2	6	1.3
7	2.7	10	3.8	9	3.4	1	0.4	44	16.7	14	5.3	18	6.8
26	2.7	111	11.5	85	8.8	14	1.5	44	4.6	18	1.9	19	2.0
20	3.3	55	9.0	18	2.9	1	0.2	62	10.1	123	20.1	13	2.1
11	2.0	27	5.0	16	2.9	3	0.6	28	5.2	82	15.1	21	3.9
15	2.0	46	6.2	32	4.3	2	0.3	22	3.0	141	19.1	130	17.6
25	1.4	101	5.8	52	3.0	6	0.3	79	4.5	354	20.2	10	0.6
94	5.4	186	10.6	99	5.7	5	0.3	99	5.7	133	7.6	313	17.9
20	1.1	47	2.7	35	2.0	3	0.2	19	1.1	89	5.1	858	48.8
36	1.6	160	7.3	132	6.0	14	0.6	135	6.1	184	8.3	145	6.6
34	1.4	155	6.3	94	3.8	43	1.7	151	6.1	322	13.1	153	6.2
11	1.7	36	5.4	22	3.3	-	-	38	5.7	100	15.1	180	27.1
44	2.6	112	6.5	69	4.0	22	1.3	117	6.8	224	13.0	366	21.2
42	3.0	122	8.8	62	4.4	3	0.2	116	8.3	124	8.9	155	11.1
21	2.1	68	6.8	56	5.6	6	0.6	44	4.4	99	9.9	26	2.6
47	2.6	196	10.9	69	3.8	6	0.3	79	4.4	222	12.3	155	8.6
19	1.9	58	5.8	37	3.7	-	-	43	4.3	92	9.2	430	43.0
47	2.0	160	6.8	67	2.8	11	0.5	68	2.9	329	13.9	429	18.2
82	2.7	207	6.9	133	4.4	26	0.9	210	7.0	362	12.0	152	5.1
58	3.1	147	7.9	78	4.2	12	0.6	139	7.5	283	15.2	69	3.7
40	3.2	81	6.5	33	2.7	3	0.2	51	4.1	190	15.3	15	1.2
50	2.0	203	8.1	102	4.1	7	0.3	94	3.7	543	21.6	27	1.1
26	1.3	129	6.5	74	3.7	9	0.5	58	2.9	219	11.0	569	28.7
6	2.2	21	7.7	9	3.3	3	1.1	15	5.5	33	12.2	9	3.3
18	2.7	25	3.7	14	2.1	5	0.7	31	4.6	144	21.6	37	5.5
17	3.0	46	8.2	17	3.0	-	-	24	4.3	39	6.9	6	1.1
9	2.4	25	6.7	7	1.9	-	-	22	5.9	-	-	-	-
6	1.0	34	5.8	30	5.1	7	1.2	27	4.6	51	8.7	23	3.9
8	1.6	50	10.0	19	3.8	-	-	32	6.4	42	8.4	81	16.3
14	1.5	76	8.3	28	3.1	8	0.9	31	3.4	65	7.1	20	2.2
11	1.6	77	11.0	41	5.9	3	0.4	64	9.2	56	8.0	26	3.7
22	2.1	44	4.2	31	2.9	17	1.6	36	3.4	273	25.9	82	7.8
22	2.7	58	7.2	47	5.9	18	2.2	39	4.9	145	18.1	12	1.5
13	3.9	29	8.7	19	5.7	1	0.3	34	10.2	47	14.2	2	0.6
8	4.3	20	10.8	14	7.6	-	-	7	3.8	40	21.6	3	1.6
11	3.6	34	11.3	14	4.6	2	0.7	7	2.3	13	4.3	1	0.3
7	1.8	6	1.6	7	1.8	2	0.5	21	5.5	61	16.1	161	42.4
6	3.7	21	13.0	9	5.6	-	-	3	1.9	30	18.5	1	0.6
10	4.6	21	9.7	9	4.1	3	1.4	14	6.5	37	17.1	9	4.1
10	3.6	21	7.6	6	2.2	-	-	4	1.4	35	12.6	28	10.1
4	2.0	16	8.0	5	2.5	-	-	13	6.5	31	15.6	3	1.5
7	2.1	31	9.3	23	6.9	6	1.8	9	2.7	32	9.6	4	1.2
6	3.7	8	4.9	5	3.1	3	1.8	15	9.2	64	39.3	4	2.5
5	1.7	20	6.8	3	1.0	5	1.7	13	4.4	17	5.8	2	0.7
4	1.3	29	9.6	16	5.3	2	0.7	15	5.0	13	4.3	6	2.0
1	0.8	17	13.5	7	5.6	3	2.4	6	4.8	12	9.5	2	1.6
5	2.0	18	7.1	11	4.4	-	-	6	2.4	53	21.0	6	2.4
9	1.3	31	4.5	24	3.5	6	0.9	25	3.7	82	12.0	2	0.3
4	2.7	9	6.1	5	3.4	1	0.7	3	2.0	29	19.7	1	0.7
1	3.6	6	21.4	1	3.6	-	-	-	-	2	7.1	-	-
-	-	-	-	-	-	-	-	-	-	-	-	1	33.3
-	-	-	-	-	-	-	-	-	-	-	-	-	-
-	-	1	25.0	-	-	-	-	1	25.0	-	-	-	-
-	-	1	50.0	-	-	-	-	-	-	-	-	-	-
-	-	-	-	1	50.0	-	-	-	-	-	-	1	50.0
-	-	2	40.0	-	-	-	-	-	-	-	-	-	-
-	-	-	-	-	-	-	-	-	-	1	25.0	-	-
-	-	-	-	-	-	-	-	-	-	-	-	-	-
-	-	-	-	1	8.3	-	-	-	-	-	-	1	8.3
-	-	-	-	-	-	-	-	-	-	-	-	-	-
-	-	-	-	-	-	-	-	-	-	-	-	-	-



表10 3～4か月児健康診査の未受診者の状況

区市町村	対象者数 (通知発送数) A	受診者数 B	未受診者の 状況把握数 C	未受診者 の状況 未把握数	未受診者の状況把握内訳(延べ数)						対象者に対す る全把握率 (%) (B+C)/A
					健康	病気	心身 障害	転出	死亡	その他	
東京都総数	116,565	111,943	4,550	591	2,548	469	81	1,141	17	425	99.9
区部	83,283	79,582	3,428	549	1,925	318	59	948	9	299	99.7
市郡部	33,088	32,172	1,122	42	623	151	22	193	8	126	100.6
島部	194	189	-	-	-	-	-	-	-	-	97.4
千代田区	613	561	37	13	28	4	1	2	-	2	97.6
中央区	1,956	1,790	173	-	126	6	-	37	-	4	100.4
港区	3,103	2,818	223	4	66	6	5	127	-	19	98.0
新宿区	2,570	2,433	195	9	125	5	5	23	-	47	102.3
文京区	2,040	2,009	50	3	17	3	1	15	-	14	100.9
台東区	1,589	1,535	38	7	8	6	-	24	-	-	99.0
墨田区	2,485	2,392	110	7	54	15	-	28	-	14	100.7
江東区	5,125	4,864	165	7	119	9	1	31	1	15	98.1
品川区	3,706	3,611	120	5	63	19	1	35	-	2	100.7
目黒区	2,566	2,385	171	3	93	8	6	61	1	2	99.6
大田区	6,050	5,864	184	11	110	23	-	20	-	31	100.0
世田谷区	8,130	7,731	396	40	328	68	12	78	1	16	100.0
渋谷区	2,137	1,905	206	3	183	2	2	12	-	7	98.8
中野区	2,687	2,554	123	6	81	12	2	27	1	-	99.6
杉並区	4,785	4,674	104	3	71	19	1	3	-	10	99.9
豊島区	2,206	2,050	138	21	3	4	3	93	1	34	99.2
北区	2,887	2,750	112	44	44	7	4	39	-	18	99.1
荒川区	1,921	1,887	74	10	17	8	-	39	-	10	102.1
板橋区	4,700	4,481	118	139	73	22	2	20	-	1	97.9
練馬区	6,410	6,087	266	1	70	12	4	160	4	16	99.1
足立区	5,752	5,630	173	6	112	20	2	30	-	10	100.9
葛飾区	3,706	3,572	149	7	73	30	4	40	-	2	100.4
江戸川区	6,159	5,999	103	200	61	10	3	4	-	25	99.1
八王子市	3,881	3,764	156	-	113	15	2	23	1	2	101.0
立川市	1,517	1,461	42	-	7	15	-	11	-	9	99.1
武蔵野市	1,360	1,314	65	-	23	8	-	30	1	3	101.4
三鷹市	1,577	1,539	13	-	2	7	-	3	-	1	98.4
青梅市	834	813	24	-	18	6	-	-	-	-	100.4
府中市	2,297	2,246	47	4	35	3	5	3	1	-	99.8
昭島市	906	888	19	2	13	6	-	-	-	-	100.1
調布市	1,952	1,917	63	-	40	17	-	-	-	6	101.4
町田市	2,926	2,856	176	-	77	7	-	-	-	92	103.6
小金井市	1,096	1,068	28	-	13	10	-	5	-	-	100.0
小平市	1,667	1,622	40	-	28	3	1	8	-	-	99.7
日野市	1,623	1,569	54	-	14	2	2	32	-	4	100.0
東村山市	1,138	1,114	47	-	23	3	-	20	1	-	102.0
国分寺市	1,049	1,020	24	-	14	1	5	3	-	1	99.5
国立市	589	574	8	1	2	-	-	6	-	-	98.8
福生市	458	439	19	-	14	2	-	3	-	-	100.0
狛江市	725	692	25	8	17	3	-	5	-	-	98.9
東大和市	757	721	35	1	25	2	4	3	1	-	99.9
清瀬市	541	528	17	-	14	3	-	-	-	-	100.7
東久留米市	893	869	29	-	14	5	-	4	2	4	100.6
武蔵村山市	575	535	34	1	20	6	-	6	1	1	99.0
多摩市	1,058	1,042	34	-	17	7	-	10	-	-	101.7
稲城市	775	763	17	-	10	3	-	3	-	1	100.6
羽村市	373	361	24	2	19	1	1	1	-	2	103.2
あきる野市	579	560	23	23	20	1	-	2	-	-	100.7
西東京市	1,576	1,546	45	-	20	14	2	10	-	-	101.0
瑞穂町	222	218	5	-	3	1	-	1	-	-	100.5
日の出町	124	113	9	-	8	-	-	1	-	-	98.4
檜原村	10	10	-	-	-	-	-	-	-	-	100.0
奥多摩町	10	10	-	-	-	-	-	-	-	-	100.0
大島町	43	43	-	-	-	-	-	-	-	-	100.0
利島村	6	6	-	-	-	-	-	-	-	-	100.0
新島村	11	11	-	-	-	-	-	-	-	-	100.0
神津島村	20	20	-	-	-	-	-	-	-	-	100.0
三宅村	16	16	-	-	-	-	-	-	-	-	100.0
御蔵島村	5	-	-	-	-	-	-	-	-	-	-
八丈町	60	60	-	-	-	-	-	-	-	-	100.0
青ヶ島村	2	2	-	-	-	-	-	-	-	-	100.0
小笠原村	31	31	-	-	-	-	-	-	-	-	100.0

注) 状況把握数は、未受診者のうち、平成27年度中に状況を把握した数である。

表 1 1 6～7 か月児健康診査実施状況

区市町村	対象者数 F	受診票 受理数 G	受診率 (%) G/F	総合判定結果内訳 (実数)				今後の指導と区市町村への連絡事項内訳 (延べ数)				有所見率 (%) (H+I)/G
				問題なし	あり H	疑い I	不明	当院で 行う	区市町村 で行う	他機関 管理中	その他	
東京都総数	116,565	106,685	91.5	101,004	2,752	2,695	234	47,797	638	1,473	287	5.1
区	83,283	75,724	90.9	71,979	1,710	1,850	185	35,360	517	977	192	4.7
市	33,088	30,753	92.9	28,824	1,039	841	49	12,374	117	496	94	6.1
島	194	208	107.2	201	3	4	-	63	4	-	1	3.4
千代田区	613	549	89.6	517	21	9	2	308	8	6	-	5.5
中央区	1,956	1,774	90.7	1,702	49	9	14	1,028	4	16	3	3.3
港区	3,103	2,767	89.2	2,694	25	29	19	1,057	23	17	1	2.0
新宿区	2,570	2,229	86.7	2,082	56	88	3	1,290	13	23	4	6.5
文京区	2,040	1,908	93.5	1,811	28	69	-	1,122	11	21	3	5.1
台東区	1,589	1,448	91.1	1,418	15	15	-	271	7	21	-	2.1
墨田区	2,485	2,236	90.0	2,079	63	86	8	676	21	57	4	6.7
江東区	5,125	4,664	91.0	4,394	128	133	9	1,363	42	51	1	5.6
品川区	3,706	3,381	91.2	3,250	76	48	7	1,949	10	47	1	3.7
目黒区	2,566	2,265	88.3	2,160	52	53	-	470	11	14	-	4.6
大田区	6,050	5,291	87.5	5,115	101	67	8	3,024	67	51	3	3.2
世田谷区	8,130	7,507	92.3	7,196	111	183	17	4,702	20	98	3	3.9
渋谷区	2,137	1,871	87.6	1,770	69	31	1	609	2	15	2	5.3
渋谷区	2,687	2,349	87.4	2,125	105	107	12	1,463	35	59	-	9.0
杉並区	4,785	4,430	92.6	4,299	59	72	-	2,749	33	47	50	3.0
豊島区	2,206	1,877	85.1	1,808	39	30	-	1,052	23	43	1	3.7
北区	2,887	2,552	88.4	2,290	113	145	4	1,011	10	41	2	10.1
荒川区	1,921	1,724	89.7	1,622	32	46	24	686	2	22	-	4.5
板橋区	4,700	4,257	90.6	4,029	116	108	4	2,262	55	18	78	5.3
練馬区	6,410	5,859	91.4	5,440	235	184	-	2,632	62	106	12	7.2
足立区	5,752	5,613	97.6	5,328	76	171	38	2,761	24	106	13	4.4
葛飾区	3,706	3,264	88.1	3,159	45	60	-	542	17	25	6	3.2
江戸川区	6,159	5,909	95.9	5,691	96	107	15	2,333	17	73	5	3.4
八王子市	3,881	3,457	89.1	3,276	106	74	1	1,942	14	56	6	5.2
立川市	1,517	1,391	91.7	1,304	29	58	-	79	-	15	-	6.3
武蔵野市	1,360	1,269	93.3	1,200	41	28	-	58	1	11	3	5.4
三鷹市	1,577	1,501	95.2	1,411	53	37	-	595	2	20	-	6.0
青梅市	834	751	90.0	710	24	17	-	466	3	11	1	5.5
府中市	2,297	2,250	98.0	2,072	90	88	-	149	-	28	1	7.9
昭島市	906	869	95.9	799	16	54	-	232	19	11	-	8.1
調布市	1,952	1,980	101.4	1,893	21	66	-	1,553	11	18	2	4.4
町田市	2,926	2,759	94.3	2,559	130	57	13	904	8	65	2	6.8
小金井市	1,096	1,009	92.1	914	79	15	1	255	4	46	-	9.3
小平市	1,667	1,601	96.0	1,498	62	41	-	945	2	18	-	6.4
日野市	1,623	1,475	90.9	1,392	57	11	15	786	4	20	-	4.6
東村山市	1,138	1,034	90.9	1,029	2	3	-	408	-	9	-	0.5
国分寺市	1,049	958	91.3	902	30	26	-	460	-	17	-	5.8
国立市	589	540	91.7	492	35	13	-	522	3	15	1	8.9
福生市	458	389	84.9	373	8	8	-	37	6	5	-	4.1
狛江市	725	657	90.6	641	7	4	5	567	1	13	-	1.7
東大和市	757	690	91.1	649	18	23	-	472	3	11	-	5.9
清瀬市	541	465	86.0	437	16	11	1	141	2	12	-	5.8
東久留米市	893	834	93.4	764	34	36	-	320	6	4	1	8.4
武蔵村山市	575	467	81.2	375	30	62	-	84	3	7	-	19.7
多摩市	1,058	987	93.3	920	43	24	-	97	2	19	1	6.8
稲城市	775	737	95.1	674	34	29	-	397	2	21	1	8.5
羽村市	373	325	87.1	303	9	13	-	37	4	6	1	6.8
あきる野市	579	541	93.4	481	42	17	1	37	-	10	2	10.9
西東京市	1,576	1,465	93.0	1,417	15	21	12	680	15	16	72	2.5
瑞穂町	222	198	89.2	192	2	4	-	106	-	-	-	3.0
日の出町	124	130	104.8	123	6	1	-	31	2	12	-	5.4
檜原村	10	14	140.0	14	-	-	-	14	-	-	-	-
奥多摩町	10	10	100.0	10	-	-	-	-	-	-	-	-
大島町	43	42	97.7	42	-	-	-	42	-	-	-	-
利島村	6	5	83.3	5	-	-	-	-	-	-	-	-
新島村	11	11	100.0	10	1	-	-	-	1	-	-	9.1
神津島村	20	19	95.0	19	-	-	-	19	-	-	-	-
三宅村	16	16	100.0	14	2	-	-	1	-	-	1	12.5
御蔵島村	5	5	100.0	4	-	1	-	1	-	-	-	20.0
八丈町	60	70	116.7	70	-	-	-	-	-	-	-	-
青ヶ島村	2	2	100.0	2	-	-	-	-	-	-	-	-
小笠原村	31	38	122.6	35	-	3	-	-	3	-	-	7.9

注 1) 対象者数は、3～4 か月児健康診査の対象者数である。  
 2) 受診票受理数は、平成27年度中に受理した受診票数である。

表 1 2 9～10か月児健康診査実施状況

区市町村	対象者数 F	受診票 受理数 J	受診率 (%) J/F	総合判定結果内訳 (実数)				今後の指導と区市町村への連絡事項内訳 (延べ数)				有所見率 (%) (K+L)/J
				問題なし	あり K	疑い L	不明	当院で 行う	区市町村 で行う	他機関 管理中	その他	
東京都総数	116,565	102,935	88.3	97,757	2,559	2,358	261	45,252	751	1,289	157	4.8
区	83,283	72,646	87.2	69,275	1,549	1,628	194	33,423	573	807	125	4.4
市	33,088	30,088	90.9	28,293	1,005	723	67	11,771	172	481	32	5.7
島	194	201	103.6	189	5	7	-	58	6	1	-	6.0
千代田区	613	544	88.7	517	17	10	-	310	16	6	-	5.0
中央区	1,956	1,718	87.8	1,644	41	19	14	987	8	8	1	3.5
港区	3,103	2,558	82.4	2,475	28	25	30	1,010	31	13	-	2.1
新宿区	2,570	2,138	83.2	2,022	53	63	-	1,271	6	24	1	5.4
文京区	2,040	1,860	91.2	1,776	34	50	-	1,041	12	15	-	4.5
台東区	1,589	1,380	86.8	1,332	19	29	-	277	5	22	-	3.5
墨田区	2,485	2,114	85.1	1,980	54	73	7	525	21	33	9	6.0
江東区	5,125	4,537	88.5	4,295	95	131	16	1,284	60	59	1	5.0
品川区	3,706	3,246	87.6	3,110	83	44	9	1,774	37	55	1	3.9
目黒区	2,566	2,129	83.0	2,037	60	32	-	443	9	13	-	4.3
大田区	6,050	5,039	83.3	4,881	88	57	13	2,545	63	37	-	2.9
世田谷区	8,130	7,226	88.9	6,944	118	146	18	4,473	27	87	1	3.7
渋谷区	2,137	1,704	79.7	1,607	64	29	4	569	4	9	2	5.5
中野区	2,687	2,239	83.3	2,032	105	86	16	1,394	49	38	1	8.5
杉並区	4,785	4,233	88.5	4,088	69	73	3	2,812	14	37	2	3.4
豊島区	2,206	1,787	81.0	1,710	40	35	2	975	29	16	2	4.2
北区	2,887	2,431	84.2	2,228	77	119	7	904	7	38	1	8.1
荒川区	1,921	1,647	85.7	1,572	29	35	11	643	1	30	-	3.9
板橋区	4,700	4,151	88.3	3,947	86	106	12	2,251	55	14	69	4.6
練馬区	6,410	5,744	89.6	5,416	180	148	-	2,454	51	111	10	5.7
足立区	5,752	5,293	92.0	5,050	81	139	23	2,462	22	48	20	4.2
葛飾区	3,706	3,147	84.9	3,043	43	61	-	657	23	40	-	3.3
江戸川区	6,159	5,781	93.9	5,569	85	118	9	2,362	23	54	4	3.5
八王子市	3,881	3,351	86.3	3,215	79	54	3	1,852	7	44	8	4.0
立川市	1,517	1,333	87.9	1,267	31	35	-	50	1	16	-	5.0
武蔵野市	1,360	1,237	91.0	1,178	28	31	-	49	5	13	-	4.8
鷹野市	1,577	1,488	94.4	1,390	64	34	-	648	5	17	-	6.6
青梅市	834	794	95.2	749	19	26	-	476	8	13	7	5.7
府中市	2,297	2,150	93.6	2,027	80	43	-	86	1	36	-	5.7
昭島市	906	876	96.7	812	17	46	1	212	39	14	1	7.2
調布市	1,952	1,939	99.3	1,884	15	40	-	1,468	2	19	1	2.8
町田市	2,926	2,774	94.8	2,564	140	56	14	823	15	62	1	7.1
小金井市	1,096	988	90.1	887	78	21	2	229	19	43	-	10.0
小平市	1,667	1,565	93.9	1,469	55	38	3	814	2	11	1	5.9
日野市	1,623	1,418	87.4	1,331	49	21	17	746	3	16	-	4.9
東村山市	1,138	962	84.5	952	4	4	2	432	1	7	1	0.8
国分寺市	1,049	885	84.4	825	34	26	-	410	-	18	-	6.8
国立市	589	505	85.7	437	48	20	-	481	5	21	-	13.5
福生市	458	377	82.3	367	7	3	-	26	2	4	-	2.7
狛江市	725	645	89.0	625	7	9	4	564	2	10	4	2.5
東大和市	757	659	87.1	630	10	19	-	456	2	8	-	4.4
清瀬市	541	460	85.0	416	22	22	-	154	2	9	-	9.6
東久留米市	893	827	92.6	779	22	26	-	321	5	16	-	5.8
武蔵村山市	575	457	79.5	384	35	38	-	65	4	6	-	16.0
多摩市	1,058	971	91.8	924	34	13	-	91	4	19	2	4.8
稲城市	775	761	98.2	698	35	28	-	392	4	20	-	8.3
羽村市	373	357	95.7	312	11	27	7	71	3	7	1	10.6
あきる野市	579	521	90.0	457	56	8	-	42	5	10	3	12.3
西東京市	1,576	1,430	90.7	1,368	19	29	14	682	22	14	2	3.4
瑞穂町	222	208	93.7	203	3	2	-	100	1	2	-	2.4
日の出町	124	125	100.8	118	3	4	-	20	3	6	-	5.6
檜原村	10	11	110.0	11	-	-	-	11	-	-	-	-
奥多摩町	10	14	140.0	14	-	-	-	-	-	-	-	-
大島町	43	37	86.0	36	-	1	-	36	1	-	-	2.7
利島村	6	5	83.3	4	-	1	-	-	1	-	-	20.0
新島村	11	19	172.7	16	1	2	-	-	3	-	-	15.8
神津島村	20	17	85.0	17	-	-	-	17	-	-	-	-
三宅村	16	17	106.3	15	2	-	-	1	-	1	-	11.8
御蔵島村	5	5	100.0	4	-	1	-	1	-	-	-	20.0
八丈町	60	61	101.7	58	2	1	-	3	-	-	-	4.9
青ヶ島村	2	1	50.0	1	-	-	-	-	-	-	-	-
小笠原村	31	39	125.8	38	-	1	-	-	1	-	-	2.6

注1) 対象者数は、3～4か月児健康診査の対象者数である。  
 注2) 受診票受理数は、平成27年度中に受理した受診票数である。

表 1 3 1 歳 6 か月児健康診査受診状況

区市町村	実施回数	対象者数	受診者数	受診率 (%)	有所見者実数	有所見率 (%)
		A	B	B/A	C	C/B
東京都総数	1,588	112,206	102,819	91.6	18,623	18.1
区	845	78,577	70,764	90.1	10,998	15.5
市	683	33,422	31,857	95.3	7,609	23.9
島	60	207	198	95.7	16	8.1
千代田区	12	593	538	90.7	181	33.6
中央区	12	1,665	1,508	90.6	78	5.2
港区	12	2,903	2,404	82.8	132	5.5
新宿区	48	2,354	1,828	77.7	109	6.0
文京区	24	1,900	1,692	89.1	124	7.3
台東区	24	1,442	1,325	91.9	70	5.3
墨田区	54	2,102	1,882	89.5	159	8.4
江東区	48	4,929	4,451	90.3	371	8.3
品川区	59	3,528	3,336	94.6	1,723	51.6
目黒区	12	2,312	2,020	87.4	91	4.5
大田区	102	5,712	5,451	95.4	2,086	38.3
世田谷区	12	7,806	7,138	91.4	630	8.8
渋谷区	12	1,872	1,585	84.7	48	3.0
中野区	48	2,280	2,156	94.6	1,119	51.9
杉並区	60	4,299	3,714	86.4	502	13.5
豊島区	12	1,954	1,709	87.5	84	4.9
北区	46	2,702	2,496	92.4	161	6.5
荒川区	28	1,826	1,745	95.6	692	39.7
板橋区	12	4,593	4,243	92.4	244	5.8
練馬区	12	6,149	5,592	90.9	637	11.4
足立区	96	5,617	4,967	88.4	449	9.0
葛飾区	88	3,759	3,231	86.0	863	26.7
江戸川区	12	6,280	5,753	91.6	445	7.7
八王子市	72	3,867	3,663	94.7	1,557	42.5
立川市	24	1,496	1,404	93.9	383	27.3
武蔵野市	25	1,279	1,172	91.6	150	12.8
三鷹市	24	1,621	1,533	94.6	212	13.8
青梅市	24	911	878	96.4	178	20.3
府中市	48	2,309	2,237	96.9	472	21.1
昭島市	12	938	875	93.3	46	5.3
調布市	36	2,024	1,963	97.0	525	26.7
町田市	55	3,080	2,875	93.3	211	7.3
小金井市	24	1,022	998	97.7	380	38.1
小平市	24	1,663	1,615	97.1	519	32.1
日野市	36	1,536	1,494	97.3	217	14.5
東村山市	18	1,063	1,024	96.3	148	14.5
国分寺市	24	951	915	96.2	243	26.6
国立市	24	609	569	93.4	295	51.8
福生市	12	425	390	91.8	104	26.7
狛江市	12	731	703	96.2	121	17.2
東大和市	18	772	732	94.8	147	20.1
清瀬市	12	543	509	93.7	158	31.0
東久留米市	16	993	960	96.7	248	25.8
武蔵村山市	18	568	520	91.5	104	20.0
多摩市	24	1,133	1,086	95.9	361	33.2
稲城市	24	789	772	97.8	157	20.3
羽村市	12	463	444	95.9	105	23.6
あきる野市	24	595	588	98.8	189	32.1
西東京市	12	1,609	1,521	94.5	248	16.3
瑞穂町	12	246	235	95.5	112	47.7
日の出町	6	167	162	97.0	18	11.1
檜原村	5	6	6	100.0	-	-
奥多摩町	6	13	14	107.7	1	7.1
大島町	11	55	51	92.7	5	9.8
利島村	1	3	3	100.0	-	-
新島村	11	20	20	100.0	1	5.0
神津島村	7	20	20	100.0	1	5.0
三宅村	3	16	14	87.5	3	21.4
御蔵島村	3	5	3	60.0	-	-
八丈町	5	53	52	98.1	5	9.6
青ヶ島村	2	2	2	100.0	-	-
小笠原村	17	33	33	100.0	1	3.0

注) 対象者数は、通知発送数・受診票交付数等である。

表 1 4 3 歳児健康診査受

区市町村	実施回数	対象者数 (通知発送数)	受診者数	受診率 (%)	有所見者 実数
		A	B	B/A	C
東京都総数	2,288	108,400	100,533	92.7	31,625
区	1,523	74,110	68,198	92.0	21,986
市郡部	708	34,081	32,138	94.3	9,619
島部	57	209	197	94.3	20
千代田区	12	586	521	88.9	311
中央区	36	1,508	1,306	86.6	192
港区	24	2,616	1,946	74.4	612
新宿区	48	2,139	1,874	87.6	591
文京区	30	1,749	1,681	96.1	449
台東区	24	1,300	1,216	93.5	253
墨田区	48	1,965	1,867	95.0	323
江東区	120	4,845	4,485	92.6	1,151
品川区	55	3,213	3,009	93.7	1,327
目黒区	36	2,139	1,740	81.3	988
大田区	88	5,410	5,149	95.2	1,728
世田谷区	108	7,255	6,568	90.5	1,120
渋谷区	36	1,648	1,421	86.2	349
中野区	48	2,193	2,063	94.1	1,074
杉並区	90	3,870	3,788	97.9	966
豊島区	36	1,779	1,619	91.0	430
北区	66	2,468	2,336	94.7	713
荒川区	28	1,694	1,635	96.5	703
板橋区	100	4,352	4,165	95.7	1,420
練馬区	141	5,846	5,390	92.2	1,932
足立区	115	5,712	5,364	93.9	1,698
葛飾区	90	3,677	3,435	93.4	1,185
江戸川区	144	6,146	5,620	91.4	2,471
八王子市	72	4,313	3,903	90.5	1,319
立川市	24	1,508	1,422	94.3	442
武蔵野市	26	1,165	1,123	96.4	409
三鷹市	24	1,524	1,473	96.7	342
青梅市	24	960	891	92.8	192
府中市	36	2,377	2,255	94.9	479
昭島市	24	1,005	964	95.9	355
調布市	36	1,959	1,888	96.4	634
町田市	60	3,330	3,067	92.1	622
小金井市	24	959	938	97.8	331
小平市	24	1,703	1,613	94.7	552
日野市	36	1,640	1,590	97.0	549
東村山市	18	1,152	1,140	99.0	263
国分寺市	24	967	893	92.3	298
国立市	24	537	498	92.7	261
福生市	12	394	359	91.1	101
狛江市	12	660	637	96.5	125
東大和市	18	783	726	92.7	187
清瀬市	12	558	533	95.5	178
東久留米市	16	983	929	94.5	351
武蔵村山市	18	618	558	90.3	71
多摩市	24	1,071	1,038	96.9	435
稲城市	24	840	817	97.3	281
羽村市	12	436	420	96.3	84
あきる野市	24	634	619	97.6	289
西東京市	30	1,554	1,419	91.3	342
瑞穂町	12	237	223	94.1	96
日の出町	6	170	163	95.9	29
檜原村	6	19	17	89.5	2
奥多摩町	6	25	22	88.0	-
大島町	12	61	59	96.7	6
利島村	1	1	1	100.0	-
新島村	11	18	18	100.0	2
神津島村	6	18	18	100.0	5
三宅村	3	17	15	88.2	2
御蔵島村	-	6	-	-	-
八丈町	6	53	51	96.2	3
青ヶ島村	1	1	1	100.0	-
小笠原村	17	34	34	100.0	2

## 診状況

有所見率 (%)	要精密健診 対象者数	要精密率 (%)
C/B	D	D/B
31.5	6,732	6.7
32.2	4,762	7.0
29.9	1,962	6.1
10.2	8	4.1
59.7	21	4.0
14.7	33	2.5
31.4	131	6.7
31.5	203	10.8
26.7	191	11.4
20.8	67	5.5
17.3	138	7.4
25.7	294	6.6
44.1	201	6.7
56.8	127	7.3
33.6	310	6.0
17.1	347	5.3
24.6	45	3.2
52.1	247	12.0
25.5	206	5.4
26.6	75	4.6
30.5	114	4.9
43.0	186	11.4
34.1	424	10.2
35.8	741	13.7
31.7	302	5.6
34.5	176	5.1
44.0	183	3.3
33.8	178	4.6
31.1	93	6.5
36.4	53	4.7
23.2	83	5.6
21.5	48	5.4
21.2	110	4.9
36.8	55	5.7
33.6	153	8.1
20.3	162	5.3
35.3	71	7.6
34.2	113	7.0
34.5	161	10.1
23.1	59	5.2
33.4	31	3.5
52.4	41	8.2
28.1	16	4.5
19.6	57	8.9
25.8	10	1.4
33.4	15	2.8
37.8	80	8.6
12.7	10	1.8
41.9	116	11.2
34.4	77	9.4
20.0	25	6.0
46.7	28	4.5
24.1	110	7.8
43.0	2	0.9
17.8	5	3.1
11.8	-	-
-	-	-
10.2	1	1.7
-	-	-
11.1	4	22.2
27.8	-	-
13.3	3	20.0
-	-	-
5.9	-	-
-	-	-
5.9	-	-

表 15 3 歳児

区市町村	受診者数	有所見者 実数	有所見者 延べ数 合計	所 見										
				発育	%	皮膚	%	頭頸部 顔面 口腔	%	眼	%	耳鼻 咽喉	%	胸部 腹部
東京都総数	100,533	31,625	43,757	3,156	7.2	4,596	10.5	398	0.9	6,525	14.9	4,003	9.1	2,189
区	68,198	21,986	30,651	2,304	7.5	2,915	9.5	257	0.8	4,277	14.0	2,994	9.8	1,546
市	32,138	9,619	13,081	850	6.5	1,678	12.8	140	1.1	2,242	17.1	1,008	7.7	641
島	197	20	25	2	8.0	3	12.0	1	4.0	6	24.0	1	4.0	2
千代田区	521	311	492	11	2.2	46	9.3	5	1.0	77	15.7	57	11.6	19
中央区	1,306	192	238	14	5.9	32	13.4	2	0.8	24	10.1	15	6.3	19
港区	1,946	612	725	25	3.4	19	2.6	3	0.4	126	17.4	38	5.2	35
新宿区	1,874	591	809	41	5.1	120	14.8	14	1.7	98	12.1	72	8.9	110
文京区	1,681	449	509	46	9.0	15	2.9	1	0.2	51	10.0	33	6.5	27
台東区	1,216	253	322	20	6.2	36	11.2	1	0.3	56	17.4	8	2.5	14
墨田区	1,867	323	663	35	5.3	57	8.6	6	0.9	60	9.0	30	4.5	33
江東区	4,485	1,151	1,453	154	10.6	176	12.1	10	0.7	165	11.4	123	8.5	77
品川区	3,009	1,327	1,888	76	4.0	138	7.3	24	1.3	257	13.6	206	10.9	170
目黒区	1,740	988	1,473	39	2.6	152	10.3	6	0.4	117	7.9	50	3.4	12
大田区	5,149	1,728	2,027	160	7.9	151	7.4	18	0.9	288	14.2	164	8.1	96
世田谷区	6,568	1,120	1,391	96	6.9	186	13.4	13	0.9	238	17.1	147	10.6	55
渋谷区	1,421	349	489	20	4.1	36	7.4	2	0.4	51	10.4	29	5.9	8
中野区	2,063	1,074	1,695	51	3.0	94	5.5	11	0.6	160	9.4	120	7.1	98
杉並区	3,788	966	1,392	73	5.2	160	11.5	24	1.7	228	16.4	151	10.8	162
豊島区	1,619	430	674	39	5.8	133	19.7	5	0.7	79	11.7	69	10.2	43
北区	2,336	713	1,160	98	8.4	96	8.3	3	0.3	115	9.9	88	7.6	69
荒川区	1,635	703	957	23	2.4	67	7.0	17	1.8	140	14.6	119	12.4	39
板橋区	4,165	1,420	1,901	169	8.9	175	9.2	22	1.2	208	10.9	150	7.9	88
練馬区	5,390	1,932	2,935	191	6.5	364	12.4	20	0.7	643	21.9	401	13.7	112
足立区	5,364	1,698	2,360	292	12.4	240	10.2	24	1.0	221	9.4	122	5.2	81
葛飾区	3,435	1,185	1,443	232	16.1	143	9.9	7	0.5	124	8.6	124	8.6	62
江戸川区	5,620	2,471	3,655	399	10.9	279	7.6	19	0.5	751	20.5	678	18.5	117
八王子市	3,903	1,319	1,831	148	8.1	223	12.2	8	0.4	156	8.5	67	3.7	62
立川市	1,422	442	516	17	3.3	50	9.7	1	0.2	76	14.7	19	3.7	25
武蔵野市	1,123	409	654	15	2.3	27	4.1	6	0.9	56	8.6	8	1.2	15
三鷹市	1,473	342	426	25	5.9	17	4.0	2	0.5	67	15.7	37	8.7	15
青梅市	891	192	240	17	7.1	64	26.7	3	1.3	33	13.8	8	3.3	12
府中市	2,255	479	597	59	9.9	72	12.1	8	1.3	106	17.8	15	2.5	21
昭島市	964	355	485	11	2.3	46	9.5	11	2.3	58	12.0	29	6.0	50
調布市	1,888	634	1,293	53	4.1	240	18.6	8	0.6	229	17.7	408	31.6	44
町田市	3,067	622	770	72	9.4	117	15.2	6	0.8	174	22.6	53	6.9	31
小金井市	938	331	431	31	7.2	85	19.7	10	2.3	55	12.8	19	4.4	20
小平市	1,613	552	789	56	7.1	125	15.8	12	1.5	100	12.7	65	8.2	57
日野市	1,590	549	676	41	6.1	49	7.2	4	0.6	336	49.7	37	5.5	46
東村山市	1,140	263	299	4	1.3	16	5.4	6	2.0	54	18.1	4	1.3	16
国分寺市	893	298	452	22	4.9	75	16.6	5	1.1	110	24.3	85	18.8	20
国立市	498	261	383	5	1.3	20	5.2	6	1.6	47	12.3	11	2.9	16
福生市	359	101	117	5	4.3	28	23.9	1	0.9	9	7.7	6	5.1	11
狛江市	637	125	152	11	7.2	19	12.5	3	2.0	57	37.5	7	4.6	15
東大和市	726	187	192	25	13.0	37	19.3	-	-	23	12.0	6	3.1	10
清瀬市	533	178	224	3	1.3	29	12.9	3	1.3	22	9.8	5	2.2	13
東久留米市	929	351	444	21	4.7	56	12.6	2	0.5	130	29.3	7	1.6	12
武蔵村山市	558	71	78	9	11.5	16	20.5	-	-	9	11.5	5	6.4	3
多摩市	1,038	435	668	22	3.3	64	9.6	8	1.2	109	16.3	32	4.8	35
稲城市	817	281	331	53	16.0	62	18.7	8	2.4	53	16.0	18	5.4	12
羽村市	420	84	105	8	7.6	17	16.2	4	3.8	10	9.5	8	7.6	18
あきる野市	619	289	359	63	17.5	15	4.2	6	1.7	22	6.1	26	7.2	30
西東京市	1,419	342	408	39	9.6	80	19.6	4	1.0	126	30.9	5	1.2	17
瑞穂町	223	96	123	14	11.4	21	17.1	4	3.3	10	8.1	16	13.0	10
日の出町	163	29	33	1	3.0	7	21.2	1	3.0	5	15.2	2	6.1	5
檜原村	17	2	5	-	-	1	20.0	-	-	-	-	-	-	-
奥多摩町	22	-	-	-	-	-	-	-	-	-	-	-	-	-
大島町	59	6	6	-	-	-	-	-	-	2	33.3	-	-	1
利島村	1	-	-	-	-	-	-	-	-	-	-	-	-	-
新島村	18	2	4	-	-	-	-	1	25.0	-	-	-	-	1
神津島村	18	5	5	-	-	2	40.0	-	-	2	40.0	-	-	-
三宅村	15	2	4	-	-	-	-	-	-	1	25.0	-	-	-
御蔵島村	-	-	-	-	-	-	-	-	-	-	-	-	-	-
八丈町	51	3	4	1	25.0	1	25.0	-	-	1	25.0	-	-	-
青ヶ島村	1	-	-	-	-	-	-	-	-	-	-	-	-	-
小笠原村	34	2	2	1	50.0	-	-	-	-	-	-	1	50.0	-

# 健康診査結果

内 訳 ( 延 べ 数 )														(再掲)		
%	鼠径 外陰部		背部 四肢		運動	精神		言語		日常 習慣	その他		尿蛋白 陽性	%		
		%		%			%		%			%				
5.0	2,129	4.9	734	1.7	292	0.7	3,162	7.2	5,287	12.1	5,876	13.4	5,410	12.4	382	0.9
5.0	1,560	5.1	490	1.6	201	0.7	2,078	6.8	3,602	11.8	4,523	14.8	3,904	12.7	183	0.6
4.9	569	4.3	241	1.8	91	0.7	1,082	8.3	1,681	12.9	1,353	10.3	1,505	11.5	199	1.5
8.0	-	-	3	12.0	-	-	2	8.0	4	16.0	-	-	1	4.0	-	-
3.9	11	2.2	5	1.0	3	0.6	4	0.8	19	3.9	7	1.4	228	46.3	16	3.3
8.0	11	4.6	9	3.8	1	0.4	33	13.9	32	13.4	11	4.6	35	14.7	-	-
4.8	24	3.3	1	0.1	5	0.7	52	7.2	91	12.6	193	26.6	113	15.6	6	0.8
13.6	80	9.9	25	3.1	5	0.6	32	4.0	78	9.6	47	5.8	87	10.8	6	0.7
5.3	39	7.7	8	1.6	2	0.4	50	9.8	44	8.6	106	20.8	87	17.1	1	0.2
4.3	21	6.5	11	3.4	5	1.6	13	4.0	59	18.3	24	7.5	54	16.8	5	1.6
5.0	36	5.4	15	2.3	3	0.5	61	9.2	116	17.5	75	11.3	136	20.5	1	0.2
5.3	148	10.2	42	2.9	14	1.0	70	4.8	173	11.9	83	5.7	218	15.0	6	0.4
9.0	46	2.4	25	1.3	20	1.1	263	13.9	187	9.9	87	4.6	389	20.6	34	1.8
0.8	11	0.7	4	0.3	9	0.6	26	1.8	92	6.2	334	22.7	621	42.2	2	0.1
4.7	132	6.5	47	2.3	9	0.4	111	5.5	268	13.2	280	13.8	303	14.9	4	0.2
4.0	54	3.9	36	2.6	7	0.5	116	8.3	196	14.1	174	12.5	73	5.2	7	0.5
1.6	15	3.1	4	0.8	5	1.0	35	7.2	64	13.1	88	18.0	132	27.0	3	0.6
5.8	80	4.7	43	2.5	15	0.9	119	7.0	206	12.2	443	26.1	255	15.0	5	0.3
11.6	43	3.1	17	1.2	5	0.4	79	5.7	147	10.6	258	18.5	45	3.2	3	0.2
6.4	83	12.3	18	2.7	3	0.4	30	4.5	96	14.2	29	4.3	47	7.0	9	1.3
5.9	36	3.1	17	1.5	10	0.9	72	6.2	137	11.8	304	26.2	115	9.9	-	-
4.1	45	4.7	9	0.9	4	0.4	27	2.8	93	9.7	233	24.3	141	14.7	11	1.1
4.6	84	4.4	25	1.3	8	0.4	134	7.0	251	13.2	317	16.7	270	14.2	24	1.3
3.8	141	4.8	43	1.5	14	0.5	246	8.4	357	12.2	300	10.2	103	3.5	30	1.0
3.4	163	6.9	29	1.2	28	1.2	256	10.8	410	17.4	291	12.3	203	8.6	2	0.1
4.3	161	11.2	19	1.3	7	0.5	84	5.8	162	11.2	171	11.9	147	10.2	2	0.1
3.2	96	2.6	38	1.0	19	0.5	165	4.5	324	8.9	668	18.3	102	2.8	6	0.2
3.4	40	2.2	19	1.0	7	0.4	116	6.3	243	13.3	412	22.5	330	18.0	3	0.2
4.8	13	2.5	7	1.4	6	1.2	25	4.8	127	24.6	126	24.4	24	4.7	5	1.0
2.3	1	0.2	3	0.5	2	0.3	64	9.8	93	14.2	205	31.3	159	24.3	1	0.2
3.5	35	8.2	6	1.4	8	1.9	54	12.7	57	13.4	63	14.8	40	9.4	8	1.9
5.0	39	16.3	11	4.6	4	1.7	37	15.4	1	0.4	8	3.3	3	1.3	-	-
3.5	15	2.5	16	2.7	3	0.5	68	11.4	150	25.1	31	5.2	33	5.5	2	0.3
10.3	22	4.5	11	2.3	6	1.2	16	3.3	94	19.4	96	19.8	35	7.2	4	0.8
3.4	25	1.9	16	1.2	1	0.1	66	5.1	103	8.0	15	1.2	85	6.6	11	0.9
4.0	48	6.2	6	0.8	3	0.4	62	8.1	135	17.5	40	5.2	23	3.0	1	0.1
4.6	34	7.9	25	5.8	6	1.4	49	11.4	59	13.7	8	1.9	30	7.0	-	-
7.2	35	4.4	30	3.8	13	1.6	79	10.0	143	18.1	19	2.4	55	7.0	1	0.1
6.8	16	2.4	6	0.9	1	0.1	27	4.0	39	5.8	13	1.9	61	9.0	4	0.6
5.4	6	2.0	8	2.7	2	0.7	11	3.7	14	4.7	8	2.7	150	50.2	90	30.1
4.4	28	6.2	2	0.4	3	0.7	21	4.6	34	7.5	32	7.1	15	3.3	8	1.8
4.2	18	4.7	5	1.3	1	0.3	31	8.1	46	12.0	142	37.1	35	9.1	2	0.5
9.4	13	11.1	10	8.5	-	-	9	7.7	16	13.7	4	3.4	5	4.3	1	0.9
9.9	9	5.9	4	2.6	2	1.3	4	2.6	6	3.9	2	1.3	13	8.6	3	2.0
5.2	4	2.1	2	1.0	2	1.0	6	3.1	8	4.2	2	1.0	67	34.9	10	5.2
5.8	4	1.8	1	0.4	1	0.4	18	8.0	51	22.8	27	12.1	47	21.0	2	0.9
2.7	20	4.5	6	1.4	1	0.2	15	3.4	23	5.2	1	0.2	150	33.8	21	4.7
3.8	21	26.9	2	2.6	-	-	1	1.3	8	10.3	1	1.3	3	3.8	3	3.8
5.2	20	3.0	13	1.9	10	1.5	188	28.1	53	7.9	61	9.1	53	7.9	1	0.1
3.6	74	22.4	4	1.2	-	-	9	2.7	19	5.7	5	1.5	14	4.2	2	0.6
17.1	10	9.5	1	1.0	1	1.0	7	6.7	17	16.2	1	1.0	3	2.9	3	2.9
8.4	8	2.2	10	2.8	4	1.1	64	17.8	59	16.4	6	1.7	46	12.8	2	0.6
4.2	8	2.0	14	3.4	3	0.7	29	7.1	65	15.9	14	3.4	4	1.0	11	2.7
8.1	1	0.8	2	1.6	1	0.8	3	2.4	10	8.1	9	7.3	22	17.9	-	-
15.2	2	6.1	1	3.0	-	-	3	9.1	6	18.2	-	-	-	-	-	-
-	-	-	-	-	-	-	-	-	2	40.0	2	40.0	-	-	-	-
-	-	-	-	-	-	-	-	-	-	-	-	-	-	-	-	-
16.7	-	-	1	16.7	-	-	-	-	2	33.3	-	-	-	-	-	-
-	-	-	-	-	-	-	-	-	-	-	-	-	-	-	-	-
25.0	-	-	1	25.0	-	-	-	-	1	25.0	-	-	-	-	-	-
-	-	-	-	-	-	-	-	-	1	20.0	-	-	-	-	-	-
-	-	-	1	25.0	-	-	2	50.0	-	-	-	-	-	-	-	-
-	-	-	-	-	-	-	-	-	-	-	-	-	-	-	-	-
-	-	-	-	-	-	-	-	-	-	-	-	-	1	25.0	-	-
-	-	-	-	-	-	-	-	-	-	-	-	-	-	-	-	-
-	-	-	-	-	-	-	-	-	-	-	-	-	-	-	-	-



表 1 6 3 歳児健康診査の未受診者の状況

区市町村	対象者数 (通知発送数) A	受診者数 B	未受診者の 状況把握数 C	未受診者 の状況未 把握数	未受診者の状況把握内訳(延べ数)						対象者に対す る全把握率 (%) (B+C)/A
					健康	病気	心身障 害	転出	死亡	その他	
東京都総数	108,400	100,533	8,395	1,923	6,225	112	213	924	5	955	100.5
区	74,110	68,198	5,781	1,796	4,263	63	138	710	3	632	99.8
市	34,081	32,138	2,608	127	1,956	49	75	214	2	323	102.0
島	209	197	6	-	6	-	-	-	-	-	97.1
千代田区	586	521	32	33	22	-	-	4	-	6	94.4
中央区	1,508	1,306	297	-	269	-	2	3	-	23	106.3
港区	2,616	1,946	339	30	282	1	8	47	-	1	87.3
新宿区	2,139	1,874	329	22	105	-	2	41	-	185	103.0
文京区	1,749	1,681	52	50	31	2	1	4	1	13	99.1
台東区	1,300	1,216	58	24	33	2	3	20	-	-	98.0
墨田区	1,965	1,867	100	45	35	1	4	22	-	38	100.1
江東区	4,845	4,485	393	50	271	2	7	39	1	85	100.7
品川区	3,213	3,009	196	61	154	6	5	28	-	3	99.8
目黒区	2,139	1,740	357	99	302	3	5	37	-	10	98.0
大田区	5,410	5,149	579	1	494	3	4	21	-	59	105.9
世田谷区	7,255	6,568	896	103	769	6	28	92	-	3	102.9
渋谷区	1,648	1,421	172	56	162	-	-	7	-	3	96.7
中野区	2,193	2,063	249	12	213	4	5	27	-	-	105.4
杉並区	3,870	3,788	200	26	166	8	8	14	-	4	103.0
豊島区	1,779	1,619	83	70	2	2	1	8	-	70	95.7
北区	2,468	2,336	72	99	41	1	1	18	-	11	97.6
荒川区	1,694	1,635	76	24	27	1	2	46	-	-	101.0
板橋区	4,352	4,165	180	209	142	3	9	22	1	3	99.8
練馬区	5,846	5,390	344	18	233	6	11	88	-	6	98.1
足立区	5,712	5,364	334	74	235	5	10	65	-	27	99.8
葛飾区	3,677	3,435	292	44	204	5	10	55	-	18	101.4
江戸川区	6,146	5,620	151	646	71	2	12	2	-	64	93.9
八王子市	4,313	3,903	475	-	424	12	10	25	-	4	101.5
立川市	1,508	1,422	105	3	63	1	8	20	-	13	101.3
武蔵野市	1,165	1,123	88	4	40	1	8	32	1	6	103.9
三鷹市	1,524	1,473	54	4	48	3	-	5	-	2	100.2
青梅市	960	891	66	-	64	1	1	-	-	-	99.7
府中市	2,377	2,255	145	6	112	-	7	25	-	1	101.0
昭島市	1,005	964	84	-	76	-	6	2	-	-	104.3
調布市	1,959	1,888	177	-	152	6	3	16	-	-	105.4
町田市	3,330	3,067	515	8	241	14	2	1	-	257	107.6
小金井市	959	938	21	-	11	1	3	6	-	-	100.0
小平市	1,703	1,613	82	-	45	1	8	28	-	-	99.5
日野市	1,640	1,590	31	19	17	-	2	5	-	7	98.8
東村山市	1,152	1,140	41	3	20	-	-	4	-	17	102.5
国分寺市	967	893	53	-	47	-	5	-	-	1	97.8
国立市	537	498	22	26	21	-	1	-	-	-	96.8
福生市	394	359	35	-	28	1	-	6	-	-	100.0
狛江市	660	637	24	1	23	-	-	-	-	1	100.2
東大和市	783	726	56	15	53	-	1	2	-	-	99.9
清瀬市	558	533	43	-	38	-	-	5	-	-	103.2
東久留米市	983	929	84	7	68	-	5	11	-	7	103.1
武蔵村山市	618	558	47	13	47	-	-	-	-	-	97.9
多摩市	1,071	1,038	57	1	46	2	-	9	-	-	102.2
稲城市	840	817	20	-	17	-	-	1	-	2	99.6
羽村市	436	420	45	3	41	-	-	4	-	-	106.7
あきる野市	634	619	26	4	20	1	1	1	-	3	101.7
西東京市	1,554	1,419	162	5	150	1	3	5	1	2	101.7
瑞穂町	237	223	17	3	15	-	1	1	-	-	101.3
日の出町	170	163	28	2	27	1	-	-	-	-	112.4
檜原村	19	17	2	-	2	-	-	-	-	-	100.0
奥多摩町	25	22	3	-	-	3	-	-	-	-	100.0
大島町	61	59	2	-	2	-	-	-	-	-	100.0
利島村	1	1	-	-	-	-	-	-	-	-	100.0
新島村	18	18	-	-	-	-	-	-	-	-	100.0
神津島村	18	18	-	-	-	-	-	-	-	-	100.0
三宅村	17	15	2	-	2	-	-	-	-	-	100.0
御蔵島村	6	-	-	-	-	-	-	-	-	-	-
八丈町	53	51	2	-	2	-	-	-	-	-	100.0
青ヶ島村	1	1	-	-	-	-	-	-	-	-	100.0
小笠原村	34	34	-	-	-	-	-	-	-	-	100.0

注) 状況把握数は、未受診者のうち、平成27年度中に状況を把握した数である。

表 17 3 歳児視力検診実施状況

区市町村	3 歳児健康診査 (視力)受診者数 B	視力検診判定結果(合計はB)				要精密率 (%) D/B
		異常なし	要再検査	要精密 D	その他 (追跡中止等)	
東京都総数	100,533	91,492	4,142	3,049	1,850	3.0
区	68,198	62,105	3,274	1,770	1,049	2.6
市	32,138	29,196	867	1,278	797	4.0
島	197	191	1	1	4	0.5
千代田区	521	444	64	9	4	1.7
中央区	1,306	1,222	76	5	3	0.4
港区	1,946	1,820	4	85	37	4.4
新宿区	1,874	1,703	83	58	30	3.1
文京区	1,681	1,604	24	33	20	2.0
台東区	1,216	1,131	35	35	15	2.9
墨田区	1,867	1,762	54	33	18	1.8
江東区	4,485	4,290	61	62	72	1.4
品川区	3,009	2,812	58	76	63	2.5
目黒区	1,740	1,552	139	37	12	2.1
大田区	5,149	4,569	406	146	28	2.8
世田谷区	6,568	5,919	459	169	21	2.6
渋谷区	1,421	1,358	21	25	17	1.8
中野区	2,063	1,818	146	64	35	3.1
杉並区	3,788	3,382	256	115	35	3.0
豊島区	1,619	1,398	180	25	16	1.5
北区	2,336	2,227	51	43	15	1.8
荒川区	1,635	1,496	35	86	18	5.3
板橋区	4,165	3,695	266	92	112	2.2
練馬区	5,390	4,770	133	364	123	6.8
足立区	5,364	5,111	39	79	135	1.5
葛飾区	3,435	3,264	71	46	54	1.3
戸川区	5,620	4,758	613	83	166	1.5
八王子市	3,903	3,644	89	95	75	2.4
立川市	1,422	1,346	-	62	14	4.4
武蔵野市	1,123	990	72	44	17	3.9
三鷹市	1,473	1,307	105	49	12	3.3
青梅市	891	724	123	31	13	3.5
府中市	2,255	2,054	71	80	50	3.5
昭島市	964	881	31	44	8	4.6
調布市	1,888	1,695	25	120	48	6.4
町田市	3,067	2,741	2	132	192	4.3
小金井市	938	899	5	33	1	3.5
小平市	1,613	1,513	30	47	23	2.9
日野市	1,590	1,268	4	120	198	7.5
東村山市	1,140	1,095	10	35	-	3.1
国分寺市	893	783	76	17	17	1.9
国立市	498	438	12	21	27	4.2
福生市	359	307	46	5	1	1.4
狛江市	637	580	-	47	10	7.4
東大和市	726	707	-	6	13	0.8
清瀬市	533	492	26	10	5	1.9
東久留米市	929	813	33	64	19	6.9
武蔵村山市	558	521	23	5	9	0.9
多摩市	1,038	967	-	66	5	6.4
稲城市	817	736	28	43	10	5.3
羽村市	420	403	11	5	1	1.2
あきる野市	619	581	7	5	26	0.8
西東京市	1,419	1,324	7	88	-	6.2
瑞穂町	223	197	22	1	3	0.4
日の出町	163	151	9	3	-	1.8
檜原村	17	17	-	-	-	-
奥多摩町	22	22	-	-	-	-
大島町	59	58	-	1	-	1.7
利島村	1	1	-	-	-	-
新島村	18	18	-	-	-	-
神津島村	18	16	1	-	1	-
三宅村	15	12	-	-	3	-
御蔵島村	-	-	-	-	-	-
八丈町	51	51	-	-	-	-
青ヶ島村	1	1	-	-	-	-
小笠原村	34	34	-	-	-	-

表 18 3歳児視力検診精密健康診査結果

区市町村	視力検診 受診者数	精密健 診受診 票発行 数	結果 把握数	結果 把握率 (%)	異常 なし	有所見 者実数	結果内訳(実数)							結果 不明・ 受診 中断等	弱視 発見率 (%)	
							有所見内訳(実数)(合計はF)									
							弱視あり									結果 不明・ 受診 中断等
							不同視 弱視	斜視 弱視	屈折 弱視	その他・ 種類不明 の弱視	斜視 (偽内斜視 を除く)	屈折 異常	その他 の疾患			
a	b	c	d													
東京都総数	100,533	2,694	2,213	82.1	318	1,763	141	45	380	83	222	579	313	132	0.6	
区部	68,198	1,546	1,152	74.5	228	840	61	24	171	63	78	249	194	84	0.5	
市郡部	32,138	1,148	1,061	92.4	90	923	80	21	209	20	144	330	119	48	1.0	
島部	197	-	-	-	-	-	-	-	-	-	-	-	-	-	-	
千代田区	521	9	2	22.2	-	2	-	-	1	1	-	-	-	-	0.4	
中央区	1,306	6	6	100.0	1	3	-	-	-	1	1	1	-	2	0.1	
港区	1,946	85	63	74.1	2	61	5	1	16	6	9	22	2	-	1.4	
新宿区	1,874	58	45	77.6	7	38	-	-	7	4	-	1	26	-	0.6	
文京区	1,681	32	22	68.8	2	20	1	-	3	-	1	14	1	-	0.2	
台東区	1,216	35	28	80.0	6	21	2	-	4	3	1	7	4	1	0.7	
墨田区	1,867	35	22	62.9	1	19	-	-	3	-	2	5	9	2	0.2	
江東区	4,485	65	57	87.7	9	47	3	1	13	2	5	13	10	1	0.4	
品川区	3,009	68	65	95.6	17	45	3	4	11	10	7	6	4	3	0.9	
目黒区	1,740	-	-	-	-	-	-	-	-	-	-	-	-	-	-	
大田区	5,149	146	114	78.1	29	77	2	7	14	12	2	15	25	8	0.7	
世田谷区	6,568	167	139	83.2	44	87	7	-	17	6	5	19	33	8	0.5	
渋谷区	1,421	26	16	61.5	7	8	2	-	3	-	1	1	1	1	0.4	
中野区	2,063	44	27	61.4	6	21	4	-	3	-	3	9	2	-	0.3	
杉並区	3,788	106	55	51.9	13	40	1	2	4	1	3	22	7	2	0.2	
豊島区	1,619	23	8	34.8	-	8	2	1	1	2	-	1	1	-	0.4	
北区	2,336	37	33	89.2	5	26	4	2	4	1	4	1	10	2	0.5	
荒川区	1,635	92	88	95.7	29	37	3	1	9	2	3	12	7	22	0.9	
板橋区	4,165	112	74	66.1	11	56	7	-	16	4	9	15	5	7	0.6	
練馬区	5,390	307	222	72.3	27	188	7	4	39	5	21	78	34	7	1.0	
足立区	5,364	41	26	63.4	3	17	4	-	-	2	-	3	8	6	0.1	
葛飾区	3,435	52	40	76.9	9	19	4	1	3	1	1	4	5	12	0.3	
江戸川区	5,620	-	-	-	-	-	-	-	-	-	-	-	-	-	-	
八王子市	3,903	15	18	120.0	-	17	-	-	4	1	1	1	10	1	0.1	
立川市	1,422	62	49	79.0	5	43	6	2	13	-	8	13	1	1	1.5	
武蔵野市	1,123	44	42	95.5	2	40	3	1	5	2	3	21	5	-	1.0	
三鷹市	1,473	49	44	89.8	8	34	4	2	5	-	4	14	5	2	0.7	
青梅市	891	26	25	96.2	4	21	-	-	1	1	5	14	-	-	0.2	
府中市	2,255	90	82	91.1	11	70	3	3	20	1	10	20	13	1	1.2	
昭島市	964	44	36	81.8	1	35	-	1	12	1	9	10	2	-	1.5	
調布市	1,888	81	70	86.4	7	63	7	2	8	6	11	-	29	-	1.2	
町田市	3,067	132	156	118.2	12	133	6	-	22	-	25	75	5	11	0.9	
小金井市	938	34	28	82.4	1	27	4	-	7	4	3	8	1	-	1.6	
小平市	1,613	40	40	100.0	2	36	8	1	10	-	8	7	2	2	1.2	
日野市	1,590	118	99	83.9	6	85	10	1	32	-	12	22	8	8	2.7	
東村山市	1,140	35	33	94.3	2	31	2	2	4	-	6	14	3	-	0.7	
国分寺市	893	17	11	64.7	-	11	-	-	1	1	1	7	1	-	0.2	
国立市	498	22	18	81.8	3	15	-	-	5	1	-	-	9	-	1.2	
福生市	359	6	6	100.0	1	4	1	1	-	-	1	-	1	1	0.6	
狛江市	637	42	42	100.0	-	29	5	1	3	-	3	10	7	13	1.4	
東大和市	726	8	3	37.5	2	1	-	-	-	-	-	1	-	-	-	
清瀬市	533	10	10	100.0	-	10	1	1	3	-	-	-	5	-	0.9	
東久留米市	929	67	51	76.1	-	51	3	1	10	-	11	26	-	-	1.5	
武蔵村山市	558	5	5	100.0	-	5	2	-	1	-	-	2	-	-	0.5	
多摩市	1,038	66	69	104.5	5	59	7	-	13	2	12	23	2	5	2.1	
稲城市	817	31	27	87.1	7	18	-	-	7	-	2	7	2	2	0.9	
羽村市	420	6	3	50.0	-	3	-	-	2	-	-	-	1	-	0.5	
あきる野市	619	5	2	40.0	-	2	-	-	-	-	-	-	2	-	-	
西東京市	1,419	88	86	97.7	11	74	7	2	20	-	9	34	2	1	2.0	
瑞穂町	223	2	2	100.0	-	2	-	-	1	-	-	1	-	-	0.4	
日の出町	163	3	4	133.3	-	4	1	-	-	-	-	-	3	-	0.6	
檜原村	17	-	-	-	-	-	-	-	-	-	-	-	-	-	-	
奥多摩町	22	-	-	-	-	-	-	-	-	-	-	-	-	-	-	
大島町	59	-	-	-	-	-	-	-	-	-	-	-	-	-	-	
利島村	1	-	-	-	-	-	-	-	-	-	-	-	-	-	-	
新島村	18	-	-	-	-	-	-	-	-	-	-	-	-	-	-	
神津島村	18	-	-	-	-	-	-	-	-	-	-	-	-	-	-	
三宅村	15	-	-	-	-	-	-	-	-	-	-	-	-	-	-	
御蔵島村	-	-	-	-	-	-	-	-	-	-	-	-	-	-	-	
八丈町	51	-	-	-	-	-	-	-	-	-	-	-	-	-	-	
青ヶ島村	1	-	-	-	-	-	-	-	-	-	-	-	-	-	-	
小笠原村	34	-	-	-	-	-	-	-	-	-	-	-	-	-	-	

注) 結果把握数は、平成26年度中に結果を把握した受診票数であり、当年度中の精密健診受診票数発行数とは一致しない。

表 19 3歳児聴覚検診実施状況

区市町村	3歳児健康診査 (聴覚)受診者数 B	聴覚検診判定結果(合計はB)				要精密率 (%) E/B
		異常なし	要再検査	要精密 E	その他 (追跡中止等)	
東京都総数	100,533	92,140	5,776	1,007	1,610	1.0
区	68,198	62,362	3,900	830	1,106	1.2
市	32,138	29,585	1,875	177	501	0.6
島	197	193	1	-	3	-
千代田区	521	464	57	-	-	-
中央区	1,306	1,228	72	3	3	0.2
港区	1,946	1,896	38	6	6	0.3
新宿区	1,874	1,723	97	29	25	1.5
文京区	1,681	1,613	26	25	17	1.5
台東区	1,216	1,191	9	4	12	0.3
墨田区	1,867	1,781	47	16	23	0.9
江東区	4,485	4,311	68	39	67	0.9
品川区	3,009	2,846	63	33	67	1.1
目黒区	1,740	1,609	110	9	12	0.5
大田区	5,149	4,652	447	32	18	0.6
世田谷区	6,568	5,648	813	98	9	1.5
渋谷区	1,421	1,376	30	3	12	0.2
中野区	2,063	1,834	172	21	36	1.0
杉並区	3,788	3,506	220	39	23	1.0
豊島区	1,619	1,439	158	10	12	0.6
北区	2,336	2,231	72	15	18	0.6
荒川区	1,635	1,510	34	62	29	3.8
板橋区	4,165	3,383	500	75	207	1.8
練馬区	5,390	4,941	134	212	103	3.9
足立区	5,364	5,145	49	31	139	0.6
葛飾区	3,435	3,287	72	20	56	0.6
江戸川区	5,620	4,748	612	48	212	0.9
八王子市	3,903	3,456	378	23	46	0.6
立川市	1,422	1,406	-	8	8	0.6
武蔵野市	1,123	1,014	71	2	36	0.2
三鷹市	1,473	1,371	82	10	10	0.7
青梅市	891	697	175	5	14	0.6
府中市	2,255	1,931	284	5	35	0.2
昭島市	964	836	114	8	6	0.8
調布市	1,888	1,508	321	18	41	1.0
町田市	3,067	2,898	81	8	80	0.3
小金井市	938	924	2	12	-	1.3
小平市	1,613	1,548	12	21	32	1.3
日野市	1,590	1,519	3	19	49	1.2
東村山市	1,140	1,139	-	1	-	0.1
国分寺市	893	808	70	3	12	0.3
国立市	498	472	6	2	18	0.4
福生市	359	317	39	1	2	0.3
狛江市	637	630	2	-	5	-
東大和市	726	694	1	1	30	0.1
清瀬市	533	527	1	-	5	-
東久留米市	929	921	7	-	1	-
武蔵村山市	558	498	45	4	11	0.7
多摩市	1,038	1,023	-	12	3	1.2
稲城市	817	697	108	5	7	0.6
羽村市	420	400	13	6	1	1.4
あきる野市	619	557	17	2	43	0.3
西東京市	1,419	1,415	-	-	4	-
瑞穂町	223	187	34	-	2	-
日の出町	163	153	9	1	-	0.6
檜原村	17	17	-	-	-	-
奥多摩町	22	22	-	-	-	-
大島町	59	59	-	-	-	-
利島村	1	1	-	-	-	-
新島村	18	18	-	-	-	-
神津島村	18	18	-	-	-	-
三宅村	15	12	-	-	3	-
御蔵島村	-	-	-	-	-	-
八丈町	51	51	-	-	-	-
青ヶ島村	1	1	-	-	-	-
小笠原村	34	33	1	-	-	-

表 2 0 3 歳児聴覚検診精密健康診査結果

区市町村	聴覚検診 受診者数 G	精密健 診受診 票発行 数 H	結果 把握数		異常 なし I	有所見 者実数 J	結果内訳(実数)						結果 不明・ 受診 中断等	感音 難聴 発見率 (%) e/G	難聴 発見率 (%) (e+f+g) /G		
			結果 把握率 (%) I/H	感音 難聴 e			有所見内訳(実数)(合計はJ)			感音 難聴 あり f	感音 難聴 なし又 は難聴 の有無 不明	言語発達 遅滞 難聴なし 又は難聴 の有無 不明				その他の疾患 難聴あり g	その他の疾患 難聴なし 又は難聴 の有無 不明
							滲出性 中耳炎	難聴なし 又は難聴 の有無 不明	言語発達 遅滞								
			結果 不明・ 受診 中断等	結果 不明・ 受診 中断等			結果 不明・ 受診 中断等	結果 不明・ 受診 中断等	結果 不明・ 受診 中断等								
東京都総数	100,533	828	613	74.0	277	286	24	82	73	16	22	69	50	0.0	0.1		
区	68,198	679	496	73.0	221	232	21	72	50	13	16	60	43	0.0	0.2		
市	32,138	149	117	78.5	56	54	3	10	23	3	6	9	7	0.0	0.1		
島	197	-	-	-	-	-	-	-	-	-	-	-	-	-	-		
千代田区	521	-	-	-	-	-	-	-	-	-	-	-	-	-	-		
中央区	1,306	3	3	100.0	-	1	-	1	-	-	-	-	2	-	0.1		
港区	1,946	6	4	66.7	-	2	-	1	1	-	-	-	2	-	0.1		
新宿区	1,874	31	22	71.0	11	11	-	5	1	-	-	3	-	-	0.4		
文京区	1,681	24	20	83.3	13	6	-	2	-	-	1	3	1	-	0.2		
台東区	1,216	4	2	50.0	1	1	-	-	-	-	-	1	-	-	-		
墨田区	1,867	16	8	50.0	4	4	-	2	1	-	-	1	-	-	0.1		
江東区	4,485	40	30	75.0	11	18	2	5	5	2	2	2	1	0.0	0.2		
品川区	3,009	25	25	100.0	8	10	-	3	6	-	-	1	7	-	0.1		
目黒区	1,740	3	1	33.3	-	1	-	1	-	-	-	-	-	-	0.1		
大田区	5,149	32	31	96.9	18	13	-	-	3	-	-	1	9	-	0.0		
世田谷区	6,568	91	68	74.7	34	32	2	7	13	-	-	10	2	0.0	0.1		
渋谷区	1,421	3	2	66.7	1	1	-	1	-	-	-	-	-	-	0.1		
中野区	2,063	14	6	42.9	2	4	1	-	1	-	-	2	-	0.0	0.0		
杉並区	3,788	32	15	46.9	7	7	-	-	5	-	-	2	1	-	-		
豊島区	1,619	17	12	70.6	3	7	3	1	1	-	-	1	2	0.2	0.3		
北区	2,336	13	12	92.3	3	9	2	4	1	-	-	2	-	0.1	0.3		
荒川区	1,635	61	63	103.3	36	11	1	2	3	-	-	5	16	0.1	0.2		
板橋区	4,165	76	43	56.6	25	13	3	3	-	1	3	3	5	0.1	0.2		
練馬区	5,390	165	112	67.9	38	74	6	30	7	10	6	15	-	0.1	0.8		
足立区	5,364	4	2	50.0	1	1	1	-	-	-	-	-	-	0.0	0.0		
葛飾区	3,435	19	15	78.9	5	6	-	4	2	-	-	-	4	-	0.1		
江戸川区	5,620	-	-	-	-	-	-	-	-	-	-	-	-	-	-		
八王子市	3,903	11	8	72.7	4	4	-	-	3	-	-	1	-	-	-		
立川市	1,422	8	8	100.0	3	5	-	-	1	2	1	1	-	-	0.1		
武蔵野市	1,123	2	1	50.0	-	-	-	-	-	-	-	-	1	-	0.0		
三鷹市	1,473	10	6	60.0	2	3	-	-	3	-	-	-	1	-	-		
青梅市	891	5	4	80.0	1	3	-	-	3	-	-	-	-	-	-		
府中市	2,255	2	-	-	-	-	-	-	-	-	-	-	-	-	-		
昭島市	964	9	8	88.9	3	4	-	1	1	-	1	1	1	-	0.2		
調布市	1,888	10	4	40.0	4	-	-	-	-	-	-	-	-	-	-		
町田市	3,067	8	7	87.5	2	4	1	-	-	-	-	1	2	0.0	0.1		
小金井市	938	11	7	63.6	4	3	-	1	1	-	-	1	-	-	0.1		
小平市	1,613	16	12	75.0	5	7	1	-	6	-	-	-	-	0.1	0.1		
日野市	1,590	22	14	63.6	9	5	1	-	3	1	-	-	-	0.1	0.1		
東村山市	1,140	1	1	100.0	-	1	-	-	-	-	-	-	1	-	-		
国分寺市	893	3	2	66.7	2	-	-	-	-	-	-	-	-	-	-		
国立市	498	2	2	100.0	2	-	-	-	-	-	-	-	-	-	-		
福生市	359	1	1	100.0	1	-	-	-	-	-	-	-	-	-	-		
狛江市	637	-	-	-	-	-	-	-	-	-	-	-	-	-	-		
東大和市	726	1	1	100.0	-	1	-	1	-	-	-	-	-	-	0.1		
清瀬市	533	-	-	-	-	-	-	-	-	-	-	-	-	-	-		
東久留米市	929	-	-	-	-	-	-	-	-	-	-	-	-	-	-		
武蔵村山市	558	4	1	25.0	-	1	-	1	-	-	-	-	-	-	0.2		
多摩市	1,038	12	20	166.7	12	6	-	4	-	-	2	-	2	-	0.6		
稲城市	817	2	2	100.0	1	-	-	-	-	-	-	-	1	-	-		
羽村市	420	6	5	83.3	-	5	-	2	-	-	1	2	-	-	0.7		
あきる野市	619	2	2	100.0	1	1	-	-	1	-	-	-	-	-	-		
西東京市	1,419	-	-	-	-	-	-	-	-	-	-	-	-	-	-		
瑞穂町	223	-	-	-	-	-	-	-	-	-	-	-	-	-	-		
日の出町	163	1	1	100.0	-	1	-	-	1	-	-	-	-	-	-		
檜原村	17	-	-	-	-	-	-	-	-	-	-	-	-	-	-		
奥多摩町	22	-	-	-	-	-	-	-	-	-	-	-	-	-	-		
大島町	59	-	-	-	-	-	-	-	-	-	-	-	-	-	-		
利島村	1	-	-	-	-	-	-	-	-	-	-	-	-	-	-		
新島村	18	-	-	-	-	-	-	-	-	-	-	-	-	-	-		
神津島村	18	-	-	-	-	-	-	-	-	-	-	-	-	-	-		
三宅村	15	-	-	-	-	-	-	-	-	-	-	-	-	-	-		
御蔵島村	-	-	-	-	-	-	-	-	-	-	-	-	-	-	-		
八丈町	51	-	-	-	-	-	-	-	-	-	-	-	-	-	-		
青ヶ島村	1	-	-	-	-	-	-	-	-	-	-	-	-	-	-		
小笠原村	34	-	-	-	-	-	-	-	-	-	-	-	-	-	-		

注) 結果把握数は、平成26年度中に結果を把握した受診票数であり、当年度中の精密健診受診票数発行数とは一致しない。

表 2 1 3 歳児健康診査心理相談結果

区市町村	3歳児 健診受 診者数 B	心理相 談実施 者実数 F	心理相談 実施率 (%) F/B	相談項目 総数 (延べ数) G	要精密健診 対象者数 G	要精密率 (%) G/F	相 談 項 目 内 訳 (延 べ 数)										
							問題 なし	精神 発達 の問題	ことば の問題	くせの 問題	行動・ 性格の 問題	社会性 の問題	生活 習慣の 問題	養育者 の問題	家庭 環境の 問題	疾患 障害の 疑い	その他
東京都総数	100,533	11,062	11.0	21,373	1,269	11.5	256	1,365	4,803	716	5,791	2,665	850	2,773	1,493	349	312
区	68,198	7,229	10.6	14,362	865	12.0	166	961	3,112	508	3,901	1,543	649	1,938	1,158	208	218
市	32,138	3,805	11.8	6,972	401	10.5	86	400	1,678	204	1,885	1,121	194	835	335	140	94
島	197	28	14.2	39	3	10.7	4	4	13	4	5	1	7	-	-	1	-
千代田区	521	64	12.3	106	-	-	-	-	4	4	15	14	19	35	10	1	4
中央区	1,306	215	16.5	330	21	9.8	8	6	64	13	104	29	34	39	16	-	17
港区	1,946	261	13.4	437	26	10.0	5	11	92	18	155	23	18	43	62	6	4
新宿区	1,874	274	14.6	560	7	2.6	-	26	120	41	147	59	49	75	37	3	3
文京区	1,681	220	13.1	474	123	55.9	1	21	73	31	99	54	15	101	65	8	6
台東区	1,216	218	17.9	538	29	13.3	1	30	107	16	140	45	56	60	40	21	22
墨田区	1,867	213	11.4	412	44	20.7	1	71	103	4	86	47	7	71	21	-	1
江東区	4,485	420	9.4	794	83	19.8	10	103	160	30	250	103	12	72	44	6	4
品川区	3,009	276	9.2	440	87	31.5	13	60	89	14	115	89	6	23	22	6	3
目黒区	1,740	238	13.7	398	17	7.1	1	9	47	23	107	36	65	86	8	7	9
大田区	5,149	474	9.2	768	26	5.5	30	78	240	26	209	81	8	49	31	7	9
世田谷区	6,568	471	7.2	831	89	18.9	22	41	213	37	282	60	18	62	62	11	23
渋谷区	1,421	164	11.5	324	-	-	3	12	52	6	97	20	8	90	31	2	3
中野区	2,063	318	15.4	680	13	4.1	-	8	105	29	164	37	57	136	106	9	29
杉並区	3,788	447	11.8	805	75	16.8	8	58	165	32	244	117	23	94	59	-	5
豊島区	1,619	67	4.1	150	1	1.5	3	3	39	1	36	43	1	10	10	3	1
北区	2,336	425	18.2	1,106	35	8.2	13	72	195	53	265	124	64	168	132	9	11
荒川区	1,635	217	13.3	292	15	6.9	6	14	74	10	102	10	6	42	24	4	-
板橋区	4,165	354	8.5	846	25	7.1	11	18	158	28	180	98	58	131	99	63	2
練馬区	5,390	595	11.0	1,140	15	2.5	4	72	337	18	326	120	25	148	70	17	3
足立区	5,364	438	8.2	1,085	56	12.8	4	120	246	12	283	156	20	139	79	4	22
葛飾区	3,435	464	13.5	954	74	15.9	10	74	212	40	278	70	37	140	56	9	28
江戸川区	5,620	396	7.0	892	4	1.0	12	54	217	22	217	108	43	124	74	12	9
八王子市	3,903	280	7.2	465	42	15.0	2	52	183	5	135	54	-	12	10	6	6
立川市	1,422	320	22.5	573	49	15.3	5	15	113	24	163	77	19	80	45	28	4
武蔵野市	1,123	192	17.1	397	5	2.6	6	29	55	4	124	61	23	69	20	4	2
三鷹市	1,473	192	13.0	310	23	12.0	5	19	75	6	99	36	8	41	13	4	4
青梅市	891	131	14.7	212	-	-	-	15	60	8	35	15	7	68	3	-	1
府中市	2,255	124	5.5	228	14	11.3	-	7	83	4	68	27	-	24	8	4	3
昭島市	964	87	9.0	149	-	0.0	-	2	41	4	38	33	5	17	9	-	-
調布市	1,888	82	4.3	134	12	14.6	-	26	6	1	40	9	4	30	14	1	3
町田市	3,067	289	9.4	500	-	-	1	26	185	20	130	92	13	17	12	4	-
小金井市	938	164	17.5	384	2	1.2	2	11	79	9	68	88	3	49	23	44	8
小平市	1,613	265	16.4	382	-	-	11	10	93	13	128	46	9	40	20	7	5
日野市	1,590	115	7.2	218	-	-	-	14	72	8	60	38	6	10	5	5	-
東村山市	1,140	181	15.9	293	6	3.3	-	3	53	18	100	24	24	34	33	1	3
国分寺市	893	55	6.2	113	-	-	-	25	25	3	16	26	1	8	6	2	1
国立市	498	42	8.4	64	1	2.4	-	4	8	-	29	9	-	8	2	2	2
福生市	359	39	10.9	75	4	10.3	1	1	15	1	22	10	1	13	7	3	1
狛江市	637	68	10.7	152	-	-	-	5	40	1	47	41	1	13	3	-	1
東大和市	726	129	17.8	222	11	8.5	6	19	51	5	56	60	-	15	3	-	7
清瀬市	533	54	10.1	106	14	25.9	-	4	31	-	32	12	8	11	4	3	1
東久留米市	929	189	20.3	379	29	15.3	5	35	57	16	115	44	17	48	28	9	5
武蔵村山市	558	85	15.2	224	40	47.1	-	19	42	7	39	48	23	28	12	6	-
多摩市	1,038	221	21.3	459	68	30.8	14	20	114	13	98	126	-	27	13	-	34
稲城市	817	110	13.5	244	11	10.0	1	2	43	12	68	55	3	43	11	4	2
羽村市	420	47	11.2	68	13	27.7	1	2	22	2	18	12	3	5	2	-	1
あきる野市	619	66	10.7	146	56	84.8	3	27	41	4	25	28	1	10	5	2	-
西東京市	1,419	212	14.9	388	1	0.5	-	7	80	9	118	42	9	104	18	1	-
瑞穂町	223	25	11.2	39	-	-	2	1	8	2	6	2	3	9	6	-	-
日の出町	163	2	1.2	4	-	-	1	-	2	-	1	-	-	-	-	-	-
檜原村	17	17	100.0	17	-	-	6	-	-	3	4	2	1	1	-	-	-
奥多摩町	22	22	100.0	27	-	-	14	-	-	1	3	4	2	1	-	-	-
大島町	59	-	-	-	-	-	-	-	-	-	-	-	-	-	-	-	-
利島村	1	-	-	-	-	-	-	-	-	-	-	-	-	-	-	-	-
新島村	18	-	-	-	-	-	-	-	-	-	-	-	-	-	-	-	-
神津島村	18	2	11.1	2	-	-	-	-	2	-	-	-	-	-	-	-	-
三宅村	15	15	100.0	17	3	20.0	4	2	4	2	1	1	3	-	-	-	-
御蔵島村	-	-	-	-	-	-	-	-	-	-	-	-	-	-	-	-	-
八丈町	51	11	21.6	20	-	-	-	2	7	2	4	-	4	-	-	1	-
青ヶ島村	1	-	-	-	-	-	-	-	-	-	-	-	-	-	-	-	-
小笠原村	34	-	-	-	-	-	-	-	-	-	-	-	-	-	-	-	-

表 2 2 3 歳児経過観察健康診査（心理）受診状況

区市町村	実施回数	受診 予約者数	受診者 実数	初診・再診内訳		受診率 (%)	初診者の 有所見者 実数	初診者の 有所見率 (%)	要精密健診 対象者数	要精密率 (%)
				初診者数	再診者数					
		A	B	C	D	B/A	E	E/C	F	F/B
東京都総数	3,933	11,580	9,437	3,934	5,503	81.5	3,472	88.3	1,365	14.5
区	1,939	6,127	4,828	2,074	2,754	78.8	1,741	83.9	489	10.1
市	1,971	5,414	4,570	1,848	2,722	84.4	1,723	93.2	870	19.0
島	23	39	39	12	27	100.0	8	66.7	6	15.4
千代田区	17	24	24	15	9	100.0	7	46.7	-	-
中央区	39	133	83	55	28	62.4	33	60.0	6	7.2
港区	24	22	17	12	5	77.3	4	33.3	1	5.9
新宿区	100	179	108	52	56	60.3	44	84.6	6	5.6
文京区	34	48	37	26	11	77.1	20	76.9	16	43.2
台東区	24	60	50	36	14	83.3	36	100.0	-	-
墨田区	95	213	147	61	86	69.0	61	100.0	76	51.7
江東区	120	227	181	86	95	79.7	64	74.4	51	28.2
品川区	56	83	62	41	21	74.7	38	92.7	25	40.3
目黒区	40	99	93	24	69	93.9	24	100.0	4	4.3
大田区	92	268	228	65	163	85.1	55	84.6	53	23.2
世田谷区	60	376	317	170	147	84.3	146	85.9	62	19.6
渋谷区	27	27	26	6	20	96.3	6	100.0	-	-
中野区	48	274	197	93	104	71.9	58	62.4	-	-
杉並区	182	220	183	77	106	83.2	52	67.5	36	19.7
豊島区	25	54	51	28	23	94.4	23	82.1	2	3.9
北区	38	60	52	37	15	86.7	27	73.0	4	7.7
荒川区	68	137	113	62	51	82.5	29	46.8	16	14.2
板橋区	96	194	153	100	53	78.9	100	100.0	2	1.3
練馬区	132	1,057	822	285	537	77.8	284	99.6	16	1.9
足立区	238	593	516	203	313	87.0	160	78.8	40	7.8
葛飾区	72	343	306	115	191	89.2	57	49.6	65	21.2
江戸川区	312	1,436	1,062	425	637	74.0	413	97.2	8	0.8
八王子市	351	351	337	219	118	96.0	219	100.0	236	70.0
立川市	25	251	186	102	84	74.1	67	65.7	43	23.1
武蔵野市	48	142	120	78	42	84.5	69	88.5	2	1.7
三鷹市	24	47	47	47	-	100.0	20	42.6	23	48.9
青梅市	24	55	45	7	38	81.8	7	100.0	-	-
府中市	87	135	115	56	59	85.2	53	94.6	32	27.8
昭島市	115	308	283	69	214	91.9	68	98.6	27	9.5
調布市	232	279	252	163	89	90.3	163	100.0	96	38.1
町田市	225	652	557	256	301	85.4	248	96.9	-	-
小金井市	24	159	120	64	56	75.5	63	98.4	-	-
小平市	42	377	315	71	244	83.6	68	95.8	-	-
日野市	-	-	-	-	-	-	-	-	-	-
東村山市	48	121	84	28	56	69.4	25	89.3	16	19.0
国分寺市	78	364	345	92	253	94.8	92	100.0	103	29.9
国立市	37	72	59	26	33	81.9	21	80.8	9	15.3
福生市	48	366	233	28	205	63.7	22	78.6	-	-
狛江市	20	63	46	24	22	73.0	24	100.0	-	-
東大和市	65	255	206	100	106	80.8	90	90.0	22	10.7
清瀬市	12	47	40	14	26	85.1	14	100.0	5	12.5
東久留米市	76	281	268	92	176	95.4	92	100.0	46	17.2
武蔵村山市	57	193	160	39	121	82.9	30	76.9	33	20.6
多摩市	48	226	185	85	100	81.9	85	100.0	95	51.4
稲城市	84	93	87	47	40	93.5	45	95.7	34	39.1
羽村市	11	44	27	6	21	61.4	6	100.0	7	25.9
あきる野市	31	69	59	37	22	85.5	34	91.9	25	42.4
西東京市	136	400	338	80	258	84.5	80	100.0	-	-
瑞穂町	17	43	37	13	24	86.0	13	100.0	11	29.7
日の出町	6	21	19	5	14	90.5	5	100.0	5	26.3
檜原村	-	-	-	-	-	-	-	-	-	-
奥多摩町	-	-	-	-	-	-	-	-	-	-
大島町	6	19	19	4	15	100.0	4	100.0	3	15.8
利島村	-	-	-	-	-	-	-	-	-	-
新島村	2	2	2	-	2	100.0	-	-	-	-
神津島村	1	1	1	1	-	100.0	-	-	-	-
三宅村	3	11	11	5	6	100.0	2	40.0	3	27.3
御蔵島村	-	-	-	-	-	-	-	-	-	-
八丈町	11	6	6	2	4	100.0	2	100.0	-	-
青ヶ島村	-	-	-	-	-	-	-	-	-	-
小笠原村	-	-	-	-	-	-	-	-	-	-



表 2 3 3 歳児経過観察健康診査心理相談結果

区市町村	受診者 実数	相談項目 総数 (延べ数)	相談項目内訳(延べ数)										
			問題なし	精神発達 の問題	ことばの 問題	くせの 問題	行動・ 性格の 問題	社会性 の問題	生活習慣 の問題	養育者の 問題	家庭環境 の問題	疾病・ 障害の 疑い	その他
東京都総数	9,437	20,741	99	2,076	4,873	304	4,711	3,337	548	2,669	1,251	608	265
区	4,828	11,261	59	990	2,771	199	2,590	1,630	368	1,474	692	376	112
市	4,570	9,430	40	1,066	2,087	104	2,113	1,705	180	1,192	558	232	153
島	39	50	-	20	15	1	8	2	-	3	1	-	-
千代田区	24	45	-	-	1	-	4	4	1	18	11	-	6
中央区	83	147	2	10	35	4	30	30	3	16	12	2	3
港区	17	40	-	1	12	-	9	3	2	7	4	2	-
新宿区	108	232	2	16	42	5	70	36	5	45	5	4	2
文京区	37	68	-	2	7	1	16	10	2	17	12	-	1
台東区	50	129	-	11	37	2	26	16	7	14	13	2	1
墨田区	147	292	1	44	77	4	58	40	5	51	12	-	-
江東区	181	337	1	32	74	5	105	73	2	28	6	1	10
品川区	62	115	3	9	18	3	36	31	1	8	5	1	-
目黒区	93	215	-	20	42	16	52	26	13	29	13	4	-
大田区	228	451	9	45	145	19	98	66	6	31	12	7	13
世田谷区	317	505	9	29	148	8	160	55	8	53	20	6	9
渋谷区	26	56	-	2	10	1	13	7	1	13	8	-	1
中野区	197	232	-	8	68	8	31	29	23	36	25	3	1
杉並区	183	365	3	24	102	10	86	75	7	38	19	1	-
豊島区	51	107	1	4	22	1	32	40	3	2	-	1	1
北区	52	137	1	8	36	-	33	27	8	12	11	1	-
荒川区	113	208	1	15	66	3	52	10	2	39	18	2	-
板橋区	153	449	1	6	87	11	103	68	25	60	34	53	1
練馬区	822	2,131	4	194	567	11	520	298	33	268	133	95	8
足立区	516	1,192	5	119	333	14	238	180	30	157	98	8	10
葛飾区	306	659	5	60	196	16	169	48	16	96	28	8	17
江戸川区	1,062	3,149	11	331	646	57	649	458	165	436	193	175	28
八王子市	337	531	2	87	170	2	136	78	3	12	7	12	22
立川市	186	394	2	12	77	5	85	74	11	75	23	28	2
武蔵野市	120	255	-	18	40	1	81	47	9	41	13	-	5
鷹野市	47	91	1	7	23	3	31	13	1	9	2	1	-
青梅市	45	189	-	15	60	3	38	32	-	29	11	-	1
府中市	115	249	-	2	75	2	76	37	2	37	13	5	-
昭島市	283	534	1	19	106	7	81	83	16	121	76	22	2
調布市	252	361	-	68	109	2	59	34	4	47	24	2	12
町田市	557	1,195	4	82	380	16	324	289	35	22	21	11	11
小金井市	120	326	1	12	62	17	53	72	12	38	9	32	18
小平市	315	660	6	36	189	2	134	154	5	66	50	11	7
日野市	-	-	-	-	-	-	-	-	-	-	-	-	-
東村山市	84	222	-	34	34	1	55	38	9	35	12	3	1
国分寺市	345	528	1	322	14	2	11	10	-	103	65	-	-
国立市	59	96	-	5	12	1	39	8	-	22	7	-	2
福生市	233	575	-	88	68	3	179	78	2	37	80	39	1
狛江市	46	100	-	4	22	-	34	32	1	5	1	-	1
東大和市	206	356	4	52	81	-	75	110	2	17	7	1	7
清瀬市	40	86	1	1	29	5	19	4	3	16	5	2	1
東久留米市	268	626	2	69	98	7	163	95	21	82	52	32	5
武蔵村山市	160	416	-	32	74	6	71	68	28	77	39	20	1
多摩市	185	400	10	21	122	3	59	128	-	9	2	-	46
稲城市	87	207	2	5	35	7	51	52	3	36	8	6	2
羽村市	27	40	-	4	11	1	7	8	1	5	-	2	1
あきる野市	59	113	-	18	40	2	21	22	-	4	6	-	-
西東京市	338	772	2	41	126	5	223	123	5	231	11	1	4
瑞穂町	37	83	1	11	14	1	5	11	7	16	14	2	1
日の出町	19	25	-	1	16	-	3	5	-	-	-	-	-
檜原村	-	-	-	-	-	-	-	-	-	-	-	-	-
奥多摩町	-	-	-	-	-	-	-	-	-	-	-	-	-
大島町	19	25	-	10	9	-	4	-	-	1	1	-	-
利島村	-	-	-	-	-	-	-	-	-	-	-	-	-
新島村	2	2	-	2	-	-	-	-	-	-	-	-	-
神津島村	1	1	-	-	-	1	-	-	-	-	-	-	-
三宅村	11	13	-	4	3	-	2	2	-	2	-	-	-
御蔵島村	-	-	-	-	-	-	-	-	-	-	-	-	-
八丈町	6	9	-	4	3	-	2	-	-	-	-	-	-
青ヶ島村	-	-	-	-	-	-	-	-	-	-	-	-	-
小笠原村	-	-	-	-	-	-	-	-	-	-	-	-	-



表 2 4 乳幼児経過観察健康診査受診状況

区市町村	実施回数	受診予約者数 A	受診者実数 B = (C + D)	初診・再診内訳		受診率 (%) B / A	初診者の 有所見者実数 E	初診者の 有所見率 (%) E / C
				初診者数 C	再診者数 D			
東京都総数	1,850	15,352	13,089	9,909	3,180	85.3	3,056	30.8
区	1,300	11,577	9,782	7,325	2,457	84.5	2,190	29.9
市	528	3,745	3,277	2,574	703	87.5	863	33.5
島	22	30	30	10	20	100.0	3	30.0
千代田区	24	57	43	42	1	75.4	11	26.2
中央区	84	81	74	72	2	91.4	3	4.2
港区	12	117	85	75	10	72.6	25	33.3
新宿区	96	263	170	161	9	64.6	65	40.4
文京区	36	220	206	175	31	93.6	36	20.6
台東区	-	-	-	-	-	-	-	-
墨田区	24	335	287	250	37	85.7	59	23.6
江東区	90	1,276	935	734	201	73.3	243	33.1
品川区	99	348	317	286	31	91.1	90	31.5
目黒区	36	256	204	117	87	79.7	50	42.7
大田区	48	822	703	571	132	85.5	147	25.7
世田谷区	59	794	649	487	162	81.7	118	24.2
渋谷区	36	545	463	330	133	85.0	32	9.7
中野区	48	502	384	333	51	76.5	141	42.3
杉並区	63	600	520	351	169	86.7	130	37.0
豊島区	24	112	101	98	3	90.2	13	13.3
北区	69	336	317	283	34	94.3	70	24.7
荒川区	12	142	115	93	22	81.0	32	34.4
板橋区	62	516	484	398	86	93.8	42	10.6
練馬区	96	1,835	1,594	948	646	86.9	403	42.5
足立区	78	706	707	518	189	100.1	147	28.4
葛飾区	84	734	622	463	159	84.7	163	35.2
江戸川区	120	980	802	540	262	81.8	170	31.5
八王子市	36	364	271	170	101	74.5	113	66.5
立川市	24	66	54	51	3	81.8	11	21.6
武蔵野市	15	134	112	74	38	83.6	47	63.5
三鷹市	12	67	62	58	4	92.5	3	5.2
青梅市	24	431	399	390	9	92.6	27	6.9
府中市	12	212	188	145	43	88.7	34	23.4
昭島市	12	180	149	108	41	82.8	55	50.9
調布市	12	121	117	108	9	96.7	50	46.3
町田市	11	40	37	25	12	92.5	11	44.0
小金井市	12	169	152	148	4	89.9	9	6.1
小平市	60	188	166	149	17	88.3	43	28.9
日野市	6	54	44	41	3	81.5	10	24.4
東村山市	29	60	60	60	-	100.0	38	63.3
国分寺市	-	-	-	-	-	-	-	-
国立市	12	121	118	87	31	97.5	53	60.9
福生市	12	200	160	40	120	80.0	22	55.0
狛江市	12	84	70	46	24	83.3	34	73.9
東大和市	12	88	75	57	18	85.2	19	33.3
清瀬市	36	124	107	93	14	86.3	19	20.4
東久留米市	48	219	192	158	34	87.7	61	38.6
武蔵村山市	29	146	135	103	32	92.5	37	35.9
多摩市	12	114	102	67	35	89.5	36	53.7
稲城市	10	77	62	41	21	80.5	17	41.5
羽村市	12	189	180	144	36	95.2	48	33.3
あきる野市	12	65	55	27	28	84.6	27	100.0
西東京市	40	216	196	173	23	90.7	34	19.7
瑞穂町	12	10	8	6	2	80.0	5	83.3
日の出町	-	-	-	-	-	-	-	-
檜原村	4	6	6	5	1	100.0	-	-
奥多摩町	-	-	-	-	-	-	-	-
大島町	-	-	-	-	-	-	-	-
利島村	2	2	2	1	1	100.0	-	-
新島村	-	-	-	-	-	-	-	-
神津島村	1	1	1	1	-	100.0	-	-
三宅村	-	-	-	-	-	-	-	-
御蔵島村	-	-	-	-	-	-	-	-
八丈町	13	17	17	5	12	100.0	-	-
青ヶ島村	-	-	-	-	-	-	-	-
小笠原村	6	10	10	3	7	100.0	3	100.0

表 2 5 乳幼児発達健康診査受診状況

区市町村	実施回数	受診予約者数 A	受診者実数 B=(C+D)	初診・再診内訳		受診率 (%) B/A	初診者の 有所見者 実数 E	初診者の 有所見率 (%) E/C	所見内訳 (実数)					PT・OT 指導の 実数
				初診者数 C	再診者数 D				精神運動発達遅滞 (全体的な遅れ)		精神発達 遅滞など 精神面の 問題	筋緊張の 異常、麻痺 など運動 面の問題	その他	
									乳児 (1歳未満)	幼児 (1歳以上)				
東京都総数	693	5,097	4,340	2,449	1,891	85.1	1,522	62.1	168	358	637	167	192	945
区	283	2,397	1,972	1,180	792	82.3	577	48.9	130	161	210	49	27	575
市	409	2,699	2,367	1,268	1,099	87.7	944	74.4	38	197	427	117	165	370
島	1	1	1	1	-	100.0	1	100.0	-	-	-	1	-	-
千代田区	12	513	393	393	-	76.6	61	15.5	-	-	61	-	-	-
中央区	-	-	-	-	-	-	-	-	-	-	-	-	-	-
港区	-	-	-	-	-	-	-	-	-	-	-	-	-	-
新宿区	-	-	-	-	-	-	-	-	-	-	-	-	-	-
文京区	24	114	104	78	26	91.2	38	48.7	2	2	19	8	7	5
台東区	33	286	222	85	137	77.6	77	90.6	1	13	52	10	1	21
墨田区	-	-	-	-	-	-	-	-	-	-	-	-	-	-
江東区	72	810	686	247	439	84.7	159	64.4	116	36	1	1	5	509
品川区	32	162	145	106	39	89.5	70	66.0	-	22	35	10	3	-
目黒区	36	230	191	110	81	83.0	81	73.6	1	60	10	9	1	-
大田区	54	200	166	117	49	83.0	63	53.8	7	23	20	4	9	-
世田谷区	-	-	-	-	-	-	-	-	-	-	-	-	-	-
渋谷区	-	-	-	-	-	-	-	-	-	-	-	-	-	-
中野区	-	-	-	-	-	-	-	-	-	-	-	-	-	-
杉並区	-	-	-	-	-	-	-	-	-	-	-	-	-	-
豊島区	-	-	-	-	-	-	-	-	-	-	-	-	-	-
北区	-	-	-	-	-	-	-	-	-	-	-	-	-	-
荒川区	12	70	53	32	21	75.7	16	50.0	3	5	-	7	1	40
板橋区	8	12	12	12	-	100.0	12	100.0	-	-	12	-	-	-
練馬区	-	-	-	-	-	-	-	-	-	-	-	-	-	-
足立区	-	-	-	-	-	-	-	-	-	-	-	-	-	-
葛飾区	-	-	-	-	-	-	-	-	-	-	-	-	-	-
江戸川区	-	-	-	-	-	-	-	-	-	-	-	-	-	-
八王子市	36	352	302	210	92	85.8	102	48.6	8	5	1	23	65	42
立川市	24	167	136	80	56	81.4	64	80.0	-	5	28	1	30	-
武蔵野市	15	223	196	109	87	87.9	97	89.0	1	53	25	16	2	84
三鷹市	13	45	44	37	7	97.8	32	86.5	3	12	10	7	-	14
青梅市	12	68	65	30	35	95.6	25	83.3	1	1	18	2	3	-
府中市	15	79	74	56	18	93.7	40	71.4	5	5	24	6	-	-
昭島市	16	131	100	56	44	76.3	51	91.1	-	4	38	8	1	37
調布市	12	117	108	72	36	92.3	34	47.2	11	9	5	5	4	37
町田市	11	40	42	30	12	105.0	8	26.7	-	2	1	4	1	-
小金井市	12	16	14	14	-	87.5	6	42.9	-	4	1	1	-	-
小平市	11	106	91	58	33	85.8	36	62.1	-	22	10	2	2	26
日野市	12	54	46	25	21	85.2	25	100.0	5	5	-	2	13	-
東村山市	12	148	131	43	88	88.5	41	95.3	2	5	25	1	8	19
国分寺市	18	83	82	36	46	98.8	30	83.3	-	2	28	-	-	-
国立市	12	51	45	13	32	88.2	9	69.2	-	4	3	-	2	-
福生市	12	66	65	24	41	98.5	24	100.0	-	3	21	-	-	-
狛江市	11	26	21	10	11	80.8	10	100.0	-	3	5	1	1	15
東大和市	33	202	164	72	92	81.2	57	79.2	-	2	41	4	10	20
清瀬市	12	76	68	25	43	89.5	22	88.0	-	6	10	2	4	35
東久留米市	11	79	68	46	22	86.1	46	100.0	-	1	44	-	1	-
武蔵村山市	23	101	81	33	48	80.2	32	97.0	-	15	15	-	2	-
多摩市	12	60	53	38	15	88.3	22	57.9	-	2	2	16	2	14
稲城市	10	91	83	43	40	91.2	33	76.7	1	4	17	6	5	11
羽村市	12	84	81	21	60	96.4	20	95.2	-	-	20	-	-	-
あきる野市	12	73	59	21	38	80.8	21	100.0	-	10	9	-	2	-
西東京市	12	86	77	31	46	89.5	23	74.2	-	8	15	-	-	16
瑞穂町	12	46	44	16	28	95.7	16	100.0	1	2	10	-	3	-
日の出町	6	29	27	19	8	93.1	18	94.7	-	3	1	10	4	-
檜原村	-	-	-	-	-	-	-	-	-	-	-	-	-	-
奥多摩町	-	-	-	-	-	-	-	-	-	-	-	-	-	-
大島町	-	-	-	-	-	-	-	-	-	-	-	-	-	-
利島村	-	-	-	-	-	-	-	-	-	-	-	-	-	-
新島村	-	-	-	-	-	-	-	-	-	-	-	-	-	-
神津島村	1	1	1	1	-	100.0	1	100.0	-	-	-	1	-	-
三宅村	-	-	-	-	-	-	-	-	-	-	-	-	-	-
御蔵島村	-	-	-	-	-	-	-	-	-	-	-	-	-	-
八丈町	-	-	-	-	-	-	-	-	-	-	-	-	-	-
青ヶ島村	-	-	-	-	-	-	-	-	-	-	-	-	-	-
小笠原村	-	-	-	-	-	-	-	-	-	-	-	-	-	-

表 2 6 精密健康診査受診票発行・把握状況

区市町村	妊婦精密		乳児精密		1歳6か月児精密		3歳児精密							
	発行数	結果把握数	発行数	結果把握数	発行数	結果把握数	発行総数	内訳(延べ数)			結果把握数	内訳(延べ数)		
								一般	視力	聴覚		一般	視力	聴覚
東京都総数	9	2	2,712	2,472	730	578	5,594	2,129	2,694	828	4,504	1,678	2,213	613
区	9	2	1,990	1,783	351	232	3,820	1,650	1,546	679	2,923	1,275	1,152	496
市	-	-	721	687	379	346	1,772	477	1,148	149	1,579	401	1,061	117
島	-	-	1	2	-	-	2	2	-	-	2	2	-	-
千代田区	-	-	15	9	22	14	19	10	9	-	7	5	2	-
中央区	-	-	37	28	-	-	30	21	6	3	24	15	6	3
港区	-	-	2	2	-	-	131	40	85	6	97	30	63	4
新宿区	2	2	102	101	-	-	189	100	58	31	118	51	45	22
文京区	-	-	83	70	-	-	110	54	32	24	91	49	22	20
台東区	-	-	32	26	-	-	64	25	35	4	43	13	28	2
墨田区	-	-	53	50	3	-	110	59	35	16	86	56	22	8
江東区	-	-	161	139	10	4	345	240	65	40	292	205	57	30
品川区	-	-	141	132	70	13	188	95	68	25	174	84	65	25
目黒区	-	-	12	11	-	-	4	2	-	3	3	2	-	1
大田区	-	-	82	81	114	112	321	143	146	32	250	105	114	31
世田谷区	-	-	204	178	-	-	327	69	167	91	263	56	139	68
渋谷区	-	-	58	53	-	-	45	16	26	3	29	11	16	2
中野区	-	-	65	46	21	19	81	25	44	14	47	14	27	6
杉並区	-	-	181	148	-	-	184	46	106	32	123	53	55	15
豊島区	-	-	58	50	-	-	89	49	23	17	55	35	8	12
北区	-	-	113	113	-	-	109	59	37	13	80	35	33	12
荒川区	-	-	69	54	103	67	197	44	92	61	201	50	88	63
板橋区	-	-	139	128	1	-	416	228	112	76	264	147	74	43
練馬区	-	-	168	165	-	-	573	153	307	165	472	138	222	112
足立区	7	-	164	148	6	3	160	115	41	4	111	83	26	2
葛飾区	-	-	51	51	1	-	128	57	52	19	93	38	40	15
江戸川区	-	-	-	-	-	-	-	-	-	-	-	-	-	-
八王子市	-	-	35	37	31	30	60	34	15	11	62	36	18	8
立川市	-	-	39	39	46	43	112	42	62	8	95	38	49	8
武蔵野市	-	-	28	28	-	-	48	2	44	2	45	2	42	1
三鷹市	-	-	20	18	-	-	83	23	49	10	72	22	44	6
青梅市	-	-	26	23	14	13	45	14	26	5	43	14	25	4
府中市	-	-	50	48	38	40	119	27	90	2	104	22	82	-
昭島市	-	-	14	10	-	-	55	2	44	9	46	2	36	8
調布市	-	-	54	56	31	35	106	15	81	10	85	11	70	4
町田市	-	-	83	78	1	1	168	28	132	8	180	17	156	7
小金井市	-	-	39	40	13	13	71	26	34	11	51	16	28	7
小平市	-	-	78	70	44	37	91	35	40	16	91	39	40	12
日野市	-	-	44	41	17	11	152	12	118	22	124	11	99	14
東村山市	-	-	9	8	5	3	58	22	35	1	57	23	33	1
国分寺市	-	-	10	5	11	10	30	10	17	3	20	7	11	2
国立市	-	-	10	11	37	29	41	17	22	2	32	12	18	2
福生市	-	-	11	10	6	6	16	9	6	1	15	8	6	1
狛江市	-	-	5	3	11	9	45	3	42	-	45	3	42	-
東大和市	-	-	13	12	7	4	16	7	8	1	9	5	3	1
清瀬市	-	-	15	15	4	4	14	4	10	-	14	4	10	-
東久留米市	-	-	14	14	11	7	90	23	67	-	66	15	51	-
武蔵村山市	-	-	23	23	6	4	10	1	5	4	7	1	5	1
多摩市	-	-	19	19	13	14	112	34	66	12	113	24	69	20
稲城市	-	-	21	21	12	13	59	26	31	2	52	23	27	2
羽村市	-	-	6	6	10	10	34	25	6	6	25	17	3	5
あきる野市	-	-	13	14	9	8	17	10	5	2	13	9	2	2
西東京市	-	-	36	33	-	-	106	18	88	-	101	15	86	-
瑞穂町	-	-	4	3	2	2	9	7	2	-	6	4	2	-
日の出町	-	-	2	2	-	-	5	1	3	1	6	1	4	1
檜原村	-	-	-	-	-	-	-	-	-	-	-	-	-	-
奥多摩町	-	-	-	-	-	-	-	-	-	-	-	-	-	-
大島町	-	-	-	-	-	-	-	-	-	-	-	-	-	-
大島村	-	-	-	1	-	-	-	-	-	-	-	-	-	-
新島村	-	-	-	-	-	-	2	2	-	-	2	2	-	-
神津島村	-	-	-	-	-	-	-	-	-	-	-	-	-	-
三宅村	-	-	1	1	-	-	-	-	-	-	-	-	-	-
御蔵島村	-	-	-	-	-	-	-	-	-	-	-	-	-	-
八丈町	-	-	-	-	-	-	-	-	-	-	-	-	-	-
青ヶ島村	-	-	-	-	-	-	-	-	-	-	-	-	-	-
小笠原村	-	-	-	-	-	-	-	-	-	-	-	-	-	-

注) 結果把握数は、平成27年度中に結果を把握した受診票数である。

表 2 7 乳児精密健康診査結果

区市町村	受診票 発行数	結果 把握数	結果 把握率 (%)	依 頼 内 容 内 訳 ( 延 べ 数 )															
				内科的 内容		皮膚科的 内容		眼科的 内容		耳鼻科的 内容		外科的 内容		泌尿器科 的内容		整形外科 的内容		その他	
				総数	要治療	総数	要治療	総数	要治療	総数	要治療	総数	要治療	総数	要治療	総数	要治療	総数	要治療
D	E	E/D																	
東京都総数	2,712	2,472	91.2	547	41	232	54	123	13	101	14	140	45	277	63	1,128	53	51	5
区	1,990	1,783	89.6	396	33	166	42	82	8	77	12	107	37	229	52	806	39	42	5
市郡部	721	687	95.3	149	8	66	12	41	5	24	2	33	8	48	11	322	14	9	-
島	1	2	200.0	2	-	-	-	-	-	-	-	-	-	-	-	-	-	-	-
千代田区	15	9	60.0	2	-	-	-	2	-	1	-	1	1	1	1	2	1	-	-
中央区	37	28	75.7	28	-	5	-	3	-	4	1	7	2	24	3	16	3	-	-
港区	2	2	100.0	2	-	-	-	-	-	-	-	-	-	-	-	-	-	-	-
新宿区	102	101	99.0	44	6	9	3	3	-	2	-	9	1	11	5	29	3	6	1
文京区	83	70	84.3	12	-	2	1	9	1	4	-	1	-	-	-	43	-	-	-
台東区	32	26	81.3	7	-	-	-	1	-	-	-	-	-	-	-	19	1	-	-
墨田区	53	50	94.3	17	2	-	-	1	-	2	-	6	3	6	1	16	-	2	1
江東区	161	139	86.3	33	1	13	3	8	2	2	2	6	3	22	6	60	3	2	-
品川区	141	132	93.6	24	-	12	2	2	-	13	1	23	11	19	6	36	2	3	1
目黒区	12	11	91.7	1	-	3	1	-	-	-	-	1	-	4	-	2	-	-	-
大田区	82	81	98.8	8	-	10	3	7	-	3	-	2	1	24	1	30	-	3	1
世田谷区	204	178	87.3	25	2	8	-	7	-	8	-	14	1	12	4	106	4	1	-
渋谷区	58	53	91.4	4	1	13	4	2	-	1	-	-	-	7	-	26	-	-	-
中野区	65	46	70.8	14	-	2	1	2	-	-	-	2	1	7	3	32	-	1	-
杉並区	181	148	81.8	18	2	8	1	7	2	4	1	3	1	15	6	95	7	2	-
豊島区	58	50	86.2	5	-	5	2	-	-	5	1	5	1	7	2	24	-	-	-
北区	113	113	100.0	27	-	5	1	4	1	8	1	5	-	17	4	53	5	-	-
荒川区	69	54	78.3	7	1	12	3	6	-	1	1	2	-	1	-	25	-	-	-
板橋区	139	128	92.1	38	3	14	3	10	-	6	1	4	1	21	3	37	2	3	-
練馬区	168	165	98.2	29	1	15	4	3	1	8	1	9	8	19	5	77	3	7	1
足立区	164	148	90.2	45	14	21	7	3	-	3	1	4	1	7	1	54	3	12	-
葛飾区	51	51	100.0	6	-	9	3	2	1	2	1	3	1	5	1	24	2	-	-
江戸川区	-	-	-	-	-	-	-	-	-	-	-	-	-	-	-	-	-	-	-
八王子市	35	37	105.7	9	-	3	-	-	-	-	-	8	2	2	1	11	1	4	-
立川市	39	39	100.0	14	-	3	1	7	-	3	-	-	-	1	-	11	1	-	-
武蔵野市	28	28	100.0	1	-	5	1	1	-	2	-	1	-	2	-	16	-	-	-
三鷹市	20	18	90.0	5	1	1	-	-	-	-	-	1	1	-	-	15	2	-	-
青梅市	26	23	88.5	10	-	-	-	-	-	1	-	-	-	-	-	12	-	-	-
府中市	50	48	96.0	12	1	7	1	1	1	-	-	3	1	5	2	20	-	-	-
昭島市	14	10	71.4	4	-	1	-	-	-	1	-	-	-	3	-	2	-	-	-
調布市	54	56	103.7	10	-	6	1	10	2	1	-	1	1	1	-	26	2	1	-
町田市	83	78	94.0	9	-	6	1	4	-	1	-	1	1	6	1	51	1	-	-
小金井市	39	40	102.6	5	1	-	-	2	1	2	-	9	-	3	-	18	-	1	-
小平市	78	70	89.7	18	-	13	4	3	-	3	-	-	-	2	-	31	1	-	-
日野市	44	41	93.2	4	-	2	-	1	-	3	-	3	2	2	-	26	1	-	-
東村山市	9	8	88.9	2	1	-	-	-	-	-	-	-	-	3	1	3	-	-	-
国分寺市	10	5	50.0	-	-	-	-	3	-	-	-	-	-	-	-	2	-	-	-
国立市	10	11	110.0	4	-	-	-	1	-	-	-	-	-	1	1	5	-	-	-
福生市	11	10	90.9	-	-	1	-	-	-	1	1	-	-	3	-	4	-	-	-
狛江市	5	3	60.0	1	-	1	1	-	-	-	-	-	-	-	-	1	-	-	-
東大和市	13	12	92.3	3	-	4	1	1	-	1	-	-	-	1	1	2	-	-	-
清瀬市	15	15	100.0	4	-	1	-	-	-	1	-	-	-	-	-	9	-	-	-
東久留米市	14	14	100.0	6	1	-	-	-	-	-	-	1	-	1	1	6	2	-	-
武蔵村山市	23	23	100.0	2	-	4	-	3	-	1	1	1	-	2	-	10	1	-	-
多摩市	19	19	100.0	6	-	2	1	-	-	1	-	-	-	-	-	9	1	1	-
稲城市	21	21	100.0	6	-	3	-	-	-	1	-	1	-	4	2	6	-	-	-
羽村市	6	6	100.0	1	-	-	-	-	-	-	-	2	-	2	-	1	-	-	-
あきる野市	13	14	107.7	5	2	2	-	-	-	-	-	-	-	2	1	3	-	2	-
西東京市	36	33	91.7	5	-	1	-	3	-	1	-	-	-	2	-	21	-	-	-
瑞穂町	4	3	75.0	1	1	-	-	1	1	-	-	-	-	-	-	1	1	-	-
日の出町	2	2	100.0	2	-	-	-	-	-	-	-	-	-	-	-	-	-	-	-
檜原村	-	-	-	-	-	-	-	-	-	-	-	-	-	-	-	-	-	-	-
奥多摩町	-	-	-	-	-	-	-	-	-	-	-	-	-	-	-	-	-	-	-
大島町	-	-	-	-	-	-	-	-	-	-	-	-	-	-	-	-	-	-	-
利島村	-	1	-	-	-	-	-	-	-	-	-	-	-	-	-	-	-	-	-
新島村	-	-	-	-	-	-	-	-	-	-	-	-	-	-	-	-	-	-	-
神津島村	-	-	-	-	-	-	-	-	-	-	-	-	-	-	-	-	-	-	-
三宅村	1	1	100.0	1	-	-	-	-	-	-	-	-	-	-	-	-	-	-	-
御蔵島村	-	-	-	-	-	-	-	-	-	-	-	-	-	-	-	-	-	-	-
八丈町	-	-	-	-	-	-	-	-	-	-	-	-	-	-	-	-	-	-	-
青ヶ島村	-	-	-	-	-	-	-	-	-	-	-	-	-	-	-	-	-	-	-
小笠原村	-	-	-	-	-	-	-	-	-	-	-	-	-	-	-	-	-	-	-

注) 結果把握数は、平成27年度中に結果を把握した受診票数であり、当年度中の受診票発行数とは一致しない。

表 2 8 3 歳児精密健康診査結果

区市町村	受診票 発行数	結 果 把握数	結 果 把握率 (%)	依 頼 内 容 内 訳 ( 延 べ 数 )																	
				内科的 内 容		皮膚科的 内 容		眼科的内容		耳鼻科的 内 容		外科的 内 容		泌尿器科的 内 容		整形外科的 内 容		精神・言語		その他	
				総数	要治療	総数	要治療	総数	要治療	総数	要治療	総数	要治療	総数	要治療	総数	要治療	総数	要治療	総数	要治療
A	B	B/A																			
東京都総数	5,594	4,504	80.5	960	23	64	13	2,296	380	631	134	78	29	390	89	171	13	117	33	29	3
区	3,820	2,923	76.5	794	16	45	12	1,207	152	509	107	53	17	314	75	108	7	69	12	20	3
市	1,772	1,579	89.1	165	7	19	1	1,089	228	122	27	25	12	76	14	62	6	47	21	8	-
島	2	2	100.0	1	-	-	-	-	-	-	-	-	-	-	-	1	-	1	-	1	-
千代田区	19	7	36.8	1	-	2	-	2	-	-	-	-	-	2	-	-	-	-	-	-	-
中央区	30	24	80.0	10	-	-	-	6	-	3	-	2	1	4	1	2	1	-	-	-	-
港区	131	97	74.0	15	1	-	-	63	9	5	1	-	-	11	4	3	-	3	-	-	-
新宿区	189	118	62.4	58	2	4	1	47	4	23	3	3	-	13	2	8	-	11	-	1	-
文京区	110	91	82.7	25	1	2	1	24	2	21	3	2	2	16	4	2	-	-	-	-	-
台東区	64	43	67.2	6	-	-	-	28	3	2	-	1	-	6	-	3	-	2	-	2	-
墨田区	110	86	78.2	33	-	3	1	23	4	8	3	1	1	17	4	3	1	-	-	2	-
江東区	345	292	84.6	157	5	6	-	60	15	30	9	6	1	25	5	9	-	3	-	-	-
品川区	188	174	92.6	57	1	3	1	65	9	25	4	16	5	1	-	5	-	-	-	3	2
目黒区	4	3	75.0	-	-	1	-	-	-	1	-	-	-	1	-	-	-	-	-	-	-
大田区	321	250	77.9	70	3	1	-	120	15	31	3	7	4	28	10	13	1	1	-	5	-
世田谷区	327	263	80.4	17	-	4	1	145	17	70	14	5	1	15	3	15	1	-	-	-	-
渋谷区	45	29	64.4	3	-	1	-	16	2	2	-	-	-	7	-	-	-	-	-	-	-
中野区	81	47	58.0	5	1	3	2	27	4	6	1	-	-	3	1	3	-	1	1	-	-
杉並区	184	123	66.8	13	-	1	1	79	10	17	2	1	-	8	1	3	-	1	-	-	-
豊島区	89	55	61.8	16	-	2	1	8	3	15	6	3	-	15	5	1	-	-	-	-	-
北区	109	80	73.4	35	-	-	-	36	3	13	2	-	-	13	2	6	-	4	1	1	1
荒川区	197	201	102.0	17	-	3	1	88	13	63	2	1	-	9	6	3	1	17	4	-	-
板橋区	416	264	63.5	101	2	3	2	74	8	43	2	-	-	29	7	12	2	21	5	3	-
練馬区	573	472	82.4	86	-	4	-	223	24	112	51	-	-	40	10	4	-	3	-	1	-
足立区	160	111	69.4	44	-	2	-	27	1	3	-	4	1	41	10	8	-	2	1	2	-
葛飾区	128	93	72.7	25	-	-	-	46	6	16	1	1	1	10	-	5	-	-	-	-	-
江戸川区	-	-	-	-	-	-	-	-	-	-	-	-	-	-	-	-	-	-	-	-	-
八王子市	60	62	103.3	16	1	-	-	19	3	8	-	5	3	7	2	6	-	-	-	1	-
立川市	112	95	84.8	8	1	5	1	49	20	8	1	-	-	6	1	2	-	17	5	-	-
武蔵野市	48	45	93.8	1	-	-	-	42	7	1	-	-	-	-	-	-	-	-	-	1	-
三鷹市	83	72	86.7	17	-	1	-	44	6	6	3	-	-	1	1	2	1	1	-	-	-
青梅市	45	43	95.6	4	1	-	-	25	2	4	2	1	-	5	1	3	-	1	-	-	-
府中市	119	104	87.4	3	-	1	-	82	17	3	2	2	-	2	-	10	1	-	-	1	-
昭島市	55	46	83.6	-	-	-	-	36	4	8	2	-	-	2	-	-	-	-	-	-	-
調布市	106	85	80.2	3	-	1	-	70	16	4	-	3	-	3	-	-	-	-	-	1	-
町田市	168	180	107.1	7	-	1	-	156	23	7	-	2	2	6	1	-	-	1	1	-	-
小金井市	71	51	71.8	4	-	1	-	28	6	7	1	1	1	1	-	7	-	-	-	2	-
小平市	91	91	100.0	14	-	4	-	42	17	13	6	2	1	4	1	9	1	3	-	-	-
日野市	152	124	81.6	4	-	1	-	108	19	14	1	2	1	2	-	-	-	-	-	-	-
東村山市	58	57	98.3	21	1	1	-	33	7	1	-	-	-	1	1	-	-	-	-	-	-
国分寺市	30	20	66.7	-	-	-	-	11	1	2	-	-	-	6	2	1	-	-	-	-	-
国立市	41	32	78.0	7	-	2	-	26	10	2	-	2	1	2	-	3	-	-	-	-	-
福生市	16	15	93.8	3	-	-	-	6	2	1	-	-	-	4	-	1	1	1	-	-	-
狛江市	45	45	100.0	2	1	-	-	42	9	-	-	-	-	1	1	-	-	-	-	-	-
東大和市	16	9	56.3	1	-	-	-	4	-	1	1	-	-	-	-	-	-	3	1	-	-
清瀬市	14	14	100.0	1	-	-	-	10	5	-	-	-	-	1	-	1	-	1	-	-	-
東久留米市	90	66	73.3	8	-	-	-	51	13	-	-	1	-	3	1	3	-	-	-	-	-
武蔵村山市	10	7	70.0	-	-	-	-	5	3	1	1	1	1	-	-	-	-	-	-	-	-
多摩市	112	113	100.9	5	-	-	-	76	14	21	3	2	1	6	-	4	1	9	7	-	-
稲城市	59	52	88.1	12	1	-	-	27	4	2	-	1	1	6	1	3	-	-	-	1	-
羽村市	34	25	73.5	13	-	1	-	3	-	5	3	-	-	2	-	1	-	1	-	-	-
あきる野市	17	13	76.5	2	-	-	-	2	-	2	-	-	-	1	1	1	1	7	7	1	-
西東京市	106	101	95.3	7	1	-	-	86	18	-	-	-	-	3	-	5	-	-	-	-	-
瑞穂町	9	6	66.7	2	-	-	-	2	1	-	-	-	-	-	-	-	-	2	-	-	-
日の出町	5	6	120.0	-	-	-	-	4	1	1	1	-	-	1	-	-	-	-	-	-	-
檜原村	-	-	-	-	-	-	-	-	-	-	-	-	-	-	-	-	-	-	-	-	-
奥多摩町	-	-	-	-	-	-	-	-	-	-	-	-	-	-	-	-	-	-	-	-	-
大島町	-	-	-	-	-	-	-	-	-	-	-	-	-	-	-	-	-	-	-	-	-
利島村	-	-	-	-	-	-	-	-	-	-	-	-	-	-	-	-	-	-	-	-	-
新島村	2	2	100.0	1	-	-	-	-	-	-	-	-	-	-	-	1	-	1	-	1	-
神津島村	-	-	-	-	-	-	-	-	-	-	-	-	-	-	-	-	-	-	-	-	-
三宅村	-	-	-	-	-	-	-	-	-	-	-	-	-	-	-	-	-	-	-	-	-
御蔵島村	-	-	-	-	-	-	-	-	-	-	-	-	-	-	-	-	-	-	-	-	-
八丈町	-	-	-	-	-	-	-	-	-	-	-	-	-	-	-	-	-	-	-	-	-
青ヶ島村	-	-	-	-	-	-	-	-	-	-	-	-	-	-	-	-	-	-	-	-	-
小笠原村	-	-	-	-	-	-	-	-	-	-	-	-	-	-	-	-	-	-	-	-	-

注) 結果把握数は、平成27年度中に結果を把握した受診票数であり、当年度中の精密健診受診票数とは一致しない。

表 2 9 療育相談（個別相談）実施状況

特別区 都保健所	実施回数	相談予約者数 A	相談者実数 B (= C + D)	初回相談・再相談内訳	
				本年度 初回相談者数 C	本年度 再相談者数 D
東京都総数	346	1,221	971	485	486
特別区	337	1,201	951	465	486
政令市保健所	-	-	-	-	-
都保健所	9	20	20	20	-
千代田区	-	-	-	-	-
中央区	-	-	-	-	-
港区	-	-	-	-	-
新宿区	6	16	15	15	-
文京区	-	-	-	-	-
台東区	-	-	-	-	-
墨田区	-	-	-	-	-
江東区	-	-	-	-	-
品川区	-	-	-	-	-
目黒区	-	-	-	-	-
大田区	12	80	74	64	10
世田谷区	-	-	-	-	-
渋谷区	-	-	-	-	-
中野区	-	-	-	-	-
杉並区	-	-	-	-	-
豊島区	-	-	-	-	-
北区	-	-	-	-	-
荒川区	-	-	-	-	-
板橋区	313	1,067	829	363	466
練馬区	-	-	-	-	-
足立区	6	38	33	23	10
葛飾区	-	-	-	-	-
江戸川区	-	-	-	-	-
八王子市	-	-	-	-	-
町田市	-	-	-	-	-
西多摩	6	8	8	8	-
南多摩	-	-	-	-	-
多摩立川	-	-	-	-	-
多摩府中	-	-	-	-	-
多摩小平	-	-	-	-	-
大島出張所	-	-	-	-	-
新島支所	-	-	-	-	-
神津島支所	3	12	12	12	-
三宅出張所	-	-	-	-	-
八丈出張所	-	-	-	-	-
小笠原出張所	-	-	-	-	-

表 3 0 療育相談（集団指導）実施状況（総数）

特別区 都保健所	グループ活動					講演会					その他				
	開催日数	参加者実数		参加者延べ数		開催日数	参加者実数		参加者延べ数		開催日数	参加者実数		参加者延べ数	
		対象児	保護者等	対象児	保護者等		対象児	保護者等	対象児	保護者等		対象児	保護者等	対象児	保護者等
東京都総数	88	130	139	596	560	21	1	365	1	409	-	-	-	-	-
特別区	75	113	127	486	529	16	-	89	-	133	-	-	-	-	-
政令市保健所	13	17	12	110	31	1	1	15	1	15	-	-	-	-	-
都保健所	-	-	-	-	-	4	-	261	-	261	-	-	-	-	-
千代田区	-	-	-	-	-	-	-	-	-	-	-	-	-	-	-
中央区	-	-	-	-	-	-	-	-	-	-	-	-	-	-	-
港区	-	-	-	-	-	-	-	-	-	-	-	-	-	-	-
新宿区	-	-	-	-	-	-	-	-	-	-	-	-	-	-	-
文京区	-	-	-	-	-	-	-	-	-	-	-	-	-	-	-
台東区	-	-	-	-	-	-	-	-	-	-	-	-	-	-	-
墨田区	-	-	-	-	-	-	-	-	-	-	-	-	-	-	-
江東区	-	-	-	-	-	-	-	-	-	-	-	-	-	-	-
品川区	-	-	-	-	-	-	-	-	-	-	-	-	-	-	-
目黒区	-	-	-	-	-	-	-	-	-	-	-	-	-	-	-
大田区	-	-	-	-	-	-	-	-	-	-	-	-	-	-	-
世田谷区	-	-	-	-	-	-	-	-	-	-	-	-	-	-	-
渋谷区	-	-	-	-	-	-	-	-	-	-	-	-	-	-	-
中野区	-	-	-	-	-	-	-	-	-	-	-	-	-	-	-
杉並区	-	-	-	-	-	-	-	-	-	-	-	-	-	-	-
豊島区	-	-	-	-	-	-	-	-	-	-	-	-	-	-	-
北区	-	-	-	-	-	-	-	-	-	-	-	-	-	-	-
荒川区	-	-	-	-	-	-	-	-	-	-	-	-	-	-	-
板橋区	36	68	69	275	281	16	-	89	-	133	-	-	-	-	-
練馬区	-	-	-	-	-	-	-	-	-	-	-	-	-	-	-
足立区	39	45	58	211	248	-	-	-	-	-	-	-	-	-	-
葛飾区	-	-	-	-	-	-	-	-	-	-	-	-	-	-	-
江戸川区	-	-	-	-	-	-	-	-	-	-	-	-	-	-	-
八王子市	13	17	12	110	31	1	1	15	1	15	-	-	-	-	-
町田市	-	-	-	-	-	-	-	-	-	-	-	-	-	-	-
西多摩	-	-	-	-	-	1	-	68	-	68	-	-	-	-	-
南多摩	-	-	-	-	-	-	-	-	-	-	-	-	-	-	-
多摩立川	-	-	-	-	-	1	-	98	-	98	-	-	-	-	-
多摩府中	-	-	-	-	-	-	-	-	-	-	-	-	-	-	-
多摩小平	-	-	-	-	-	1	-	76	-	76	-	-	-	-	-
大島出張所	-	-	-	-	-	-	-	-	-	-	-	-	-	-	-
新島支所	-	-	-	-	-	-	-	-	-	-	-	-	-	-	-
神津島支所	-	-	-	-	-	1	-	19	-	19	-	-	-	-	-
三宅出張所	-	-	-	-	-	-	-	-	-	-	-	-	-	-	-
八丈出張所	-	-	-	-	-	-	-	-	-	-	-	-	-	-	-
小笠原出張所	-	-	-	-	-	-	-	-	-	-	-	-	-	-	-

表 3 1 療育相談（集団指導）実施状況（身体障害児）

特別区 都保健所	グループ活動					講演会					その他				
	開催日数	参加者実数		参加者延べ数		開催日数	参加者実数		参加者延べ数		開催日数	参加者実数		参加者延べ数	
		対象児	保護者等	対象児	保護者等		対象児	保護者等	対象児	保護者等		対象児	保護者等	対象児	保護者等
東京都総数	28	38	45	164	117	1	1	15	1	15	-	-	-	-	-
特別区	15	21	33	54	86	-	-	-	-	-	-	-	-	-	-
政令市保健所	13	17	12	110	31	1	1	15	1	15	-	-	-	-	-
都保健所	-	-	-	-	-	-	-	-	-	-	-	-	-	-	-
千代田区	-	-	-	-	-	-	-	-	-	-	-	-	-	-	-
中央区	-	-	-	-	-	-	-	-	-	-	-	-	-	-	-
港区	-	-	-	-	-	-	-	-	-	-	-	-	-	-	-
新宿区	-	-	-	-	-	-	-	-	-	-	-	-	-	-	-
文京区	-	-	-	-	-	-	-	-	-	-	-	-	-	-	-
台東区	-	-	-	-	-	-	-	-	-	-	-	-	-	-	-
墨田区	-	-	-	-	-	-	-	-	-	-	-	-	-	-	-
江東区	-	-	-	-	-	-	-	-	-	-	-	-	-	-	-
品川区	-	-	-	-	-	-	-	-	-	-	-	-	-	-	-
目黒区	-	-	-	-	-	-	-	-	-	-	-	-	-	-	-
大田区	-	-	-	-	-	-	-	-	-	-	-	-	-	-	-
世田谷区	-	-	-	-	-	-	-	-	-	-	-	-	-	-	-
渋谷区	-	-	-	-	-	-	-	-	-	-	-	-	-	-	-
中野区	-	-	-	-	-	-	-	-	-	-	-	-	-	-	-
杉並区	-	-	-	-	-	-	-	-	-	-	-	-	-	-	-
豊島区	-	-	-	-	-	-	-	-	-	-	-	-	-	-	-
北区	-	-	-	-	-	-	-	-	-	-	-	-	-	-	-
荒川区	-	-	-	-	-	-	-	-	-	-	-	-	-	-	-
板橋区	-	-	-	-	-	-	-	-	-	-	-	-	-	-	-
練馬区	-	-	-	-	-	-	-	-	-	-	-	-	-	-	-
足立区	15	21	33	54	86	-	-	-	-	-	-	-	-	-	-
葛飾区	-	-	-	-	-	-	-	-	-	-	-	-	-	-	-
江戸川区	-	-	-	-	-	-	-	-	-	-	-	-	-	-	-
八王子市	13	17	12	110	31	1	1	15	1	15	-	-	-	-	-
町田市	-	-	-	-	-	-	-	-	-	-	-	-	-	-	-
西多摩	-	-	-	-	-	-	-	-	-	-	-	-	-	-	-
南多摩	-	-	-	-	-	-	-	-	-	-	-	-	-	-	-
多摩立川	-	-	-	-	-	-	-	-	-	-	-	-	-	-	-
多摩府中	-	-	-	-	-	-	-	-	-	-	-	-	-	-	-
多摩小平	-	-	-	-	-	-	-	-	-	-	-	-	-	-	-
大島出張所	-	-	-	-	-	-	-	-	-	-	-	-	-	-	-
新島支所	-	-	-	-	-	-	-	-	-	-	-	-	-	-	-
神津島支所	-	-	-	-	-	-	-	-	-	-	-	-	-	-	-
三宅出張所	-	-	-	-	-	-	-	-	-	-	-	-	-	-	-
八丈出張所	-	-	-	-	-	-	-	-	-	-	-	-	-	-	-
小笠原出張所	-	-	-	-	-	-	-	-	-	-	-	-	-	-	-



表 3 2 療育相談（集団指導）実施状況（疾患児）

特別区 都保健所	グループ活動					講演会					その他				
	開催日数	参加者実数		参加者延べ数		開催日数	参加者実数		参加者延べ数		開催日数	参加者実数		参加者延べ数	
		対象児	保護者等	対象児	保護者等		対象児	保護者等	対象児	保護者等		対象児	保護者等	対象児	保護者等
東京都総数	60	92	94	432	443	20	-	350	-	394	-	-	-	-	-
特別区	60	92	94	432	443	16	-	89	-	133	-	-	-	-	-
政令市保健所	-	-	-	-	-	-	-	-	-	-	-	-	-	-	-
都保健所	-	-	-	-	-	4	-	261	-	261	-	-	-	-	-
千代田区	-	-	-	-	-	-	-	-	-	-	-	-	-	-	-
中央区	-	-	-	-	-	-	-	-	-	-	-	-	-	-	-
港区	-	-	-	-	-	-	-	-	-	-	-	-	-	-	-
新宿区	-	-	-	-	-	-	-	-	-	-	-	-	-	-	-
文京区	-	-	-	-	-	-	-	-	-	-	-	-	-	-	-
台東区	-	-	-	-	-	-	-	-	-	-	-	-	-	-	-
墨田区	-	-	-	-	-	-	-	-	-	-	-	-	-	-	-
江東区	-	-	-	-	-	-	-	-	-	-	-	-	-	-	-
品川区	-	-	-	-	-	-	-	-	-	-	-	-	-	-	-
目黒区	-	-	-	-	-	-	-	-	-	-	-	-	-	-	-
大田区	-	-	-	-	-	-	-	-	-	-	-	-	-	-	-
世田谷区	-	-	-	-	-	-	-	-	-	-	-	-	-	-	-
渋谷区	-	-	-	-	-	-	-	-	-	-	-	-	-	-	-
中野区	-	-	-	-	-	-	-	-	-	-	-	-	-	-	-
杉並区	-	-	-	-	-	-	-	-	-	-	-	-	-	-	-
豊島区	-	-	-	-	-	-	-	-	-	-	-	-	-	-	-
北区	-	-	-	-	-	-	-	-	-	-	-	-	-	-	-
荒川区	-	-	-	-	-	-	-	-	-	-	-	-	-	-	-
板橋区	36	68	69	275	281	16	-	89	-	133	-	-	-	-	-
練馬区	-	-	-	-	-	-	-	-	-	-	-	-	-	-	-
足立区	24	24	25	157	162	-	-	-	-	-	-	-	-	-	-
葛飾区	-	-	-	-	-	-	-	-	-	-	-	-	-	-	-
江戸川区	-	-	-	-	-	-	-	-	-	-	-	-	-	-	-
八王子市	-	-	-	-	-	-	-	-	-	-	-	-	-	-	-
町田市	-	-	-	-	-	-	-	-	-	-	-	-	-	-	-
西多摩	-	-	-	-	-	1	-	68	-	68	-	-	-	-	-
南多摩	-	-	-	-	-	-	-	-	-	-	-	-	-	-	-
多摩立川	-	-	-	-	-	1	-	98	-	98	-	-	-	-	-
多摩府中	-	-	-	-	-	-	-	-	-	-	-	-	-	-	-
多摩小平	-	-	-	-	-	1	-	76	-	76	-	-	-	-	-
大島出張所	-	-	-	-	-	-	-	-	-	-	-	-	-	-	-
新島支所	-	-	-	-	-	-	-	-	-	-	-	-	-	-	-
神津島支所	-	-	-	-	-	1	-	19	-	19	-	-	-	-	-
三宅出張所	-	-	-	-	-	-	-	-	-	-	-	-	-	-	-
八丈出張所	-	-	-	-	-	-	-	-	-	-	-	-	-	-	-
小笠原出張所	-	-	-	-	-	-	-	-	-	-	-	-	-	-	-

表 3 3 長期療養児の相談等の状況

特別区 都保健所	相談、機能 訓練、訪問 指導実人員	(再掲)相談														(再掲)機能訓練		(再掲)訪問指導		電話相談	
		(再掲)新規者の受付経路			(再掲) 医療券 所持者	実人員	延べ人員										実人員	延べ人員	実人員	延べ人員	延べ人員
		市町村	医療 機関	その他			申請等	医療	家庭 看護	福祉 制度	就学	食事・ 栄養	歯科	その他	計						
東京都総数	1,328	97	304	167	576	1,028	554	720	593	475	58	25	6	348	2,779	-	-	437	1,057	2,562	
特別区	1,044	38	221	120	495	819	480	488	269	355	16	9	6	271	1,894	-	-	349	799	1,983	
政令市保健所	135	40	58	37	60	108	52	102	144	40	-	-	-	31	369	-	-	31	86	150	
都保健所	149	19	25	10	21	101	22	130	180	80	42	16	-	46	516	-	-	57	172	429	
千代田区	3	-	1	-	-	3	2	-	1	2	-	-	-	-	5	-	-	-	-	8	
中央区	15	-	1	4	5	7	-	1	4	1	-	2	1	-	9	-	-	12	23	47	
港区	-	-	-	-	-	-	-	-	-	-	-	-	-	-	-	-	-	-	-	-	
新宿区	63	7	11	8	63	55	51	-	-	1	-	-	-	4	56	-	-	11	19	61	
文京区	14	-	1	-	11	9	8	-	-	1	-	-	-	-	9	-	-	5	16	39	
台東区	-	-	-	-	-	-	-	-	-	-	-	-	-	-	-	-	-	-	-	-	
墨田区	150	-	13	-	105	142	77	-	-	-	-	-	-	78	155	-	-	10	21	91	
江東区	77	-	42	8	33	58	48	12	16	2	1	-	2	12	93	-	-	20	53	85	
品川区	31	-	3	5	3	17	3	3	8	3	1	1	-	7	26	-	-	29	73	161	
目黒区	149	1	4	5	118	149	118	3	5	4	-	-	-	19	149	-	-	21	58	70	
大田区	60	-	30	1	2	51	41	4	2	12	-	2	3	-	64	-	-	15	23	54	
世田谷区	41	9	21	9	14	10	1	1	9	2	-	-	-	6	19	-	-	33	67	96	
渋谷区	10	-	6	-	-	3	1	1	8	5	-	-	-	55	70	-	-	13	25	24	
中野区	-	-	-	-	-	-	-	-	-	-	-	-	-	-	-	-	-	-	-	-	
杉並区	-	-	-	-	-	-	-	-	-	-	-	-	-	-	-	-	-	-	-	-	
豊島区	5	-	-	-	-	3	-	-	3	-	-	-	-	-	3	-	-	3	9	6	
北区	-	-	-	-	-	-	-	-	-	-	-	-	-	-	-	-	-	-	-	-	
荒川区	5	-	4	1	-	1	-	1	-	-	-	-	-	-	1	-	-	4	4	13	
板橋区	131	-	10	53	-	106	6	376	163	246	-	-	-	56	847	-	-	58	165	418	
練馬区	129	-	38	4	71	115	83	22	26	30	5	2	-	17	185	-	-	26	48	227	
足立区	49	18	21	6	8	34	26	12	13	14	7	2	-	-	74	-	-	29	35	73	
葛飾区	58	3	12	11	8	29	13	5	10	9	-	-	-	2	39	-	-	33	103	464	
江戸川区	54	-	3	5	54	27	2	47	1	23	2	-	-	15	90	-	-	27	57	46	
八王子市	107	40	30	37	60	80	52	82	127	31	-	-	-	20	312	-	-	27	81	127	
町田市	28	-	28	-	-	28	-	20	17	9	-	-	-	11	57	-	-	4	5	23	
西多摩	5	1	2	1	-	3	-	3	1	-	-	-	-	-	4	-	-	2	5	-	
南多摩	2	-	2	-	2	2	-	2	-	-	-	-	-	2	4	-	-	2	2	2	
多摩立川	19	7	10	2	19	19	22	28	83	34	2	3	-	12	184	-	-	7	23	129	
多摩府中	25	4	3	2	-	17	-	30	15	5	-	-	-	5	55	-	-	8	27	46	
多摩小平	98	7	8	5	-	60	-	67	81	41	40	13	-	27	269	-	-	38	115	252	
大島出張所	-	-	-	-	-	-	-	-	-	-	-	-	-	-	-	-	-	-	-	-	
新島支所	-	-	-	-	-	-	-	-	-	-	-	-	-	-	-	-	-	-	-	-	
神津島支所	-	-	-	-	-	-	-	-	-	-	-	-	-	-	-	-	-	-	-	-	
三宅出張所	-	-	-	-	-	-	-	-	-	-	-	-	-	-	-	-	-	-	-	-	
八丈出張所	-	-	-	-	-	-	-	-	-	-	-	-	-	-	-	-	-	-	-	-	
小笠原出張所	-	-	-	-	-	-	-	-	-	-	-	-	-	-	-	-	-	-	-	-	



## Ⅱ 区市町村別・事業別前年度比較統計表



第1表 妊娠届出（満11週以内届出）率

区市町村	平成27年度			平成26年度		
	妊娠届出数	満11週以内	満11週以内届出率 (%)	妊娠届出数	満11週以内	満11週以内届出率 (%)
総数	128,035	116,779	91.2	127,166	115,775	91.0
区部	94,659	86,168	91.0	92,779	84,491	91.1
市郡部	33,180	30,433	91.7	34,176	31,096	91.0
島部	196	178	90.8	211	188	89.1
千代田区	697	610	87.5	651	601	92.3
中央区	2,254	2,123	94.2	2,210	2,060	93.2
港区	3,517	3,112	88.5	3,473	3,061	88.1
新宿区	3,280	2,952	90.0	3,280	2,941	89.7
文京区	2,327	2,162	92.9	2,256	2,121	94.0
台東区	1,888	1,742	92.3	1,936	1,771	91.5
墨田区	2,656	2,411	90.8	2,821	2,567	91.0
江東区	5,402	4,782	88.5	5,278	4,635	87.8
品川区	4,407	4,093	92.9	4,344	4,072	93.7
目黒区	4,540	4,125	90.9	3,094	2,853	92.2
大田区	7,085	6,597	93.1	7,159	6,623	92.5
世田谷区	8,940	8,362	93.5	9,055	8,474	93.6
渋谷区	2,511	2,332	92.9	2,571	2,370	92.2
中野区	3,283	2,958	90.1	3,223	2,929	90.9
杉並区	5,429	5,043	92.9	5,460	5,061	92.7
豊島区	2,816	2,593	92.1	2,766	2,560	92.6
北区	3,407	3,121	91.6	3,186	2,909	91.3
荒川区	2,219	1,929	86.9	2,113	1,914	90.6
板橋区	5,281	4,732	89.6	4,946	4,452	90.0
練馬区	6,412	5,976	93.2	6,553	6,058	92.4
足立区	5,871	5,369	91.4	6,014	5,434	90.4
葛飾区	3,920	3,586	91.5	3,837	3,543	92.3
江戸川区	6,517	5,458	83.8	6,553	5,482	83.7
八王子市	3,838	3,457	90.1	4,099	3,643	88.9
立川市	1,507	1,363	90.4	1,555	1,411	90.7
武蔵野市	1,396	1,320	94.6	1,550	1,417	91.4
三鷹市	1,625	1,509	92.9	1,654	1,521	92.0
青梅市	882	783	88.8	885	804	90.8
府中市	2,344	2,043	87.2	2,405	2,117	88.0
昭島市	894	831	93.0	948	876	92.4
調布市	2,076	1,892	91.1	2,096	1,908	91.0
町田市	2,986	2,774	92.9	3,006	2,802	93.2
小金井市	1,100	1,026	93.3	1,162	945	81.3
小平市	1,606	1,467	91.3	1,654	1,521	92.0
日野市	1,613	1,526	94.6	1,533	1,435	93.6
東村山市	1,068	984	92.1	1,158	1,074	92.7
国分寺市	1,094	1,024	93.6	1,068	1,014	94.9
国立市	594	534	89.9	625	558	89.3
福生市	437	393	89.9	491	439	89.4
狛江市	761	711	93.4	731	654	89.5
東大和市	716	656	91.6	797	725	91.0
清瀬市	572	522	91.3	532	486	91.4
東久留米市	889	803	90.3	829	760	91.7
武蔵村山市	490	431	88.0	540	467	86.5
多摩市	975	928	95.2	1,103	1,030	93.4
稲城市	794	748	94.2	766	722	94.3
羽村市	444	417	93.9	383	364	95.0
あきる野市	490	468	95.5	609	586	96.2
西東京市	1,602	1,472	91.9	1,604	1,463	91.2
瑞穂町	228	204	89.5	245	216	88.2
日の出町	140	130	92.9	125	118	94.4
檜原村	9	7	77.8	11	11	100.0
奥多摩町	10	10	100.0	12	9	75.0
大島町	45	41	91.1	47	40	85.1
利島村	3	3	100.0	6	5	83.3
新島村	20	19	95.0	11	10	90.9
神津島村	12	12	100.0	20	18	90.0
三宅村	15	14	93.3	24	20	83.3
御蔵島村	6	6	100.0	4	4	100.0
八丈町	57	47	82.5	60	55	91.7
青ヶ島村	1	1	100.0	-	-	-
小笠原村	37	35	94.6	39	36	92.3

注) 満11週以内届出率=(満11週以内届出数/妊娠届出数)×100

第2表 母親学級（母性科）受講率

区市町村	平成27年度			平成26年度		
	妊娠届出数	受講者数 (3学級計)	受講率 (%)	妊娠届出数	受講者数 (3学級計)	受講率 (%)
総数	128,035	63,340	49.5	127,166	62,937	49.5
区部	94,659	49,681	52.5	92,779	48,694	52.5
市郡部	33,180	13,533	40.8	34,176	14,105	41.3
島部	196	126	64.3	211	138	65.4
千代田区	697	325	46.6	651	292	44.9
中央区	2,254	1,428	63.4	2,210	1,367	61.9
港区	3,517	2,333	66.3	3,473	2,194	63.2
新宿区	3,280	1,415	43.1	3,280	1,402	42.7
文京区	2,327	1,866	80.2	2,256	1,704	75.5
台東区	1,888	723	38.3	1,936	706	36.5
墨田区	2,656	1,266	47.7	2,821	1,038	36.8
江東区	5,402	3,327	61.6	5,278	3,344	63.4
品川区	4,407	2,258	51.2	4,344	2,337	53.8
目黒区	4,540	1,398	30.8	3,094	964	31.2
大田区	7,085	2,769	39.1	7,159	2,800	39.1
世田谷区	8,940	5,395	60.3	9,055	5,402	59.7
渋谷区	2,511	1,163	46.3	2,571	1,150	44.7
中野区	3,283	1,549	47.2	3,223	1,528	47.4
杉並区	5,429	3,972	73.2	5,460	3,572	65.4
豊島区	2,816	1,989	70.6	2,766	2,019	73.0
北区	3,407	1,010	29.6	3,186	1,314	41.2
荒川区	2,219	1,202	54.2	2,113	1,205	57.0
板橋区	5,281	2,257	42.7	4,946	2,439	49.3
練馬区	6,412	4,273	66.6	6,553	4,297	65.6
足立区	5,871	3,426	58.4	6,014	3,119	51.9
葛飾区	3,920	1,955	49.9	3,837	1,868	48.7
江戸川区	6,517	2,382	36.6	6,553	2,633	40.2
八王子市	3,838	1,195	31.1	4,099	1,219	29.7
立川市	1,507	325	21.6	1,555	360	23.2
武蔵野市	1,396	783	56.1	1,550	829	53.5
三鷹市	1,625	859	52.9	1,654	921	55.7
青梅市	882	169	19.2	885	248	28.0
府中市	2,344	849	36.2	2,405	849	35.3
昭島市	894	397	44.4	948	418	44.1
調布市	2,076	1,386	66.8	2,096	1,544	73.7
町田市	2,986	758	25.4	3,006	805	26.8
小金井市	1,100	320	29.1	1,162	354	30.5
小平市	1,606	653	40.7	1,654	675	40.8
日野市	1,613	1,127	69.9	1,533	920	60.0
東村山市	1,068	445	41.7	1,158	555	47.9
国分寺市	1,094	613	56.0	1,068	562	52.6
国立市	594	206	34.7	625	201	32.2
福生市	437	238	54.5	491	252	51.3
狛江市	761	549	72.1	731	622	85.1
東大和市	716	256	35.8	797	208	26.1
清瀬市	572	131	22.9	532	150	28.2
東久留米市	889	260	29.2	829	357	43.1
武蔵村山市	490	100	20.4	540	110	20.4
多摩市	975	333	34.2	1,103	339	30.7
稲城市	794	381	48.0	766	394	51.4
羽村市	444	217	48.9	383	205	53.5
あきる野市	490	160	32.7	609	222	36.5
西東京市	1,602	672	41.9	1,604	611	38.1
瑞穂町	228	110	48.2	245	101	41.2
日の出町	140	41	29.3	125	72	57.6
檜原村	9	-	-	11	-	-
奥多摩町	10	-	-	12	2	16.7
大島町	45	20	44.4	47	12	25.5
利島村	3	-	-	6	-	-
新島村	20	20	100.0	11	3	27.3
神津島村	12	7	58.3	20	15	75.0
三宅村	15	5	33.3	24	-	-
御蔵島村	6	-	-	4	-	-
八丈町	57	38	66.7	60	55	91.7
青ヶ島村	1	-	-	-	-	-
小笠原村	37	36	97.3	39	53	135.9

注1) 受講者数(3学級計) = 一般 + 両親 + その他

2) 受講率 = [受講者数(3学級計) / 妊娠届出数] × 100

第3表 母親学級（母性科）開催割合

区市町村	平成27年度			平成26年度		
	妊娠届出者数	学級数 (3学級計)	学級開催割合	妊娠届出者数	学級数 (3学級計)	学級開催割合
総数	128,035	1,842	14.4	127,166	1,885	14.8
区部	94,659	1,454	15.4	92,779	1,473	15.9
市郡部	33,180	363	10.9	34,176	384	11.2
島部	196	25	127.6	211	28	132.7
千代田区	697	18	25.8	651	13	20.0
中央区	2,254	38	16.9	2,210	36	16.3
港区	3,517	36	10.2	3,473	36	10.4
新宿区	3,280	38	11.6	3,280	39	11.9
文京区	2,327	52	22.3	2,256	44	19.5
台東区	1,888	20	10.6	1,936	19	9.8
墨田区	2,656	50	18.8	2,821	44	15.6
江東区	5,402	95	17.6	5,278	118	22.4
品川区	4,407	62	14.1	4,344	62	14.3
目黒区	4,540	67	14.8	3,094	53	17.1
大田区	7,085	72	10.2	7,159	74	10.3
世田谷区	8,940	160	17.9	9,055	160	17.7
渋谷区	2,511	36	14.3	2,571	36	14.0
中野区	3,283	52	15.8	3,223	52	16.1
杉並区	5,429	115	21.2	5,460	105	19.2
豊島区	2,816	63	22.4	2,766	68	24.6
北区	3,407	26	7.6	3,186	40	12.6
荒川区	2,219	28	12.6	2,113	28	13.3
板橋区	5,281	87	16.5	4,946	93	18.8
練馬区	6,412	102	15.9	6,553	102	15.6
足立区	5,871	106	18.1	6,014	106	17.6
葛飾区	3,920	58	14.8	3,837	72	18.8
江戸川区	6,517	73	11.2	6,553	73	11.1
八王子市	3,838	40	10.4	4,099	40	9.8
立川市	1,507	9	6.0	1,555	9	5.8
武蔵野市	1,396	22	15.8	1,550	22	14.2
三鷹市	1,625	24	14.8	1,654	24	14.5
青梅市	882	8	9.1	885	11	12.4
府中市	2,344	2	0.9	2,405	2	0.8
昭島市	894	11	12.3	948	17	17.9
調布市	2,076	24	11.6	2,096	24	11.5
町田市	2,986	3	1.0	3,006	28	9.3
小金井市	1,100	10	9.1	1,162	10	8.6
小平市	1,606	10	6.2	1,654	10	6.0
日野市	1,613	47	29.1	1,533	47	30.7
東村山市	1,068	18	16.9	1,158	18	15.5
国分寺市	1,094	3	2.7	1,068	2	1.9
国立市	594	6	10.1	625	6	9.6
福生市	437	12	27.5	491	12	24.4
狛江市	761	2	2.6	731	2	2.7
東大和市	716	18	25.1	797	12	15.1
清瀬市	572	6	10.5	532	6	11.3
東久留米市	889	12	13.5	829	12	14.5
武蔵村山市	490	9	18.4	540	9	16.7
多摩市	975	10	10.3	1,103	10	9.1
稲城市	794	2	2.5	766	2	2.6
羽村市	444	14	31.5	383	10	26.1
あきる野市	490	8	16.3	609	8	13.1
西東京市	1,602	17	10.6	1,604	16	10.0
瑞穂町	228	8	35.1	245	8	32.7
日の出町	140	8	57.1	125	6	48.0
檜原村	9	-	-	11	-	-
奥多摩町	10	-	-	12	1	83.3
大島町	45	4	88.9	47	2	42.6
利島村	3	-	-	6	-	-
新島村	20	3	150.0	11	1	90.9
神津島村	12	3	250.0	20	2	100.0
三宅村	15	1	66.7	24	-	-
御蔵島村	6	-	-	4	-	-
八丈町	57	3	52.6	60	3	50.0
青ヶ島村	1	-	-	-	-	-
小笠原村	37	11	297.3	39	20	512.8

注1) 学級数(3学級計) = 一般+両親+その他

2) 学級開催割合 = [学級数(3学級計) / 妊娠届出者数] × 1,000



### 第4表 新生児訪問率

区市町村 都保健所	出生数('15)	平成27年度				出生数('14)	平成26年度			
		新生児訪問実数			新生児訪問率 (%)		新生児訪問実数			新生児訪問率 (%)
		保健師分	指導員分	合計			保健師分	指導員分	合計	
総数	113,194	14,848	67,884	82,732	73.1	110,629	14,469	66,009	80,478	72.7
区部	80,619	9,218	49,494	58,712	72.8	78,423	9,083	46,581	55,664	71.0
市郡部	32,374	5,512	18,390	23,902	73.8	32,022	5,272	19,428	24,700	77.1
島部	201	118	-	118	58.7	184	114	-	114	62.0
千代田区	590	187	325	512	86.8	604	234	300	534	88.4
中央区	1,927	403	1,173	1,576	81.8	1,790	401	1,030	1,431	79.9
港区	2,962	38	2,444	2,482	83.8	2,854	33	2,131	2,164	75.8
新宿区	2,448	20	1,320	1,340	54.7	2,329	24	1,303	1,327	57.0
文京区	1,982	257	349	606	30.6	1,918	226	865	1,091	56.9
台東区	1,543	130	108	238	15.4	1,540	104	80	184	11.9
墨田区	2,463	286	2,029	2,315	94.0	2,247	217	1,778	1,995	88.8
江東区	4,843	851	3,679	4,530	93.5	4,562	828	3,613	4,441	97.3
品川区	3,738	223	2,684	2,907	77.8	3,462	197	2,564	2,761	79.8
目黒区	2,515	303	1,347	1,650	65.6	2,583	313	1,115	1,428	55.3
大田区	5,897	562	4,581	5,143	87.2	5,803	564	4,734	5,298	91.3
世田谷区	8,019	809	6,405	7,214	90.0	7,969	756	6,476	7,232	90.8
渋谷区	2,121	109	261	370	17.4	1,993	113	188	301	15.1
中野区	2,632	193	2,252	2,445	92.9	2,510	265	2,034	2,299	91.6
杉並区	4,747	738	3,843	4,581	96.5	4,514	758	3,690	4,448	98.5
豊島区	2,045	85	1,152	1,237	60.5	2,055	105	1,033	1,138	55.4
北区	2,731	288	2,091	2,379	87.1	2,683	280	2,014	2,294	85.5
荒川区	1,777	1,122	735	1,857	104.5	1,799	1,257	599	1,856	103.2
板橋区	4,517	1,146	2,794	3,940	87.2	4,400	1,293	2,501	3,794	86.2
練馬区	6,154	653	4,738	5,391	87.6	6,076	594	4,593	5,187	85.4
足立区	5,472	370	2,180	2,550	46.6	5,326	200	1,119	1,319	24.8
葛飾区	3,573	266	276	542	15.2	3,575	115	272	387	10.8
江戸川区	5,923	179	2,728	2,907	49.1	5,831	206	2,549	2,755	47.2
八王子市	3,787	2,367	1,255	3,622	95.6	3,685	2,195	1,361	3,556	96.5
立川市	1,501	69	706	775	51.6	1,395	185	1,221	1,406	100.8
武蔵野市	1,317	9	690	699	53.1	1,299	4	702	706	54.3
三鷹市	1,589	34	99	133	8.4	1,511	14	1,017	1,031	68.2
青梅市	794	19	249	268	33.8	880	21	263	284	32.3
府中市	2,293	82	1,841	1,923	83.9	2,234	133	1,790	1,923	86.1
昭島市	882	151	690	841	95.4	895	77	348	425	47.5
調布市	1,939	149	1,177	1,326	68.4	2,076	204	1,261	1,465	70.6
町田市	2,841	377	1,859	2,236	78.7	2,944	291	1,950	2,241	76.1
小金井市	1,107	90	926	1,016	91.8	1,100	78	915	993	90.3
小平市	1,635	65	1,457	1,522	93.1	1,580	85	1,516	1,601	101.3
日野市	1,558	233	1,213	1,446	92.8	1,457	429	888	1,317	90.4
東村山市	1,110	17	90	107	9.6	1,077	18	63	81	7.5
国分寺市	1,046	35	969	1,004	96.0	933	36	856	892	95.6
国立市	570	46	331	377	66.1	570	26	371	397	69.6
福生市	431	107	269	376	87.2	419	81	252	333	79.5
狛江市	698	52	295	347	49.7	664	49	273	322	48.5
東大和市	792	273	410	683	86.2	682	286	336	622	91.2
清瀬市	531	89	201	290	54.6	479	94	132	226	47.2
東久留米市	836	60	546	606	72.5	901	27	578	605	67.1
武蔵村山市	525	80	320	400	76.2	521	109	378	487	93.5
多摩市	1,009	312	647	959	95.0	1,068	241	662	903	84.6
稲城市	751	102	481	583	77.6	742	40	559	599	80.7
羽村市	373	69	158	227	60.9	414	80	141	221	53.4
あきる野市	557	219	138	357	64.1	598	153	218	371	62.0
西東京市	1,558	178	1,349	1,527	98.0	1,524	106	1,347	1,453	95.3
瑞穂町	207	163	19	182	87.9	222	166	28	194	87.4
日の出町	121	50	-	50	41.3	132	33	-	33	25.0
檜原村	10	9	5	14	140.0	6	5	2	7	116.7
奥多摩町	6	2	-	2	33.3	14	1	-	1	7.1
大島町	43	27	-	27	62.8	44	14	-	14	31.8
利島村	6	-	-	-	-	3	-	-	-	-
新島村	13	7	-	7	53.8	17	10	-	10	58.8
神津島村	21	6	-	6	28.6	7	10	-	10	142.9
三宅村	18	16	-	16	88.9	20	18	-	18	90.0
御蔵島村	4	3	-	3	75.0	5	-	-	-	-
八丈町	57	59	-	59	103.5	54	62	-	62	114.8
青ヶ島村	1	-	-	-	-	-	-	-	-	-
小笠原村	38	-	-	-	-	34	-	-	-	-

注) 新生児訪問率 = (新生児訪問実数合計 / 出生数) × 100

### 第5表 未熟児訪問指数

区市町村 都保健所	低出生体重児数 ( <sup>15</sup> )	平成27年度				低出生体重児数 ( <sup>14</sup> )	平成26年度			
		未熟児訪問実数			未熟児訪問指数		未熟児訪問実数			未熟児訪問指数
		保健師分	指導員分	合計			保健師分	指導員分	合計	
総数	10,313	2,049	825	2,874	27.9	10,164	2,622	840	3,462	34.1
区市	7,347	1,522	376	1,898	25.8	7,129	1,816	472	2,288	32.1
市郡	2,947	525	449	974	33.1	3,014	796	368	1,164	38.6
島部	19	2	-	2	10.5	21	10	-	10	47.6
千代田区	59	19	-	19	32.2	51	20	-	20	39.2
中央区	170	30	-	30	17.6	190	56	-	56	29.5
港区	250	13	29	42	16.8	238	16	16	32	13.4
新宿区	235	19	-	19	8.1	213	33	-	33	15.5
文京区	150	21	-	21	14.0	164	27	25	52	31.7
台東区	148	20	2	22	14.9	145	32	3	35	24.1
墨田区	221	29	-	29	13.1	198	23	-	23	11.6
江東区	438	65	-	65	14.8	396	57	-	57	14.4
品川区	329	104	7	111	33.7	325	117	1	118	36.3
目黒区	227	43	-	43	18.9	224	66	-	66	29.5
大田区	533	74	-	74	13.9	555	143	-	143	25.8
世田谷区	713	111	2	113	15.8	734	120	140	260	35.4
渋谷区	199	13	-	13	6.5	188	8	-	8	4.3
中野区	266	36	19	55	20.7	240	83	-	83	34.6
杉並区	450	59	-	59	13.1	415	73	-	73	17.6
豊島区	192	50	37	87	45.3	181	51	2	53	29.3
北区	265	42	12	54	20.4	286	27	7	34	11.9
荒川区	186	27	-	27	14.5	144	34	-	34	23.6
板橋区	386	89	-	89	23.1	409	86	-	86	21.0
練馬区	529	258	100	358	67.7	522	286	152	438	83.9
足立区	501	225	168	393	78.4	486	291	126	417	85.8
葛飾区	337	76	-	76	22.6	302	79	-	79	26.2
江戸川区	563	99	-	99	17.6	523	88	-	88	16.8
八王子市	366	109	-	109	29.8	342	112	-	112	32.7
立川市	128	27	-	27	21.1	135	25	-	25	18.5
武蔵野市	130	16	16	32	24.6	122	17	17	34	27.9
三鷹市	155	6	77	83	53.5	158	14	97	111	70.3
青梅市	73	8	-	8	11.0	78	31	0	31	39.7
府中市	216	14	43	57	26.4	209	32	43	75	35.9
昭島市	73	14	1	15	20.5	93	13	-	13	14.0
調布市	170	13	18	31	18.2	203	25	13	38	18.7
町田市	279	66	-	66	23.7	272	92	-	92	33.8
小金井市	90	11	2	13	14.4	92	22	1	23	25.0
小平市	138	20	-	20	14.5	137	28	2	30	21.9
日野市	130	18	96	114	87.7	138	129	-	129	93.5
東村山市	96	7	13	20	20.8	115	29	6	35	30.4
国分寺市	100	5	49	54	54.0	86	6	50	56	65.1
国立市	46	17	19	36	78.3	48	18	23	41	85.4
福生市	35	5	-	5	14.3	37	7	-	7	18.9
狛江市	65	11	1	12	18.5	59	20	1	21	35.6
東大和市	69	38	3	41	59.4	56	47	8	55	98.2
清瀬市	42	11	4	15	35.7	54	12	1	13	24.1
東久留米市	69	5	36	41	59.4	85	11	42	53	62.4
武蔵村山市	54	8	32	40	74.1	55	19	22	41	74.5
多摩市	83	16	-	16	19.3	89	16	-	16	18.0
稲城市	73	16	16	32	43.8	84	15	15	30	35.7
羽村市	36	5	-	5	13.9	39	15	-	15	38.5
あきる野市	47	4	-	4	8.5	52	1	-	1	1.9
西東京市	148	41	21	62	41.9	150	25	25	50	33.3
瑞穂町	18	9	2	11	61.1	16	10	2	12	75.0
日の出町	15	3	-	3	20.0	9	2	-	2	22.2
檜原村	2	-	-	-	-	-	-	-	-	-
奥多摩町	1	-	-	-	-	1	-	-	-	-
大島町	8	-	-	-	-	5	-	-	-	-
利島村	-	-	-	-	-	-	-	-	-	-
新島村	-	-	-	-	-	2	-	-	-	-
神津島村	1	-	-	-	-	1	-	-	-	-
三宅村	1	-	-	-	-	1	-	-	-	-
御蔵島村	1	-	-	-	-	-	-	-	-	-
八丈町	1	2	-	2	200.0	9	9	-	9	100.0
青ヶ島村	-	-	-	-	-	-	-	-	-	-
小笠原村	7	-	-	-	-	3	1	-	1	33.3

注) 未熟児訪問指数 = (未熟児訪問実数合計 / 低出生体重児数) × 100

第6表 乳幼児健康診査受診率、月齢別

区市町村	平成27年度					平成26年度				
	3～4か月	6～7か月	9～10か月	1歳6か月	3歳	3～4か月	6～7か月	9～10か月	1歳6か月	3歳
総数	96.0	91.5	88.3	91.6	92.7	96.1	89.8	87.3	92.1	92.9
区部	95.6	90.9	87.2	90.1	92.0	95.5	88.7	85.9	91.0	92.1
市郡部	97.2	92.9	90.9	95.3	94.3	97.4	92.3	90.8	94.8	94.6
島部	97.4	107.2	103.6	95.7	94.3	99.4	95.0	95.6	91.7	94.5
千代田区	91.5	89.6	88.7	90.7	88.9	93.4	81.3	79.6	88.3	91.1
中央区	91.5	90.7	87.8	90.6	86.6	90.1	86.4	84.8	88.5	83.6
港区	90.8	89.2	82.4	82.8	74.4	86.1	80.6	75.5	86.5	72.3
新宿区	94.7	86.7	83.2	77.7	87.6	95.3	87.4	80.9	80.8	87.2
文京区	98.5	93.5	91.2	89.1	96.1	97.2	93.0	90.1	86.3	96.9
台東区	96.6	91.1	86.8	91.9	93.5	96.7	87.4	83.2	89.6	94.0
墨田区	96.3	90.0	85.1	89.5	95.0	95.7	88.7	83.0	94.6	95.4
江東区	94.9	91.0	88.5	90.3	92.6	94.2	92.0	92.1	91.3	93.6
品川区	97.4	91.2	87.6	94.6	93.7	97.1	94.1	89.9	95.0	94.4
目黒区	92.9	88.3	83.0	87.4	81.3	92.1	86.2	79.7	87.3	85.7
大田区	96.9	87.5	83.3	95.4	95.2	97.1	86.8	85.0	94.9	94.6
世田谷区	95.1	92.3	88.9	91.4	90.5	95.1	88.7	86.3	93.8	90.7
渋谷区	89.1	87.6	79.7	84.7	86.2	89.1	84.5	78.1	86.0	84.7
中野区	95.1	87.4	83.3	94.6	94.1	95.3	85.8	81.0	95.2	92.5
杉並区	97.7	92.6	88.5	86.4	97.9	96.6	90.6	87.1	87.5	96.8
豊島区	92.9	85.1	81.0	87.5	91.0	93.3	73.0	70.0	85.2	87.7
北区	95.3	88.4	84.2	92.4	94.7	96.2	89.3	88.4	91.8	94.7
荒川区	98.2	89.7	85.7	95.6	96.5	97.6	90.1	85.9	94.6	96.4
板橋区	95.3	90.6	88.3	92.4	95.7	95.6	90.5	88.3	92.4	94.3
練馬区	95.0	91.4	89.6	90.9	92.2	96.1	88.4	86.4	92.0	93.7
足立区	97.9	97.6	92.0	88.4	93.9	97.4	88.3	87.6	90.2	94.4
葛飾区	96.4	88.1	84.9	86.0	93.4	98.5	91.2	86.5	88.8	94.0
江戸川区	97.4	95.9	93.9	91.6	91.4	98.6	95.2	94.2	92.4	92.2
八王子市	97.0	89.1	86.3	94.7	90.5	95.9	91.3	90.9	92.7	91.4
立川市	96.3	91.7	87.9	93.9	94.3	97.3	94.3	89.5	95.7	93.9
武蔵野市	96.6	93.3	91.0	91.6	96.4	100.2	96.7	93.2	91.5	96.5
三鷹市	97.6	95.2	94.4	94.6	96.7	97.9	96.5	91.0	91.8	100.6
青梅市	97.5	90.0	95.2	96.4	92.8	97.1	86.0	83.5	94.5	94.7
府中市	97.8	98.0	93.6	96.9	94.9	97.9	92.2	86.5	97.5	96.3
昭島市	98.0	95.9	96.7	93.3	95.9	98.1	90.9	87.8	93.4	97.0
調布市	98.2	101.4	99.3	97.0	96.4	97.5	91.5	90.3	96.9	97.0
町田市	97.6	94.3	94.8	93.3	92.1	97.3	93.4	91.6	92.0	90.3
小金井市	97.4	92.1	90.1	97.7	97.8	97.4	88.0	85.5	96.7	94.8
小平市	97.3	96.0	93.9	97.1	94.7	96.9	90.5	93.7	96.6	96.4
日野市	96.7	90.9	87.4	97.3	97.0	100.5	93.6	96.1	98.5	98.9
東村山市	97.9	90.9	84.5	96.3	99.0	96.7	94.0	91.9	94.8	95.2
国分寺市	97.2	91.3	84.4	96.2	92.3	97.2	96.2	96.4	95.2	96.1
国立市	97.5	91.7	85.7	93.4	92.7	99.8	78.1	77.8	94.1	92.8
福生市	95.9	84.9	82.3	91.8	91.1	96.3	90.6	89.9	92.7	93.5
狛江市	95.4	90.6	89.0	96.2	96.5	96.1	90.7	89.8	94.2	91.8
東大和市	95.2	91.1	87.1	94.8	92.7	97.3	94.7	92.7	94.5	91.8
清瀬市	97.6	86.0	85.0	93.7	95.5	97.6	100.8	104.1	96.1	95.3
東久留米市	97.3	93.4	92.6	96.7	94.5	97.3	90.8	88.8	96.1	96.0
武蔵村山市	93.0	81.2	79.5	91.5	90.3	92.9	85.6	86.4	90.1	90.0
多摩市	98.5	93.3	91.8	95.9	96.9	98.6	97.6	99.1	94.4	94.9
稲城市	98.5	95.1	98.2	97.8	97.3	97.3	98.2	96.1	96.1	96.1
羽村市	96.8	87.1	95.7	95.9	96.3	89.3	84.9	81.4	95.5	95.8
あきる野市	96.7	93.4	90.0	98.8	97.6	99.2	89.1	94.3	98.0	97.6
西東京市	98.1	93.0	90.7	94.5	91.3	98.0	94.7	90.8	97.3	92.9
瑞穂町	98.2	89.2	93.7	95.5	94.1	97.8	85.9	87.2	95.8	94.7
日の出町	91.1	104.8	100.8	97.0	95.9	94.4	71.8	83.1	91.0	95.7
檜原村	100.0	140.0	110.0	100.0	89.5	100.0	100.0	85.7	100.0	77.8
奥多摩町	100.0	100.0	140.0	107.7	88.0	92.3	100.0	100.0	109.1	100.0
大島町	100.0	97.7	86.0	92.7	96.7	97.8	115.6	95.6	81.3	82.9
利島村	100.0	83.3	83.3	100.0	100.0	100.0	100.0	100.0	100.0	100.0
新島村	100.0	100.0	172.7	100.0	100.0	100.0	100.0	110.5	95.2	100.0
神津島村	100.0	95.0	85.0	100.0	100.0	100.0	127.3	163.6	94.7	100.0
三宅村	100.0	100.0	106.3	87.5	88.2	100.0	68.4	89.5	89.5	83.3
御蔵島村	-	100.0	100.0	60.0	-	100.0	100.0	100.0	100.0	100.0
八丈町	100.0	116.7	101.7	98.1	96.2	100.0	70.2	68.4	98.1	105.0
青ヶ島村	100.0	100.0	50.0	100.0	100.0	-	-	-	100.0	-
小笠原村	100.0	122.6	125.8	100.0	100.0	100.0	115.4	119.2	100.0	100.0

注) 受診率=(受診票受理数又は受診者数/対象者数)×100

第7表 乳幼児健康診査有所見率、月齢別

区市町村	平成27年度					平成26年度				
	3~4か月	6~7か月	9~10か月	1歳6か月	3歳	3~4か月	6~7か月	9~10か月	1歳6か月	3歳
総数	31.9	5.1	4.8	18.1	31.5	32.6	5.3	4.8	18.0	32.0
区部	31.7	4.7	4.4	15.5	32.2	33.0	4.9	4.7	15.2	33.6
市郡部	32.6	6.1	5.7	23.9	29.9	31.8	6.3	5.2	24.2	28.8
島部	14.3	3.4	6.0	8.1	10.2	17.8	3.5	2.3	6.2	9.4
千代田区	28.2	5.5	5.0	33.6	59.7	41.5	6.5	8.3	34.2	58.9
中央区	24.7	3.3	3.5	5.2	14.7	22.0	3.9	5.5	5.7	20.4
港区	8.3	2.0	2.1	5.5	31.4	7.7	2.6	2.3	5.8	33.0
新宿区	33.0	6.5	5.4	6.0	31.5	32.5	6.4	4.7	4.6	31.8
文京区	26.4	5.1	4.5	7.3	26.7	28.8	6.9	4.2	8.1	30.0
台東区	31.5	2.1	3.5	5.3	20.8	34.9	3.0	3.2	6.6	16.6
墨田区	22.6	6.7	6.0	8.4	17.3	21.8	6.1	6.6	8.7	19.1
江東区	30.4	5.6	5.0	8.3	25.7	29.9	7.2	6.3	11.7	29.9
品川区	36.6	3.7	3.9	51.6	44.1	35.7	4.1	4.3	52.9	48.9
目黒区	56.0	4.6	4.3	4.5	56.8	56.6	3.6	3.7	7.9	52.1
大田区	31.8	3.2	2.9	38.3	33.6	27.8	3.1	3.5	36.5	26.7
世田谷区	25.3	3.9	3.7	8.8	17.1	38.2	4.3	4.4	11.6	35.3
渋谷区	29.8	5.3	5.5	3.0	24.6	30.4	5.6	4.4	5.2	30.5
中野区	48.3	9.0	8.5	51.9	52.1	49.5	10.4	9.1	53.5	52.5
杉並区	22.0	3.0	3.4	13.5	25.5	28.3	3.3	3.9	9.1	31.5
豊島区	30.8	3.7	4.2	4.9	26.6	28.1	4.4	4.5	7.2	23.6
北区	47.0	10.1	8.1	6.5	30.5	44.1	8.1	7.5	6.4	34.5
荒川区	29.1	4.5	3.9	39.7	43.0	29.9	3.4	3.1	41.1	42.3
板橋区	42.2	5.3	4.6	5.8	34.1	39.0	3.9	4.1	4.7	31.0
練馬区	37.3	7.2	5.7	11.4	35.8	37.5	6.7	5.7	10.9	33.0
足立区	27.9	4.4	4.2	9.0	31.7	28.7	4.7	4.6	9.2	31.4
葛飾区	29.5	3.2	3.3	26.7	34.5	30.0	5.0	4.9	13.6	32.5
江戸川区	33.7	3.4	3.5	7.7	44.0	32.9	3.5	3.3	6.6	39.4
八王子市	39.9	5.2	4.0	42.5	33.8	38.4	4.0	3.4	43.2	35.7
立川市	15.9	6.3	5.0	27.3	31.1	14.0	8.8	6.7	32.2	28.3
武蔵野市	40.9	5.4	4.8	12.8	36.4	38.7	7.0	6.1	10.8	34.3
三鷹市	30.9	6.0	6.6	13.8	23.2	30.9	5.9	5.1	14.9	27.3
青梅市	36.9	5.5	5.7	20.3	21.5	33.3	6.6	4.0	18.8	19.6
府中市	23.5	7.9	5.7	21.1	21.2	20.2	6.5	4.7	19.2	18.8
昭島市	45.9	8.1	7.2	5.3	36.8	48.7	7.6	9.0	7.8	24.9
調布市	40.7	4.4	2.8	26.7	33.6	37.7	6.4	3.6	25.0	29.8
町田市	22.0	6.8	7.1	7.3	20.3	23.9	7.9	6.7	7.3	20.7
小金井市	68.9	9.3	10.0	38.1	35.3	60.7	8.5	7.7	36.9	32.8
小平市	36.7	6.4	5.9	32.1	34.2	37.4	6.0	5.8	31.0	34.7
日野市	18.9	4.6	4.9	14.5	34.5	21.8	4.6	5.0	10.8	32.1
東村山市	14.8	0.5	0.8	14.5	23.1	21.8	2.0	1.9	14.1	26.8
国分寺市	26.8	5.8	6.8	26.6	33.4	24.4	6.5	6.0	28.5	39.5
国立市	52.1	8.9	13.5	51.8	52.4	57.6	12.2	10.9	64.9	60.7
福生市	28.9	4.1	2.7	26.7	28.1	29.4	3.9	4.2	19.8	22.3
狛江市	24.9	1.7	2.5	17.2	19.6	22.6	2.7	1.6	18.2	18.7
東大和市	30.7	5.9	4.4	20.1	25.8	29.1	5.2	3.4	20.4	25.5
清瀬市	29.9	5.8	9.6	31.0	33.4	30.3	9.1	6.1	34.6	28.3
東久留米市	32.0	8.4	5.8	25.8	37.8	33.8	8.3	4.9	25.6	40.9
武蔵村山市	27.1	19.7	16.0	20.0	12.7	19.0	15.5	12.0	11.7	10.8
多摩市	27.8	6.8	4.8	33.2	41.9	26.9	6.6	5.5	40.0	29.3
稲城市	35.8	8.5	8.3	20.3	34.4	36.5	6.5	8.6	20.5	27.9
羽村市	29.9	6.8	10.6	23.6	20.0	28.7	8.8	5.6	19.1	11.5
あきる野市	40.0	10.9	12.3	32.1	46.7	39.9	9.0	6.6	52.8	43.7
西東京市	37.2	2.5	3.4	16.3	24.1	34.7	2.4	2.9	9.9	25.6
瑞穂町	53.7	3.0	2.4	47.7	43.0	38.3	2.1	3.0	48.0	42.7
日の出町	24.8	5.4	5.6	11.1	17.8	30.6	3.9	1.7	12.1	16.2
檜原村	30.0	-	-	-	11.8	28.6	-	-	11.1	14.3
奥多摩町	-	-	-	7.1	-	-	-	-	-	-
大島町	9.3	-	2.7	9.8	10.2	6.8	-	-	3.3	8.8
利島村	33.3	-	20.0	-	-	-	-	-	-	-
新島村	9.1	9.1	15.8	5.0	11.1	15.8	15.8	4.8	10.0	-
神津島村	25.0	-	-	5.0	27.8	18.2	-	-	11.1	8.3
三宅村	18.8	12.5	11.8	21.4	13.3	36.8	15.4	11.8	17.6	40.0
御蔵島村	-	20.0	20.0	-	-	-	-	-	-	100.0
八丈町	20.0	-	4.9	9.6	5.9	29.8	2.5	-	5.8	3.2
青ヶ島村	-	-	-	-	-	-	-	-	-	-
小笠原村	-	7.9	2.6	3.0	5.9	-	-	3.2	3.3	3.2

注) 有所見率 = (有所見者実数 / 受診票受理数又は受診者数) × 100



### Ⅲ 母子保健事業実施状況年次推移



1 満11週以内妊娠届出率 (%)

年度	東京都	区部	市郡部	島部
H16	74.2	73.2	76.2	72.6
17	74.2	73.2	76.2	72.6
18	76.7	75.5	79.3	70.8
19	77.9	77.1	79.9	72.9
20	83.9	84.1	83.4	74.3
21	87.9	87.9	87.9	84.3
22	89.3	89.3	89.4	79.9
23	89.4	89.2	89.9	83.7
24	90.7	90.7	90.8	80.7
25	91.1	91.2	90.9	90.3
26	91.0	91.1	91.0	89.1
27	91.2	91.0	91.7	90.8

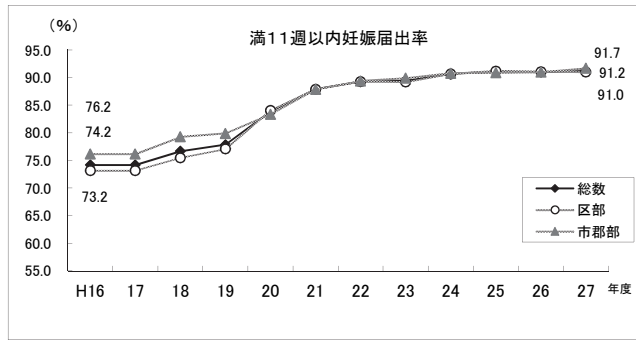

注) 島部については年度による変動が大きいためグラフには表示していない。

2 妊婦健康診査受診率・有所見率 (都総数) (%)

年度	1回目		7回目	
	受診率	有所見率	受診率	有所見率
H21	89.0	8.5	80.3	-
22	89.9	8.1	81.0	13.4
23	89.9	7.7	80.1	12.7
24	90.1	7.1	80.8	12.4
25	90.5	7.0	81.0	11.4
26	90.9	7.1	82.6	10.8
27	90.7	6.3	82.1	9.9

注) 平成21年度7回目はデータの抽出漏れがあったため有所見率は算出されていない。

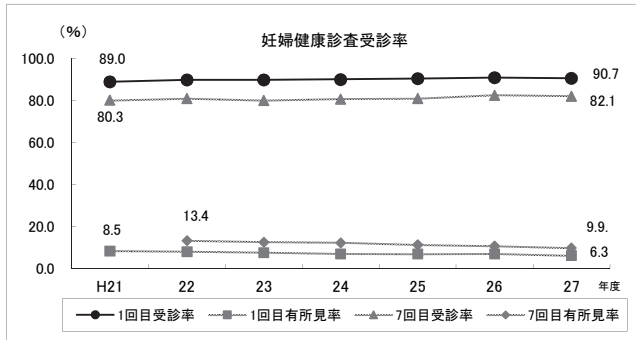

3 乳幼児健康診査受診率 (都総数) (%)

年度	受診率				
	3~4か月	6~7か月	9~10か月	1歳6か月	3歳児
H16	95.2	87.6	84.9	87.0	87.9
17	95.6	89.1	87.1	88.0	87.9
18	95.7	86.7	82.8	88.4	88.2
19	96.0	88.1	85.1	88.9	89.2
20	96.2	88.5	85.5	88.6	89.8
21	96.1	89.7	86.5	89.2	89.6
22	95.6	88.7	86.1	89.7	89.1
23	95.8	88.8	86.2	90.3	90.5
24	96.2	89.1	87.2	91.3	91.6
25	96.1	90.3	86.9	91.1	91.7
26	96.1	89.8	87.3	92.1	92.9
27	96.0	91.5	88.3	91.6	92.7

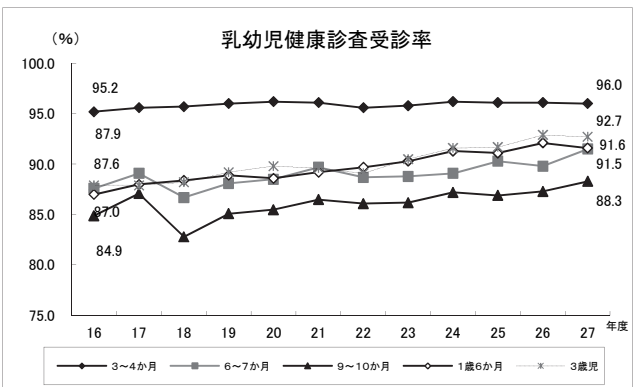

4 乳幼児健康診査有所見率 (都総数) (%)

年度	有所見率				
	3~4か月	6~7か月	9~10か月	1歳6か月	3歳児
H16	31.4	4.6	4.0	17.2	26.3
17	31.3	4.6	4.0	16.4	28.4
18	31.1	4.9	4.4	17.4	26.6
19	30.0	5.0	4.3	16.0	26.3
20	30.7	4.9	4.2	16.3	27.9
21	31.3	5.0	4.1	16.4	27.6
22	32.9	5.5	4.8	17.7	28.0
23	31.4	5.3	4.5	18.7	29.2
24	32.1	5.0	4.6	18.7	30.2
25	31.0	5.3	4.6	17.4	29.9
26	32.6	5.3	4.8	18.0	32.0
27	31.9	5.1	4.8	18.1	31.5

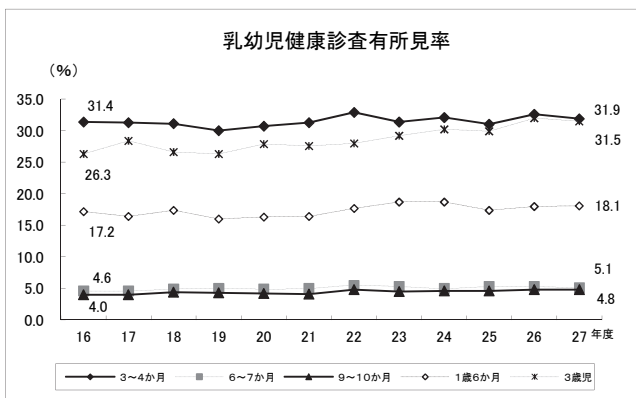



## 5 新生児訪問指導状況

年度	出生数			新生児訪問実数			新生児訪問率(%)		
	東京都	区部	市郡部	東京都	区部	市郡部	東京都	区部	市郡部
H16	99,272	65,319	33,720	30,019	19,759	10,135	30.2	30.3	30.1
17	96,542	64,171	32,146	32,023	21,717	10,192	33.2	33.8	31.7
18	101,674	67,732	33,724	36,588	24,872	11,596	36.0	36.7	34.4
19	103,837	69,709	33,922	43,663	29,215	14,343	42.0	41.9	42.3
20	106,015	71,738	34,067	54,854	36,198	18,550	51.7	50.5	54.5
21	106,613	72,743	33,661	64,852	44,228	20,499	60.8	60.8	60.9
22	108,135	73,740	34,178	71,048	48,439	22,478	65.7	65.7	65.8
23	106,027	72,995	32,826	68,951	47,196	21,643	65.0	64.7	65.9
24	107,401	74,591	32,606	72,586	49,942	22,505	67.6	67.0	69.0
25	109,986	77,107	32,673	76,818	53,742	23,001	69.8	69.7	70.4
26	110,629	78,423	32,022	80,478	55,664	24,700	72.7	71.0	77.1
27	113,194	80,619	32,374	82,732	58,712	23,902	73.1	72.8	73.8

注1) 新生児訪問率は出生数に対する新生児訪問割合として算出した。

注2) 出生数は暦年である。

注3) 市郡部の数には島部を含まない。

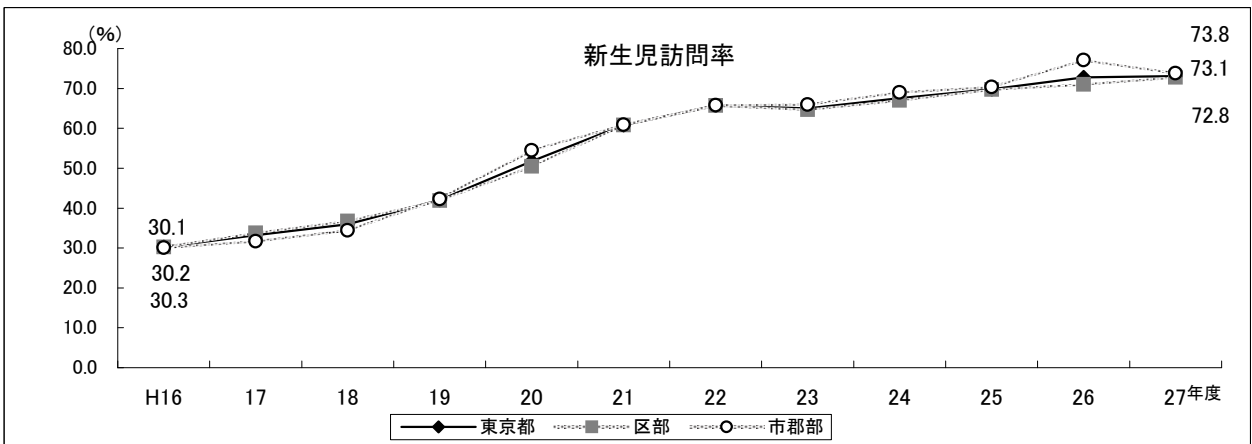
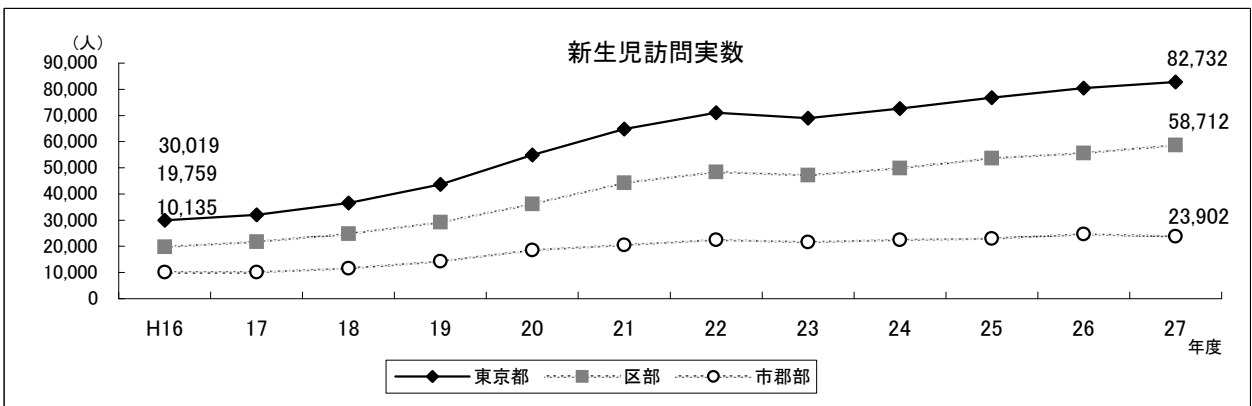
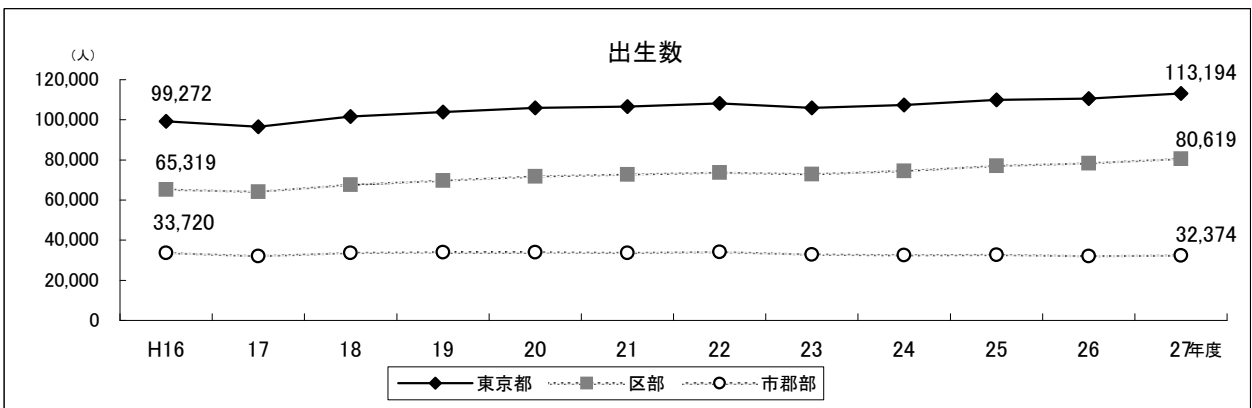

## 6 未熟児訪問指導状況

年度	低出生体重児数			未熟児訪問実数			未熟児訪問指数 (%)		
	東京都	区部	市郡部	東京都	区部	市郡部	東京都	区部	市郡部
H16	9,391	6,219	3,121	2,284	1,575	701	24.3	25.3	22.5
17	9,105	6,110	2,981	2,130	1,407	716	23.4	23.0	24.0
18	9,564	6,429	3,120	2,330	1,509	815	24.4	23.5	26.1
19	9,787	6,588	3,174	2,445	1,639	798	25.0	24.9	25.1
20	10,140	6,809	3,306	2,949	2,004	940	29.1	29.4	28.4
21	10,088	6,890	3,174	3,136	2,018	1,116	31.1	29.3	35.2
22	10,147	6,882	3,244	3,257	2,055	1,194	32.1	29.9	36.8
23	10,064	6,951	3,100	2,954	1,767	1,182	29.4	25.4	38.1
24	10,031	6,859	3,156	3,277	2,043	1,230	32.7	29.8	39.0
25	10,352	7,181	3,148	3,277	2,134	1,138	31.7	29.7	36.1
26	10,164	7,129	3,014	3,462	2,288	1,164	34.1	32.1	38.6
27	10,313	7,347	2,947	2,874	1,898	974	27.9	25.8	33.1

- 注1) 未熟児訪問指数は低出生体重児数に対する未熟児訪問割合として算出した。  
 注2) 低出生体重児数は暦年である。  
 注3) 市郡部の数には島部を含まない。

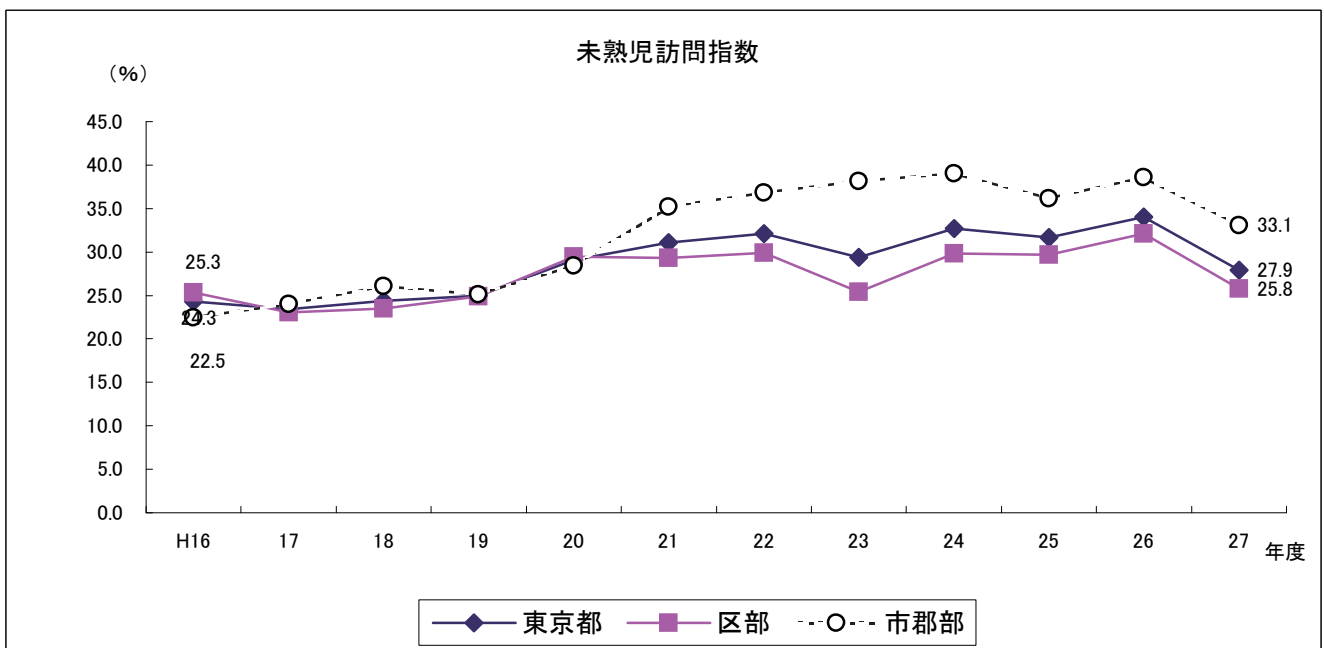
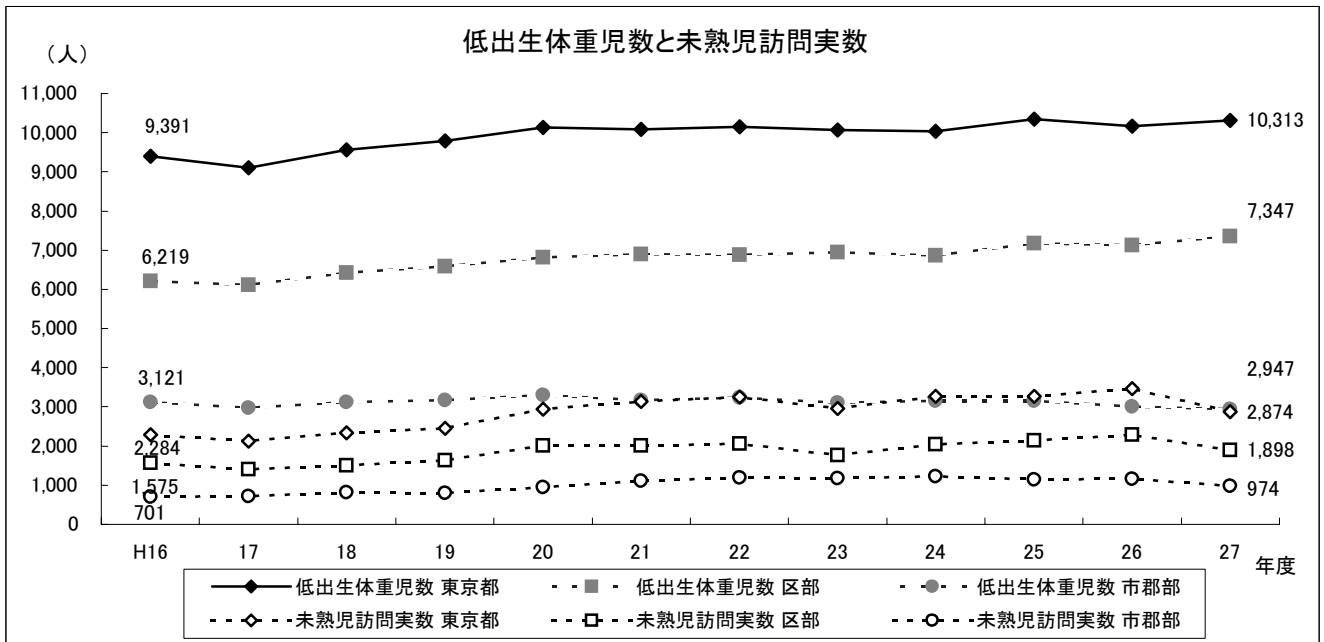



## 資料 母子保健事業報告様式



## 1 母子保健事業報告提出一覧表

報告様式	内 容	提 出		
		区 保健所 政令市	市町村 (保健所政令 市を除く)	保健所
その1	3～4か月児健康診査	○	○	
その2	乳幼児経過観察健康診査	○	○	
その3	乳幼児発達健康診査	○	○	
その4	1歳6か月児健康診査	○	○	
その5-1	3歳児健康診査（受診状況、診察結果）	○	○	
その5-2	3歳児健康診査（視力検診、聴覚検診、心理相談）	○	○	
その6	3歳児経過観察健康診査（心理）	○	○	
その7-1	療育相談（個別相談）	○		○
その7-2	療育相談（集団指導）	○		○
その8	6～7か月児・9～10か月児健康診査	○	○	
その9	妊娠届出、訪問指導、保健指導	○	○	○
その10	母親学級	○	○	
その11	精密健康診査受診票発行・把握状況 健康診査未受診者の状況、乳児精密健康診査	○	○	
その12	3歳児精密健康診査 3歳児視力精密健康診査、3歳児聴覚精密健康診査	○	○	
その13	長期療養児	○		○

登録番号  
206

# 母子保健事業報告

送付票 東京都提出用

東京都知事殿

平成 年 月 日

区 長 印

区所管部課名  
担当者氏名

## 平成27年度分 提出枚数

報告用紙		作成基準	計
その1	3～4か月児健康診査	年度毎	枚
その2	乳幼児経過観察健康診査	年度毎	枚
その3	乳幼児発達健康診査	年度毎	枚
その4	1歳6か月児健康診査	年度毎	枚
その5-1	3歳児健康診査（受診状況、診察結果）	年度毎	枚
その5-2	3歳児健康診査（視力検診、聴覚検診、心理相談）	年度毎	枚
その6	3歳児経過観察健康診査（心理）	年度毎	枚
その7-1	療育相談（個別相談）	年度毎	枚
その7-2	療育相談（集団指導）	年度毎	枚
その8	6～7か月児・9～10か月児健康診査	年度毎	枚
その9	妊娠届出、訪問指導、保健指導	年度毎	枚
その10	母親学級	年度毎	枚
その11	精密健診受診票発行・把握状況、健診未受診者の状況、乳児精密健診	年度毎	枚
その12	3歳児精密健診、3歳児視力精密健診、3歳児聴覚精密健診	年度毎	枚
その13	長期療養児	年度毎	枚
		合 計	枚

提出先	報告の種類	提出期限
少子社会対策部家庭支援課	年度報	

登録番号  
206

# 母子保健事業報告

送付票 東京都提出用

東京都知事殿

平成 年 月 日

市長 印

市所管部課名  
担当者氏名

## 平成27年度分 提出枚数

報告用紙		作成基準	計
その1	3～4か月児健康診査	年度毎	枚
その2	乳幼児経過観察健康診査	年度毎	枚
その3	乳幼児発達健康診査	年度毎	枚
その4	1歳6か月児健康診査	年度毎	枚
その5-1	3歳児健康診査（受診状況、診察結果）	年度毎	枚
その5-2	3歳児健康診査（視力検診、聴覚検診、心理相談）	年度毎	枚
その6	3歳児経過観察健康診査（心理）	年度毎	枚
その7-1	療育相談（個別相談）	年度毎	枚
その7-2	療育相談（集団指導）	年度毎	枚
その8	6～7か月児・9～10か月児健康診査	年度毎	枚
その9	妊娠届出、訪問指導、保健指導	年度毎	枚
その10	母親学級	年度毎	枚
その11	精密健診受診票発行・把握状況、健診未受診者の状況、乳児精密健診	年度毎	枚
その12	3歳児精密健診、3歳児視力精密健診、3歳児聴覚精密健診	年度毎	枚
その13	長期療養児	年度毎	枚
		合計	枚

提出先	報告の種類	提出期限
少子社会対策部家庭支援課	年度報	



# 母子保健事業報告

送付表

東京都知事殿

平成 年 月 日

市 町 村 長 印

区所管部課名
担当者氏名

## 平成 27 年度分 提出枚数

報告用紙		作成基準	計
その1	3～4か月児健康診査	年度毎	枚
その2	乳幼児経過観察健康診査	年度毎	枚
その3	乳幼児発達健康診査	年度毎	枚
その4	1歳6か月児健康診査	年度毎	枚
その5-1	3歳児健康診査（受診状況、診察結果）	年度毎	枚
その5-2	3歳児健康診査（視力検診、聴覚検診、心理相談）	年度毎	枚
その6	3歳児経過観察健康診査（心理）	年度毎	枚
その8	6～7か月児・9～10か月児健康診査	年度毎	枚
その9	妊娠届出、訪問指導、保健指導	年度毎	枚
その10	母親学級	年度毎	枚
その11	精密健診受診票発行・把握状況、健診未受診者の状況、乳児精密健診	年度毎	枚
その12	3歳児精密健診、3歳児視力精密健診、3歳児聴覚精密健診	年度毎	枚
		合 計	枚

提出先	報告の種類	提出期限
少子社会対策部家庭支援課	年度報	

# 母子保健事業報告

送付票

東京都知事 殿

平成 年 月 日

保健所長  
(公印省略)  
出張所長  
(公印省略)

保健所・出張所名  
担当者氏名

## 平成27年度分 提出枚数

報告用紙		作成基準	計
その7-1	療育相談（個別相談）	年度毎	枚
その7-2	療育相談（集団指導）	年度毎	枚
その9	妊娠届出、訪問指導、保健指導	年度毎	枚
その13	長期療養児	年度毎	枚
		合計	枚

提出先	報告の種類	提出期限
少子社会対策部家庭支援課	年度報	

母子保健事業報告 その1		3～4か月児健康診査
平成 年度分	区市町村名	

注) 2日制で実施している場合は、内科診療を行った日の結果を記入する。

表1-① 3～4か月児健康診査受診状況

回数	対象者数 (通知発送数) A	受診者数 B	受診率(%) B/A	有所見者実数 C	有所見率(%) C/B

表1-② 3～4か月児健康診査結果

受診者数 B	有所見者実数 C	有所見者延べ数 (a～lの合計)	所見内訳 (延べ数)													
			発育 a	皮膚 b	頭頸部 c	顔面口腔 d	眼 e	耳鼻咽喉 f	胸部・腹部 g	鼠径外陰部 h	背部 i	四肢 j	発達・神経 k	その他 l		
有所見率(%) a～l/B																
指示内訳	精密健診															
	受診(治療)勧奨															
	他機関管理中															
	経過観察															
	一時的指導															
各項に計上する所見の例			<ul style="list-style-type: none"> <li>体重増加不良</li> <li>その他</li> </ul>	<ul style="list-style-type: none"> <li>湿疹</li> <li>皮膚炎</li> <li>血管腫</li> <li>黄疸</li> <li>出血斑</li> <li>母斑</li> <li>その他</li> </ul>	<ul style="list-style-type: none"> <li>大泉門の異常</li> <li>大頭</li> <li>小頭</li> <li>斜頸</li> <li>その他</li> </ul>	<ul style="list-style-type: none"> <li>特徴ある顔貌</li> <li>口唇裂</li> <li>口蓋裂</li> <li>舌下帯短縮</li> <li>その他</li> </ul>	<ul style="list-style-type: none"> <li>斜視</li> <li>白色瞳孔</li> <li>目脂</li> <li>視反応の異常(追視が不十分など)</li> <li>その他</li> </ul>	<ul style="list-style-type: none"> <li>外耳奇形</li> <li>聴力の異常(音への反応が不十分など)</li> <li>その他</li> </ul>	<ul style="list-style-type: none"> <li>心雑音</li> <li>呼吸音の異常</li> <li>漏斗胸</li> <li>鳩胸</li> <li>肝腫</li> <li>脾腫</li> <li>他の腫瘤</li> <li>臍ヘルニア</li> </ul>	<ul style="list-style-type: none"> <li>鼠径ヘルニア</li> <li>停留睾丸</li> <li>陰の水腫</li> <li>女児の外陰部の異常</li> <li>肛門の異常</li> <li>その他</li> </ul>	<ul style="list-style-type: none"> <li>仙尾部皮膚洞</li> <li>その他</li> </ul>	<ul style="list-style-type: none"> <li>股関節開排制限</li> <li>脚長差</li> <li>内反足</li> <li>指趾異常</li> <li>その他</li> </ul>	<ul style="list-style-type: none"> <li>首すわりが不十分</li> <li>筋緊張の異常</li> <li>運動の異常</li> <li>姿勢の異常</li> <li>反射の異常</li> <li>その他</li> </ul>	<ul style="list-style-type: none"> <li>左記にあてはまらない異常</li> <li>養育者の問題</li> <li>家庭環境の問題</li> <li>その他</li> </ul>		

母子保健事業報告 その2		乳幼児経過観察健康診査
平成	年度分	区市町村名

表2 乳幼児経過観察健康診査受診状況 注1)

回数	受診 予約者数  A	受診者数  B (= C + D)	初診・再診内訳 注2)		受診率 (%)  B / A	初診者の 有所見者 実数 注3) E	初診者の 有所見率 (%) E / C
			初診者数  C	再診者数  D			

注1) 本表に計上する健康診査の範囲については、作成要領を参照のこと。

注2) 3～4か月健診・発達健診等の健診を受けたことがあっても、経過観察健診を初めて受ける者であれば、初診者とする。

以前にある問題について経過観察健診を受診したことがあっても、今回それとは別の問題について初めて受診するのであれば、初診者とする（作成要領参照）。

注3) Cのうち、有所見（疑いを含む）とされた者の実数。

母子保健事業報告 その3		乳幼児発達健康診査
平成 年度分	区市町村名	

表3-① 乳幼児発達健康診査受診状況

回数	受診予約者数 A	受診者数 B (= C + D)	初診・再診内訳 注1)		受診率 (%) B/A	初診者の 有所見者 実数 注2) E	初診者の 有所見率 (%) E/C
			初診者数 C	再診者数 D			

注1) 3～4か月児健診・経過観察健診等の健診を受けたことがあっても、発達健診を初めて受ける者であれば、初診者とする。

注2) Cのうち、有所見（疑いを含む）とされた者の実数。

表3-② 乳幼児発達健康診査結果(初診者についてのみ) 注1)

初診者数 C		初診者の 実数 内訳 E	所見内訳 (実数) 注2)				
			精神運動発達遅滞 (全体的な遅れ)		精神発達遅滞 など精神 面の問題	筋緊張の異常 麻痺など 運動面の問 題	その他
			乳児 (1歳未満)	幼児 (1歳以上)			
指 示 内 訳	有	精密健診					
	有	受診(治療)勧奨					
	有	他機関管理中					
	有	経過観察					
	有	計					
	有	一時的指導					
PT・OT指導							

注1) 初診者(表3-①のCの者)についてのみ集計する。ただし、PT・OT指導については、初診者に限らない。

また、「一時的指導」は有所見者には計上しない。

注2) 主たる所見によって、いずれか1項目についてのみ計上する。具体的な病名のある者も、その所見によって、該当する項目に分類する。

母子保健事業報告 その4		1歳6か月児健康診査
平成	年度分	区市町村名

注) 歯科健診などの実施回数を記入しないこと。

表4 1歳6か月児健康診査受診状況

回数	対象者数 注) A	受診者数 B	受診率 (%) B/A	有所見者 実数 C	有所見率 (%) C/B

注) 対象者数は、通知発送数・受診票交付数等とする。

母子保健事業報告 その5-1	3歳児健康診査（受診状況、診察結果）
平成 年度分	区市町村名

注）2日間制で実施している場合は、内科診療を行った日の結果を記入する。

表5-① 3歳健康診査受診状況

回数	対象者数 (通知発送数) A	受診者数 B	受診率 (%) B/A	有所見者 実数 C	有所見率 (%) C/B

表5-② 3歳児健康診査結果

受診者数 B	有所見者 実数 C	有所見者延べ 数(a~mの合計)	所見内訳 (延べ数)													(再掲) 尿蛋白 陽性 注)	
			発育 a	皮膚 b	頭頸部 顔面・ 口腔 c	眼 d	耳鼻 咽喉 e	胸部 腹部 f	鼠径 外陰部 g	背部 四肢 h	運動 i	精神 j	言語 k	日常 習慣 l	その他 注) m		
有所見率 (%) a~m/B																	
指 示 内 訳	精密健診																
	受診(治療) 勧奨																
	他機関管理中																
	経過観察																
	一時的指導																
各項に 計上 する 所見 の例	・低身長 ・肥満 ・やせ ・その他	・湿疹 ・皮膚炎 ・血管腫 ・蒼白 ・出血斑 ・母斑 ・その他	・翼状頸 ・リンパ 節腫脹 ・特徴あ る顔貌 ・表情が 乏しい	・斜視 ・腫眼 下垂 ・視力の 異常 ・その他	・扁桃肥 大 ・聴力の 異常 ・その他	・心雑音 ・不整脈 ・呼吸音 の異常 ・漏斗胸 ・鳩胸 ・肝腫 ・脾腫 ・他の腫 瘍 ・その他	・鼠径へ ルニア ・停留辜 丸 ・包茎 ・その他	・脊柱 側弯 ・O脚 ・X脚 ・その他	・麻痺 ・筋力低 下 ・歩きか たがお かしい ・その他	・精神発 達遅滞 ・自閉傾 向 ・視線が 合わない ・その他	・言語発 達遅滞 ・構音障 害 ・吃音 ・その他	・食事排 泄睡眠 行動な どの問 題 ・くせ ・その他	・左記に あては まらない 異常 ・けいれ んの既往 ・養育者 の問題 ・家庭環 境の問題 ・その他				

注) 尿検査で、+以上の結果であったものは、「その他」に計上する(蛋白以外の項目を含む)。  
このうち蛋白について、+以上の結果であったものを、「(再掲)尿蛋白陽性」に改めて計上する。

母子保健事業報告 その5-2	3歳児健康診査（視力検診、聴覚検診、心理相談）
平成 年度分	区市町村名

表5-③ 3歳児視力検診実施状況

3歳児健康診査受診者数 B	視力検診判定結果(合計はB) 注)				要精密率 (%) D/B
	異常なし	要再検査	要精密 D	その他 (追跡中止等)	

注) 3歳児健診当日に判定した結果を計上する(健診当日以外に把握した結果は計上しない。)。事業所で再検査等を行った場合は、その結果に基づいて分類する。

表5-④ 3歳児聴覚検診実施状況

3歳児健康診査受診者数 B	聴覚検診判定結果(合計はB) 注)				要精密率 (%) E/B
	異常なし	要再検査	要精密 E	その他 (追跡中止等)	

注) 3歳児健診当日に判定した結果を計上する(健診当日以外に把握した結果は計上しない。)。事業所で再検査等を行った場合は、その結果に基づいて分類する。

表5-⑤ 3歳児健康診査心理相談結果

3歳児健康診査受診者数 B	心理相談実施者実数 F	心理相談実施率 (%) F/B	相談項目総数 (延べ数)	相談項目内訳 (延べ数)											
				① 問題なし	② 精神発達の問題	③ ことばの問題	④ くせの問題	⑤ 行動・性格の問題	⑥ 社会性の問題	⑦ 生活習慣の問題	⑧ 養育者の問題	⑨ 家庭・環境の問題	⑩ 疾患・障害の疑い	⑪ その他	
結果内訳	要精密														
	要継続														
	助言のみ														
	特になし														



母子保健事業報告 その6	3歳児経過観察健康診査（心理）
平成 年度分	区市町村名

表6-① 3歳児経過観察健康診査（心理）受診状況

回数	受診予約者数	受診者数	初診・再診内訳 注1)		受診率 (%)	初診者の 有所見者 実数 注2)	初診者の 有所見率 (%)
			初診者数	再診者数			
	A	B(=C+D)	C	D	B/A	E	E/C

注1) 3歳児健診当日の心理相談は別とし、「経過観察健診(心理)」を初めて受診した者を初診者とする。

注2) Cのうち、「問題なし」以外の結果であった者の実数。

表6-② 3歳児経過観察健康診査心理相談結果 注)

受診者数	相談項目 総数	相談項目内訳 (延べ数)										
		① 問題 なし	② 精神・ 発達の 問題	③ ことば の問題	④ くせの 問題	⑤ 行動・ 性格の 問題	⑥ 社会性 の問題	⑦ 生活習慣 の問題	⑧ 養育者 の問題	⑨ 家庭・ 環境の 問題	⑩ 疾患・ 障害の 疑い	⑪ その他
B	(延べ数)											
結果 内 訳	要精密											
	要継続											
	助言のみ											
	特になし											

注) 初診者のみではなく、受診者全員について集計する。

母子保健事業報告 その7-1	療育相談（個別相談）
平成 年度分	区名、都保健所・出張所は事業所名、 保健所政令市は市名

表7-① 療育相談（個別相談）実施状況 注1)

回数	相談 予約者数	相談者数	初回相談・再相談内訳 注2)	
			本年度 初回相談者数	本年度 再相談者数
	A	B (=C+D)	C	D

注1) この表には、身体の機能に障害のある児童又は機能障害となるおそれのある児童若しくは疾病により長期にわたり療養を必要とする児童に対して、専門医等による相談を行ったものについて計上する。

注2) 療育相談を、本年度において初めて受けるものを初回相談者とする。経過観察健診等とは計上のしかたが異なるので注意する。

3～4か月児健診・経過観察等の健診を受けたことがあっても療育相談を初めて受ける者であれば、初回相談者とする。

また、以前にある問題について療育相談を受けたことがあっても、今回それとは別の問題について初めて相談するのであれば初回相談者とする。（作成要領参照）。

母子保健事業報告 その7-2		療育相談（集団指導）
平成	年度分	区名、都保健所・出張所は事業所名、 保健所政令市は市名

表7-② 療育相談（集団指導）実施状況 注1)

		総 数	身体障害児 注2)	疾患児 注3)
グループ活動	開催日数			
	参加者実数	対象児		
		保護者等 注4)		
	参加者延べ数	対象児		
保護者等 注4)				
講演会	開催日数			
	参加者実数	対象児		
		保護者等 注4)		
	参加者延べ数	対象児		
保護者等 注4)				
その他	開催日数			
	参加者実数	対象児		
		保護者等 注4)		
	参加者延べ数	対象児		
保護者等 注4)				

- 注1) この表には、療育相談事業実施要項に基づく集団指導について計上する。  
1日の集団指導のなかで身体障害児と疾患児が混在する場合や、児が障害と疾患を併せ持つ場合は、その集団指導の主たる目的により、「身体障害児」又は「疾患児」のいずれかに計上する。
- 注2) 「身体障害児」とは、身体の機能に障害のある児童又は機能障害となるおそれのある児童（肢体不自由、視覚障害、聴覚・平衡機能障害、音声・言語・そしゃく機能障害、心臓・腎臓・呼吸器・膀胱・直腸及び小腸機能障害等）
- 注3) 「疾患児」とは、疾病により長期にわたり療養を必要とする児童（悪性新生物、慢性腎疾患、ぜんそく、慢性心疾患、内分泌疾患、膠原病、先天性代謝異常、血友病等血液疾患、神経筋疾患等）
- 注4) 「保護者等」には、保護者、その他介護にあたる者を計上する。

母子保健事業報告 その8	6～7か月児・9～10か月児健康診査
平成 年度分	区市町村名

表8 6～7か月児、9～10か月児健康診査実施状況

6 ～ 7 か 月 児											
対象者数 注1) F	受診票 受理数 注2) G	受診率 (%) G/F	総合判定結果内訳 (実数)				今度の指導と区市町村への連絡事項内訳(延べ数)				有所見率 (%) (H+I) /G
			問題なし	あり H	疑い I	不明	当院で行う	区市町村で行う	他機関 管理中	その他	

9 ～ 10 か 月 児											
対象者数 注1) F	受診票 受理数 注2) J	受診率 (%) J/F	総合判定結果内訳 (実数)				今度の指導と区市町村への連絡事項内訳(延べ数)				有所見率 (%) (K+L) /J
			問題なし	あり K	疑い L	不明	当院で行う	区市町村で行う	他機関 管理中	その他	

注1) 対象者数は、3～4か月児健康診査の対象者数とする。

注2) 当年度中に受理した受診票について集計する。当年度中の受診票発行分とは一致しない。

母子保健事業報告 その9		妊娠届出、訪問指導、保健指導
平成 年度分	区市町村名、都保健所・出張所は事業所名	

表9-① 妊娠届出状況 注)

妊娠の届出をした者の数	妊娠週数内訳						満11週以内 (第3月以内)の届出割合(%)
	満11週以内	満12週～19週	満20週～27週	満28週～分娩まで	分娩後	不詳	

注) 東京都保健所は記入の必要はない。

表9-② 訪問指導実施状況

	総 数		訪問実施者内訳			
			保健師訪問分		指導員訪問分 注1)	
	実人員	延べ人員	実人員	延べ人員	実人員	延べ人員
妊 婦						
産 婦						
新生児(未熟児を除く)						
(再掲) 生後28日未満の者						
未 熟 児						
乳児(新生児・未熟児を除く)						
幼 児						
小学生以上 注2)						

注1) 指導員訪問分には、訪問指導員、医療機関等に委託して行った分を計上する。

注2) 実際に就学していなくても、就学年齢に達している者を含む。

表9-③ 保健指導(健康相談)実施状況 注1)

	面接相談分			電話相談分
	実人員	(再掲)	延べ人員	延べ人員
		健診の事後指導		
妊 婦				
産 婦				
乳 児				
幼 児				
小学生以上 注2)				

注1) この表には、健診当日の一般的な保健指導は計上しないが、「要指導」「要経過観察」などの者に、別室等で保健指導を行った場合は、計上する。

注2) 実際に就学していなくても、就学年齢に達している者を含む。

母子保健事業報告 その10	母親学級
平成 年度分	区市町村名、都保健所・出張所は事業所名

表10 母親学級実施状況

項目	総数	母性科					育児科		
		総数	種類				総数	種類 注2)	
			一般	両親注1)	思春期・未婚	婚前・新婚		その他	乳児
学級数									
開催回数									
(再掲) 夜間・休日等の回数									
受講者実数	大人								
	子ども		/	/	/	/	/		
受講者延べ数	大人								
	子ども		/	/	/	/	/		

注1) 「両親」とは、父親のためのプログラムを特に用意して開催した学級をいう。したがって「一般」の学級に単に父親が参加した場合は、「両親」ではなく「一般」の欄に計上する。

注2) 育児科の「乳児」「幼児」の別は、学級の主な対象者が1歳未満の場合は「乳児」、主な対象者が1歳以上の場合は「幼児」に計上する。実際に参加した児の年齢は考慮する必要はない。

母子保健事業報告 その11		精密健康診査受診票発行・把握状況、健康診査未受診者の状況、乳児精密健康診査
平成	年度分	区市町村名

表11-① 精密健康診査受診票発行・把握状況

	妊婦精密健康診査受診票	乳児精密健康診査受診票	1歳6か月児精密健康診査受診票	3歳児精密健康診査受診票			
				総数	内訳(延べ数)		
					一般	視力	聴覚
発行数							
結果把握数(注)							

注) 当年度中に何らかの方法で結果を把握した受診票について計上する。当年度中の受診票発行分とは一致しない。

表11-② 3～4か月児健康診査、3歳児健康診査の未受診者の状況

	対象者数 (通知発送数) A	受診者数 B	未受診者の 状況把握数 C	未受診者の 状況未把握数	対象者に対する 全把握率 (%) (B+C)/A	未受診者の状況把握の内訳(延べ数)						
						健康	病	気	心身 障害	転出	死亡	その他
3～4か月児												
3歳児												

注) 未受診者のうち、当年度中に何らかの方法で状況を把握したもの及び把握できなかったものについて集計する。  
どの年度の健診対象者であったかを問わない。

表11-③ 乳児精密健康診査結果

受診票 発行数	結果 把握率 (%) D	結果 把握数 E/D	結果 把握数 E	依 頼 内 容 内 訳 (延べ数)																			
				内 科 的 内 容			皮 膚 科 的 内 容		眼 科 的 内 容			耳 鼻 科 的 内 容		外 科 的 内 容		泌 尿 器 科 的 内 容			整 形 外 科 的 内 容			そ の 他	
				体 重 増 加 不 良	心 雑 音	特 異 顔 貌 ・ 変 質 微 候	神 経 学 的 異 常 候	そ の 他	母 斑	そ の 他	斜 視	眼 脂 ・ 流 涙	そ の 他	外 耳 奇 形	そ の 他	鼠 径 ヘル ニア	そ の 他	停 留 鞏 丸 ・ 移 動 鞏 丸	陰 の 水 腫	そ の 他	股 関 節 の 異 常		内 反 足
要 治 療																							
指 示 内 訳	通 院 に て 経 過 観 察																						
	家 庭 に て 経 過 観 察																						
	異 常 な し (正 常 範 囲)																						
そ の 他 ・ 不 明																							

注) 当年度中に何らかの方法で結果を把握した受診票について集計する。当年度中の受診票発行分とは一致しない。

母子保健事業報告 その12		3歳児精密健康診査、3歳児視力精密健康診査、 3歳児聴覚精密健康診査	
平成	年度分	区市町村名	

表12-① 3歳児精密健康診査結果 注1)

受診票 発行数	結 果 把握率 (%)	結 果 把握数 注2)	依 頼 内 容 内 訳 (延べ数)																			
			内 科 的 内 容				皮 膚 科 的 内 容		眼 科 的 内 容		耳 鼻 科 的 内 容		外 科 的 内 容		泌 尿 器 科 的 内 容		整 形 外 科 的 内 容		精 神 ・ 言 語		そ の 他	
			低 心 尿 蛋 白 陽 性 常	そ の 他	母 斑 他	そ の 他	視 力 の 異 常	斜 視 他	聴 覚 の 異 常	そ の 他	鼠 径 ヘル ニア 他	停 留 辜 丸 ・ 移 動 辜 丸 他	包 茎 他	X 脚 他	そ の 他 の 四 肢 の 異 常	胸 郭 の 異 常	そ の 他	精 神 発 達 遅 滞	言 語 発 達 遅 滞	そ の 他		
A	B/A	B																				
指示内訳			要 治 療																			
			通院にて経過観察																			
			家庭にて経過観察																			
			異常なし(正常範囲)																			
			その他・不明																			

注1) 3歳児視力検診および3歳児聴覚検診の精密健康診査の結果を含む。  
注2) 当年度中に何らかの方法で結果を把握した受診票について集計する。当年度中の受診票発行分とは一致しない。

表12-② 3歳児視力検診精密健康診査結果

視力検診 受診者数	精 密 健 診 受診票 発行数	結 果 把握数 注1)	結 果 把握率 (%)	結 果 内 訳 (実 数)										弱 視 発 見 率 (%) (a+b+c +d)/C
				異 常 な し	有 所 見 者 実 数	有 所 見 内 訳 (実 数) (合計はF) 注2)							結 果 不 明 ・ 受 診 中 断 等	
						不 同 視 弱 視	斜 視	弱 視	屈 折 視	そ の 他 ・ 種 類 不 明 の 弱 視	斜 視 (偽内 斜視を 除く)	屈 折 異 常		
C	D	E	E/D		F	a	b	c	d					

注1) 当年度中に何らかの方法で結果を把握した受診票について集計する。当年度中の受診票発行分とは一致しない。  
注2) 一枚の受診票について、いずれか一つの欄にのみ計上する。複数の欄に該当するときは、左にある欄を優先とする。

表12-③ 3歳児聴覚検診精密健康診査結果

聴覚検診 受診者数	精 密 健 診 受診票 発行数	結 果 把握数 注1)	結 果 把握率 (%)	結 果 内 訳 (実 数)										感 音 難 聴 発 見 率 (%) (e+f +g)/G
				異 常 な し	有 所 見 者 実 数	有 所 見 内 訳 (実 数) (合計はJ) 注2)							結 果 不 明 ・ 受 診 中 断 等	
						感 音 難 聴	滲 出 性 中 耳 炎	難 聴 あり	難 聴 な し ま た は 難 聴 の 有 無 不 明	難 聴 な し ま た は 難 聴 の 有 無 不 明 注3)	難 聴 あり	難 聴 な し ま た は 難 聴 の 有 無 不 明		
G	H	I	I/H		J	e	f			g				

注1) 当年度中に何らかの方法で結果を把握した受診票について集計する。当年度中の受診票発行分とは一致しない。  
注2) 一枚の受診票について、いずれか一つの欄にのみ計上する。複数の欄に該当するときは、まずe・f・gの順に優先とし、これに該当しないときは、残りの中で左にある欄を優先する。  
注3) 難聴による言語発達遅滞は、難聴の原因により、e・f・gのいずれかに計上する。



母子保健事業報告 その13	長期療養児
平成 年度分	区名、都保健所・出張所は事業所名、保健所政令市は市名

表 1 3 長期療養児の相談等の状況 (地域保健事業報告)

	相談、機能訓練、訪問指導				
	実人員 (1)	(再掲) 新規者の受付経路			(再掲) 医療券 所持者 (5)
		市町村(2)	医療機関(3)	その他(4)	
計					

	(再掲) 相談									(再掲) 機能訓練		(再掲) 訪問指導		電話相談 延人員 (20)	
	実人員 (6)	延人員									実人員 (16)	延人員 (17)	実人員 (18)		延人員 (19)
		申請等 (7)	医療 (8)	家庭看護 (9)	福祉制度 (10)	就学 (11)	食事栄養 (12)	歯科 (13)	その他 (14)	計 (15)					
計															

作成要領

作成要領共通事項	各表中の、網かけをしてある部分は、記入する必要がない。
<p>1－① 3～4か月児健康診査受診状況</p> <p>対象者数 (通知発送数)</p> <p>受診者数</p> <p>有所見者実数</p>	<p>乳幼児健康診査実施要綱に基づく健康診査のうち、生後3～4か月の乳児を対象に、毎月健診日を定めて、年間を通じて乳児前期健康診査として行ったものについて計上する。</p> <p>(1) 当日の健診実施のために対象者に発送した通知の数を計上する。</p> <p>(2) 通知戻り数を差し引く必要はない。</p> <p>(3) 再通知発送の数は含めない。</p> <p>(1) 前項(1)の通知を受けて受診した者。</p> <p>(2) 再通知や電話連絡等の情報により受診した者で、生後3か月以上6か月未満の者。</p> <p>(3) (1)、(2)以外の者は含めない(たとえば、経過観察のために受診した者)</p> <p>診察の結果、有所見(疑いを含む)とされた者の実数を計上する。</p>

<p>1-② 3～4か月児健康診査結果 有所見者延べ数 所見内訳(延べ数)</p> <p>指 示 内 訳</p> <p>精 密 健 診</p> <p>受診(治療)勧奨 他機関管理中 経過観察</p> <p>一時的指導</p>	<p>3～4か月児健康診査の診察の結果を計上する。</p> <p>有所見者(疑いを含む。)の延べ数を計上する。</p> <p>(1) 母子健康管理票の、「診察・発育発達所見」欄の記載によって、該当する項目に計上する。</p> <p>(2) 1人の受診者が2つ以上の項目に該当するときは、それぞれの項目に計上する。</p> <p>(1) 母子健康管理票の、「指示」欄の記載によって、1つの所見につき、該当する項目のいずれか1つにのみ計上する。</p> <p>(2) 複数の項目に該当するときは、上にある項目を優先させる。</p> <p>診断の確定のために精密健康診査を受ける必要があるとされた者の数であって、精密健康診査受診票の発行の有無は問わない。</p> <p>医療機関で医療等を受ける必要があるとされた者の数。</p> <p>すでに医療機関等で医療または経過観察を受けている者の数。</p> <p>「精密健診」「受診(治療)勧奨」「他機関管理中」のいずれにも該当しないが、経過を観察する必要があるとされた者の数</p> <p>上記のいずれにも該当せず、その場で指導を行えば十分であると判断された者の数</p>
<p>2 乳幼児経過観察健康診査受診状況</p> <p>受診予約者数 受診者数 初診・再診内訳 初診者数</p>	<p>乳幼児健康診査実施要綱に基づく健康診査のうち、下記の(1)～(3)の者を対象に、健診日を定めて行う健康診査について計上する。</p> <p>(1) 次のア～エの結果、主に身体面に関して要経過観察と指示された者。</p> <p>ア 事業所が行う健康診査</p> <p>イ 医療機関に委託して行う健康診査</p> <p>ウ 主治医から事業所への連絡</p> <p>エ 関係機関から事業所への連絡</p> <p>(2) 事業所が行う健康診査の未受診者のうち、それぞれの健康診査の対象年齢を超えた者。</p> <p>(3) 乳児後期健診等として健康診査を行う場合。</p> <p>当日の受診を予約していた人数を計上する。</p> <p>受診者の総数を計上する。予約なしで受診した者も含む。</p> <p>以下により、初診者と再診者を区分して計上する。</p> <p>(1) 受診者のうち、経過観察健診を初めて受診した者を計上する。</p> <p>(2) 3～4か月児健診・発達健診等の健診を受けたことがあっても、経過観察健診を初めて受ける者であれば、初診者とする。</p> <p>(3) 以前にある問題について経過観察健診を受診したことがあっても、今回それとは別の問題について初めて受診するのであれば、初診者とする</p>

<p>再診者数 初診者の有所見者 実数</p>	<p>(たとえば、以前に体重増加不良について受診したことがある者が、今回尿蛋白について受診する場合)。 (4) 年度や年が変わっても、再診者を改めて初診者に計上することはしない。 受診者のうち、初診者以外の者を計上する。 初診者のうち、有所見（疑いを含む）とされた者の実数を計上する。</p>
<p>3-①乳幼児発達 健康診査受診状況 受診予約者数 受診者数 初診・再診内訳 初診者数  再診者数 初診者の有所見者 実数</p>	<p>乳幼児発達健康診査実施要綱に基づく発達健康診査について計上する。  当日の受診を予約していた人数を計上する。 受診者の総数を計上する。予約なしで受診した者も含む。 以下により、初診者と再診者を区分して計上する。 (1) 受診者のうち、発達健診を初めて受診した者を計上する。 (2) 3～4か月児健診・経過観察健診等の健診を受けたことがあっても、発達健診を初めて受ける者であれば、初診者とする。 (3) 年度や年が変わっても、再診者を改めて初診者に計上することはしない。  受診者のうち、初診者以外の者を計上する。 初診者のうち、有所見（疑いを含む。）とされた者の実数を計上する。</p>
<p>3-②乳幼児発達 健康診査結果 初診者の有所見者 実数  所見内訳（実数）  指 示 内 訳  精 密 健 診  受診（治療）勸奨 他機関管理中 経過観察</p>	<p>発達健康診査の受診者のうち、初診者についてのみ計上する。ただし、「PT・OT指導」の項目については、初診者以外の者も計上する。 3-①の「初診者の有所見者実数」を計上する。  (1) 主たる所見によって、いずれか1項目にのみ計上する。 (2) 具体的な病名のある者も、その所見によって、該当する項目に分類する。 (3) 「一時的指導」は有所見者には計上しない。 (1) 以下の分類に基づき、いずれか1項目にのみ計上する。 (2) 複数の項目に該当する場合は、上にある項目を優先させる。  診断の確定のために精密健康診査を受ける必要があるとされた者の数であって、精密健康診査受診票の発行の有無は問わない。  医療機関で医療等を受ける必要があるとされた者の数。 既に医療機関等で医療または経過観察を受けている者の数。 「精密健診」「受診（治療）勸奨」「他機関管理中」のいずれにも該当しないが、経過を観察する必要があるとされた者の数。</p>

<p>一時的指導</p> <p>PT・OT指導</p>	<p>上記のいずれにも該当せず、その場で指導を行えば十分であると判断された者の数。</p> <p>初診者に限らず、発達健診を受診した者で、理学療法士または作業療法士の指導を受けた者の数を、所見内訳別に計上する。</p>
<p>4 1歳6か月児健康診査受診状況</p> <p>回数</p> <p>対象者数</p> <p>受診者数</p> <p>有所見者実数</p>	<p>各区で実施した1歳6か月児健康診査について計上する。</p> <p>医療機関委託により実施している場合には月1回とする。</p> <p>(1) 当日の健診実施のために対象者に発送した通知の数を計上する。</p> <p>(2) 医療機関委託により実施している場合は、当年度中に交付した受診票の数を計上する。</p> <p>(3) 通知戻り数を差し引く必要はない。</p> <p>(4) 再通知発送数または受診票の再交付数は含めない。</p> <p>(1) 受診した者の実数を計上する。</p> <p>(2) 医療機関委託により実施している場合は、当年度中に受理した受診票の数を計上する。従って、当年度中の受診票交付分とは一致しない。</p> <p>有所見（疑いを含む）とされた者の実数を計上する。</p>
<p>5-① 3歳児健康診査受診状況</p> <p>対象者数 (通知発送数)</p> <p>受診者数</p> <p>有所見者実数</p>	<p>3歳児健康診査実施要綱に基づく3歳児健康診査について計上する。</p> <p>(1) 当日の健診実施のために対象者に発送した通知の数を計上する。</p> <p>(2) 通知戻り数を差し引く必要はない。</p> <p>(3) 再通知発送の数は含めない。</p> <p>(1) 前項(1)の通知を受けて受診した者。</p> <p>(2) 再通知や電話連絡等の情報により受診した者で、満3歳以上4歳未満の者。</p> <p>(3) (1)、(2)以外の者は含めない（たとえば、経過観察のために受診した者）。</p> <p>診察の結果、有所見（疑いを含む）とされた者の実数を計上する。</p>
<p>5-② 3歳児健康診査結果</p> <p>有所見者延べ数</p> <p>所見内訳（延べ数）</p> <p>（再掲）尿蛋白陽性</p> <p>指示内訳</p>	<p>3歳児健康診査の診察の結果を計上する。</p> <p> <span style="font-size: 2em;">}</span> 「1-② 3～4か月児健康診査結果」の記入要領に同じ。 </p> <p>(1) 尿蛋白が+以上の者の実数を計上する（ここには、蛋白以外の尿検査の結果は計上しない）。</p> <p>(2) 尿検査で所見があった場合は、「所見内訳（延数）」の「その他」の項目にも計上する（ここには、蛋白以外の尿検査の結果も計上する。）。</p> <p>「1-② 3～4か月児健康診査結果」の記入要領に同じ。</p>

<p>5-③ 3歳児視力検診実施状況</p> <p>視力検診判定結果 異常なし</p> <p>要再検査</p> <p>要精密</p> <p>その他 (追跡中止等)</p>	<p>(1) 3歳児視力検診について計上する。</p> <p>(2) 3歳児健診当日に判定した結果を計上する。健診当日以外に把握した結果は計上しない。</p> <p>(3) 家庭で検査をこななかった者、できなかった者なども、アンケートや問診の結果により、以下の分類に従って、「要再検査」「要精密」「その他(追跡中止等)」のいずれかに計上する。</p> <p>(4) 健診当日に、事業所で再検査等を行った場合は、その結果に基づいて計上する。</p> <p>以下の分類に従って計上する。</p> <p>絵視標が左右眼とも3つ以上見えた者、他に訴えや相談があっても特に問題のない者の数を計上する。</p> <p>(1) 再検査を必要とする者の数を計上する。</p> <p>(2) 家庭で検査をこななかった者、できなかった者のうち、「要精密」又は「その他(追跡中止等)」に該当しない者も、ここに計上する。</p> <p>(1) 視力検診の結果、要精密とされた者の数を計上する。</p> <p>(2) 精密健康診査受診票の発行の有無は問わない。</p> <p>(1) 発達の遅れや障害などにより、検査不能の者を計上する。</p> <p>(2) すでに医療機関等で医療または経過観察を受けている者も、ここに計上する。</p>
<p>5-④ 3歳児聴覚検診実施状況</p> <p>聴覚検診判定結果 異常なし</p> <p>要再検査</p>	<p>(1) 3歳児聴覚検診について計上する。</p> <p>(2) 3歳児健診当日に判定した結果を計上する。健診当日以外に把握した結果は計上しない。</p> <p>(3) 家庭で検査をこななかった者、できなかった者なども、アンケートや問診の結果により、以下の分類に従って、「要再検査」「要精密」「その他(追跡中止等)」のいずれかに計上する。</p> <p>(4) 健診当日に、事業所で再検査等を行った場合は、その結果に基づいて計上する。</p> <p>以下の分類に従って計上する。</p> <p>聞こえの検査の結果、異常のなかった者、他に訴えや相談があっても特に問題のない者の数を計上する。</p> <p>(1) 再検査を必要とする者の数を計上する。</p> <p>(2) 家庭で検査をこななかった者、できなかった者のうち、「要精密」又は「その他(追跡中止等)」に該当しない者も、ここに計上する。</p>

<p>要 精 密</p> <p>そ の 他 (追跡中止等)</p>	<p>(1) 聴覚検診の結果、要精密とされた者の数を計上する。</p> <p>(2) 精密健康診査受診票の発行の有無は問わない。</p> <p>(1) 発達の遅れや障害などにより、検査不能の者を計上する。</p> <p>(2) 既に医療機関等で医療または経過観察を受けている者も、ここに計上する。</p>
<p>5-⑤ 3歳児健康診査心理相談結果</p> <p>心理相談実施者実数</p> <p>相談項目総数 (延べ数)</p> <p>相談項目内訳 (延べ数)</p> <p>結果内訳</p> <p>要 精 密</p>	<p>3歳児健康診査において行った心理相談の結果を計上する。</p> <p>心理相談を行った者の実数を計上する。</p> <p>相談項目の延べ数を計上する。</p> <p>(1) 3歳児健診心理票の記録をもとに、該当する項目に計上する。</p> <p>(2) 1人の受診者が2以上の項目に該当するときは、それぞれの項目に計上する。</p> <p>(1) 3歳児健診心理票の記載により、1つの相談項目につき、いずれか1項目にのみ計上する。</p> <p>(2) 「要訪問」・「要観察」に○印があるときは、「要継続」に該当させる。</p> <p>(3) 複数の項目に該当するときは、上にある項目を優先させる。</p> <p>診断の確定のために精密健康診査を受ける必要があるとされた者の数であって、精密健康診査受診票の発行の有無は問わない。</p>
<p>6-① 3歳児経過観察健康診査 (心理)受診状況</p> <p>受診予約者数</p> <p>受診者数</p> <p>初診・再診内訳</p> <p>初診者数</p> <p>再診者数</p>	<p>(1) 3歳児経過観察健康診査(心理)について計上する。</p> <p>(2) 1歳6か月児健康診査の経過観察として行った心理相談については計上しない。</p> <p>当日の受診を予約していた人数を計上する。</p> <p>受診者の総数を計上する。予約なしで受診した者も含む。</p> <p>以下により、初診者と再診者を区分して計上する。</p> <p>(1) 受診者のうち、3歳児経過観察健康診査(心理)を初めて受診した者を計上する。</p> <p>(2) 3歳児健診当日の心理相談を受けていても、経過観察健診(心理)を初めて受ける者であれば、初診者とする。</p> <p>(3) 年度や年が変わっても、再診者を改めて初診者に計上することはしない。</p> <p>受診者のうち、初診者以外の者を計上する。</p>

初診者の有所見者 実数	初診者のうち、「問題なし」以外の結果であった者の実数を計上する。
6-② 3歳児経過観察健康診査心理相談結果 相談項目総数 (延べ数) 相談項目内訳 (延べ数) 結果内訳	3歳児経過観察健康診査(心理)の結果を計上する。初診者に限らず、受診者全員について計上する。  「5-⑤ 3歳児健康診査心理相談結果」の記入要領に同じ。
7-① 療育相談 (個別相談)実施 状況  相談予約者数 相談者数 初回・再相談内訳 本年度初回相談 者数  本年度再相談者数	療育相談事業実施要綱に基づき、身体の機能に障害のある児童又は機能障害となるおそれのある児童、若しくは疾病により、長期にわたり療養を必要とする児童に対して、専門医等による相談を行ったものについて計上する。ただし、巡回療育相談については計上しない。  当日の相談を予約していた人数を計上する。 相談者の総数を計上する。予約なしで相談した者も含む。 以下により、初回相談と再相談を区分して計上する。 (1) 相談者のうち、本年度において、療育相談に初めて来所した者を計上する。経過観察健診、発達健診等とは計上のしかたが異なるので注意する。 (2) 3～4か月児健診、経過観察健診等の健診を受診したことがあっても、療育相談を初めて相談した者であれば、初回相談者とする。 (3) 以前にある問題について療育相談に来所したことがあっても、今回それとは別の問題について初めて来所するのであれば、初回相談者とする。  相談者のうち、「本年度初回相談者」以外の者を計上する。
7-② 療育相談 (集団指導)実施 状況  グループ活動  対象児	(1) 療育相談事業実施要綱に基づき、身体の機能に障害のある児童又は機能障害となるおそれのある児童、若しくは疾病により長期にわたり療養を必要とする児童及び保護者等に対して、グループ活動、講演会等を行ったものについて計上する。 (2) 1日の集団指導のなかで身体障害児と疾患児が混在する場合や、児が障害と疾患を併せ持つ場合は、その集団指導の主たる目的により「身体障害児」又は「疾患児」のいずれかに計上する。  同じ障害又は疾患を持つ児童の保護者等によるグループを形成し、知識の提供、情報交換、相談指導等を行ったものについて計上する。  その事業で対象とした身体障害児又は疾患児が参加した場合に計上する。事業の対象とならない健常児等が、たまたま参加した場合には計上しない。



<p>保護者等</p> <p>講演会</p> <p>対象児 保護者等 その他</p>	<p>(1) 対象児の保護者、その他介護にあたる者が参加した場合に計上する。</p> <p>(2) 福祉・保育・教育関係者等が、業務の参考とするために参加した場合もここに計上する。講師等のスタッフとして参加した場合は計上しない。</p> <p>同じ障害又は疾患を持つ児童及びその保護者等に対して行った講演会について計上する。</p> <p>} 上記「グループ活動」の記入要領に同じ。</p> <p>「グループ活動」「講演会」に該当しない事業について計上する。</p>
<p>8 6～7か月児、9～10か月児健康診査実施状況</p> <p>受診票受理数</p> <p>総合判定結果内訳 (実数)</p> <p>今後の指導と区市町村への連絡事項内訳(延べ数)</p>	<p>乳児健康診査(医療機関委託)実施要綱に基づく乳児健康診査について計上する。当年度中に受理した乳児健康診査受診票(以下「受診票」という。)により、6～7か月児分と9～10か月児分を区分して計上する。</p> <p>当年度中に受理した受診票の数を計上する。従って、当年度中の受診票発行分とは一致しない。</p> <p>(1) 受診票の「総合判定」欄の記入により、該当する欄のいずれか1つのみ計上する。</p> <p>(2) 「あり」と「疑い」の両方に○印のある場合は、「あり」の欄にのみ計上する。</p> <p>(3) 「総合判定」欄に記入のない場合は、「不明」の欄に計上する。ただし、「診察所見」欄のいずれかの「あり」に○印のある場合は、「総合判定」欄の「あり」に該当させる。</p> <p>(1) 有所見者に限らず、すべての受診票について計上する。</p> <p>(2) 受診票の「今後の指導と区市町村への連絡事項」欄の記入により、該当する項目に計上する。2項目以上に○印があるときは、それぞれの項目に計上する。○印が1つも無いときは、どこへも計上しない。</p>

<p>9-① 妊娠届出 状況</p>	<p>(1) 当年度中に受理した妊娠届出について、届出をした者の妊娠週数により、該当する欄に計上する。</p> <p>(2) 転入者であって、既に他の自治体に妊娠届出をした者に対し、妊婦健康診査受診票等の交付を行った場合は計上しない。</p> <p>(3) 既に妊娠届出をした者に対し、母子健康手帳や妊婦健康診査受診票等の再交付・追加交付を行った場合は計上しない。</p>
<p>9-② 訪問指導 実施状況</p> <p>訪問実施者内訳</p> <p>保健師訪問分</p> <p>実人員</p> <p>指導員訪問分</p> <p>実人員</p> <p>妊婦</p> <p>産婦</p> <p>新生児（未熟児を除く）</p> <p>（再掲）生後28日未満</p> <p>未熟児</p> <p>乳児（新生児・未熟児を除く）</p> <p>幼児</p> <p>小学生以上</p>	<p>事業所が実施した訪問指導について、保健師訪問分と指導員訪問分を区分して計上する。</p> <p>事業所の医師、保健師、助産師等（臨時雇い上げの者を含む。委託分は含まない。）が、当年度中に行った訪問指導について計上する。</p> <p>各区分ごとの実人員を計上する。例えば、妊婦として訪問指導を受けた者が、出産後に産婦としての訪問指導を受けた場合は、「妊婦」「産婦」の実人員にそれぞれ「1」と計上する。</p> <p>区（事業所）長が、訪問指導員や医療機関等に委託して行った訪問指導について計上する。</p> <p>各区分ごとの実人員を計上する。</p> <p>妊娠中の女子について行った場合に計上する。</p> <p>分娩後1年以内の女子について行った場合に計上する。</p> <p>新生児訪問指導実施要綱に基づいて行った場合に計上する。</p> <p>生後28日未満の児について行った場合に再掲する。</p> <p>身体の機能が未熟のまま出生した乳児（満1歳未満）について行った場合に計上する。なお、低出生体重児がすべて未熟児というわけではないので、注意すること。</p> <p>満1歳未満の者について行った場合に計上する。</p> <p>満1歳から小学校就学の始期に達するまでの者について行った場合に計上する。</p> <p>小学生以上の者（実際に就学していなくても、就学年齢に達している者を含む。）について行った場合に計上する。</p>

<p>9-③ 保健指導 (健康相談) 実施 状況</p> <p>面接相談分 実 人 員</p> <p>(再掲) 健診の 事後指導</p> <p>妊 婦 産 婦 乳 児 幼 児</p> <p>小 学 生 以 上</p>	<p>(1) 事業所が実施した保健指導について計上する。</p> <p>(2) 次の事項については計上しない。</p> <p>ア 健康診査時の一般的な保健指導</p> <p>イ 母親学級等における一般的な保健指導</p> <p>ウ 医療機関等に委託して行った保健指導</p> <p>エ 家庭訪問による保健指導</p> <p>オ 歯科のみあるいは栄養のみの保健指導</p> <p>(3) 次の事項については計上する。</p> <p>ア 事業所で行った保健指導(日時を設定して行ったものでなくてもよい。)</p> <p>イ 健康診査時に行う保健指導のうち、「要指導」「要経過観察」等の診断を受けた者を対象に、別室等で行った保健指導</p> <p>ウ 母親学級等の際に、特に必要があり個別に行った保健指導</p> <p>エ 電話による保健指導</p> <p>各区分ごとの実人員を計上する。例えば、妊婦として保健指導を受けた者が、出産後に産婦としての保健指導も受けた場合は、「妊婦」「産婦」の実人員にそれぞれ「1」と計上する。</p> <p>健康診査時に「要指導」「要経過観察」等の診断を受けた者に対して、別室等で、あるいは後日に行った保健指導について計上する。</p> <p>妊娠中の女子について行った場合に計上する。</p> <p>分娩後1年以内の女子について行った場合に計上する。</p> <p>満1歳未満の者について行った場合に計上する。</p> <p>満1歳から小学校就学の始期に達するまでの者について行った場合に計上する。</p> <p>小学生以上の者(実際に就学していなくても、就学年齢に達している者を含む。)について行った場合に計上する。</p>
<p>10 母親学級実施 状況</p> <p>学 級 の 種 類</p> <p>学 級 数</p> <p>開 催 回 数</p>	<p>母親学級実施要綱に基づく母親学級について計上する。</p> <p>(1) 「両親学級」とは、父親のためのプログラムを特に設けて開催した学級をいう。従って、「一般学級」に単に父親が参加した場合は、「両親学級」には計上せず、「一般学級」の欄に計上する。</p> <p>(2) 育児科の「乳児」「幼児」の別は、学級の主な対象者が1歳未満の場合は「乳児」、主な対象者が1歳以上の場合は「幼児」に計上する。実際に参加した児の年齢は考慮する必要はない。</p> <p>当年度中に開催した学級数を計上する。</p> <p>その学級を開催した回数を計上する。</p>

<p>(再掲) 夜間・休日等の回数 受講者実数  受講者延べ数</p>	<p>開催回数のうち、平日の夜間、土曜、日曜、祝日等に開催した回数を計上する。</p> <p>(1) 当年度中にその学級を1日でも受講した者の実数を計上する。</p> <p>(2) 母性科については大人のみ、育児科については大人と子どもを分けて計上する。子どもについては、その学級が主たる対象としている年齢以外の子どもが参加した場合にも計上する。</p> <p>(1) 当年度中にその学級を受講した者の延べ数を計上する。</p> <p>(2) 母性科については大人のみ、育児科については大人と子どもを分けて計上する。子どもについては、その学級が主たる対象としている年齢以外の子どもが参加した場合にも計上する。</p>
<p>11-① 精密健康診査受診票発行・把握状況 発行数  結果把握数  3歳児精密健康診査受診票内訳 (延べ数) 一般力  聴覚</p>	<p>精密健康診査実施要綱に基づいて発行した精密健康診査受診票（以下「受診票」という。）について計上する。</p> <p>(1) 1人の対象者について、2つ以上の疾病または異常について精密健康診査等を要するため、2枚以上の受診票を発行した場合は、その枚数をすべて計上する。</p> <p>(2) 1人の対象者について、紛失、き損、有効期間経過等の理由により、同一の疾病または異常について受診票を再交付した場合は、再交付分については計上しない。</p> <p>受診票の受理、保護者からの連絡など、何らかの方法によって、当年度中に精密健康診査の結果を把握した受診票の数を計上する。従って、どの年度に発行したものは問わない。</p> <p>精密健康診査を要すると判断された理由により、次のように分類し、1枚の受診票についていずれか1項目にのみ計上する。</p> <p>以下の「視力」「聴覚」のいずれにもあてはまらないものを計上する。</p> <p>(1) 3歳児視力検診の結果、視力について精密健康診査を要すると判断されて発行したものを計上する。</p> <p>(2) 3歳児視力検診の結果に基づいて受診票を発行する場合は、弱視の有無等の記入欄をあらかじめ設けた受診票を使用することが望ましいが、それ以外の受診票を使用した場合でも、視力検診の結果に基づいて発行したものであれば、この項目に計上する。</p> <p>(3) 3歳児健診の当日に発行したか否かを問わない。</p> <p>(1) 3歳児聴覚検診の結果、聴覚について精密健康診査を要すると判断されて発行したものを計上する。</p>

	<p>(2) 3歳児聴覚検診の結果に基づいて受診票を発行する場合は、難聴の有無等の記入欄をあらかじめ設けた受診票を使用することが望ましいが、それ以外の受診票を使用した場合でも、聴覚検診の結果に基づいて発行したものであれば、この項目に計上する。</p> <p>(3) 3歳児健診の当日に発行したか否かを問わない。</p>
<p>11-② 3～4か月児健康診査、3歳児健康診査の未受診者の状況</p> <p>未受診者の状況把握数</p> <p>未受診者の状況把握内訳（延べ数）</p>	<p>3～4か月児健康診査及び3歳児健康診査の未受診者のうち、何らかの方法で状況を把握した者について計上する。</p> <p>(1) 健康診査の通知に対する返信、または訪問や電話等により、当年度中に状況を把握した数及び把握できなかった数を計上する。従って、どの年度の健診対象者であったかを問わない。</p> <p>(2) 保護者等との連絡は取れているが児の状況が不明の場合は「その他」に計上する。白紙回答も「その他」に含む。</p> <p>(3) 保護者等と全く連絡がつかない場合は「未把握」に計上する。</p> <p>返信の「健康状態」欄の回答、又は把握した内容により、該当する項目に計上する。2項目以上に○印があるときは、それぞれの項目に計上する。○印が1つも無いときは、「その他」の欄に計上する。</p>
<p>11-③ 乳児精密健康診査結果</p> <p>結果把握数</p> <p>依頼内容内訳（延べ数）</p> <p>指示内訳</p> <p>要治療</p>	<p>精密健康診査実施要綱に基づく乳児精密健康診査について計上する。当年度中に何らかの方法で結果を把握した、乳児精密健康診査受診票（以下「受診票」という。）について計上する。</p> <p>受診票の受理、保護者からの連絡など、何らかの方法によって、当年度中に精密健康診査の結果を把握した受診票の数を計上する。従って、どの年度に発行したものかは問わない。</p> <p>(1) 精密健康診査を依頼した内容を、表頭の項目に従って分類する。（精密健康診査によって決定した診断名を分類するのではない。）</p> <p>(2) 「内科的内容」等の分類は、その依頼内容が、一般的にその分野で取り扱われることが多いという意味での分類である。（受診者がどの診療科を受診したかによる分類ではない。）</p> <p>(3) 1枚の受診票で、2つ以上の内容について精密健康診査を依頼した場合は、それぞれの項目に計上する。</p> <p>以下の分類に基づき、1つの依頼内容について、いずれか1項目にのみ計上する。</p> <p>(1) 異常があり、現在治療を行う必要があるもの、または将来確実に治療を必要とするものを計上する。</p> <p>(2) 「必要があれば治療する」「悪化すれば治療する」など、治療の要否が現段階では明らかでないものについては、「要治療」には計上せず、「通院にて経過観察」または「家庭にて経過観察」のいずれかに計上する。</p> <p>(3) 治療と経過観察の両方を行うものは、「要治療」の項にのみ計上する。</p>

<p>通院にて経過観察</p> <p>家庭にて経過観察</p> <p>異常なし (正常範囲)</p> <p>その他・不明</p>	<p>(1) 異常またはその疑いがあり、当面は治療の必要はないが、通院にて経過を観察する必要があるものを計上する。「〇か月後に再診」「血液検査にてフォロー」などの指示があったものを計上する。</p> <p>(2) 単に「経過観察」等の指示があり、次項の「家庭にて経過観察」との区別がつき難いものについては、「家庭にて経過観察」の項に計上する。</p> <p>(3) 治療と経過観察の両方を行うものは、「要治療」の項にのみ計上する。</p> <p>(1) 異常またはその疑いがあるが、当面は受診の必要がなく、家庭にて経過を観察するよう指示のあったものを計上する。</p> <p>(2) 単に「経過観察」等の指示があり、前項の「通院にて経過観察」との区別がつき難いものについては、「家庭にて経過観察」の項に計上する。</p> <p>異常が全くないか、または正常の範囲内で、治療または経過観察のいずれも必要としないものを計上する。</p> <p>受診中断、検査不可能等の理由により、診断がつかなかったもの、異常の有無が不明なもの等を計上する。</p>
<p>12-① 3歳児精密健康診査結果</p> <p>結果把握数</p> <p>依頼内容内訳 (延べ数)</p> <p>指示内訳</p>	<p>精密健康診査実施要綱に基づく3歳児精密健康診査について計上する。当年度中に何らかの方法で結果を把握した、3歳児精密健康診査受診票（以下「受診票」という。）について計上する。</p> <p>(1) 受診票の受理、保護者からの連絡など、何らかの方法によって、当年度中に精密健康診査の結果を把握した受診票の数を計上する。従って、どの年度に発行したものかは問わない。</p> <p>(2) 視力検診及び聴覚検診の結果に基づいて発行した受診票を含む。</p> <p>} 「11-③ 乳児精密健康診査結果」の記入要領に同じ。</p>
<p>12-② 3歳児視力検診精密健康診査結果</p> <p>結果把握数</p>	<p>精密健康診査実施要綱に基づく3歳児精密健康診査のうち、3歳児視力検診の結果に基づいて実施したものについて計上する。当年度中に何らかの方法で結果を把握した、3歳児精密健康診査受診票（以下「受診票」という。）について計上する。</p> <p>(1) 3歳児視力検診の結果に基づいて発行した受診票のうち、受診票の受理、保護者からの連絡など、何らかの方法によって、当年度中に精密健康診査の結果を把握した受診票の数を計上する。従って、どの年度に発行したものかは問わない。</p> <p>(2) 3歳児視力検診の結果に基づいて受診票を発行する場合は、弱視の有無等の記入欄をあらかじめ設けた受診票を使用することが望ましいが、それ以外の受診票を使用した場合でも、視力検診の結果に基づいて発行したものであれば、この表に計上する。</p>

結果内訳（実数）	(1) 受診票の「所見又は今後の処置」欄の記入により、該当する欄に計上することを原則とするが、受診票を受診していない場合は、把握した内容により、これに準じて計上する。
異常なし	(2) 1枚の受診票を、まず、「異常なし」「有所見者実数」「結果不明・受診中断等」のいずれか1項目にのみ計上する。 異常が全くないか、又は正常の範囲内で、治療または経過観察のいずれも必要としないものを計上する。
有所見者実数	(1) 異常があるか、又は異常が疑われるものを計上する。 (2) 異常の有無や診断名が明記されていなくても、治療または経過観察の指示のあるものは、「有所見者実数」に計上する。
結果不明・受診中断等有所見内訳（実数）	受診中断、検査不可能等の理由により、診断がつかなかったもの、異常の有無が不明なもの等を計上する。 (1) 前項の「有所見者実数」に計上した受診票についてのみ計上する。 (2) 1枚の受診票について、いずれか1項目にのみ計上する。2項目以上に該当するときは、左側にある項目を優先させ、それ以外の項目には計上しない。
弱視あり	(1) 弱視があるものについて、弱視の種類により、以下のいずれか1項目にのみ計上する。 (2) 弱視の他に診断名がついていても、それについては計上しない。 (3) 「弱視の疑い」と記載されているものは、「弱視あり」には計上せず、「弱視なしまたは弱視の有無不明」に計上する。
不同視弱視	「不同視弱視」と記載されているものを計上する。
斜視弱視	「斜視弱視」と記載されているものを計上する。
屈折弱視	「屈折（性）弱視」と記載されているものを計上する。
その他・種類不明の弱視	上記以外の弱視、及び単に「弱視」等とあってその種類が不明のものを計上する。
弱視なしまたは弱視の有無不明	(1) 弱視のないもの、「弱視の疑い」とあるもの、または弱視の有無が不明なものについて、弱視以外の診断名により、以下のいずれか1項目にのみ計上する。 (2) 2項目以上に該当するときは、左側にある項目を優先させ、それ以外の項目には計上しない。
斜視	内斜視、外斜視等、「斜視」と記載されているものを計上する。ただし、偽内斜視はここには計上せず、「その他の疾患」に計上する。
屈折異常	遠視、近視、乱視等の屈折異常を計上する。
その他の疾患	上記以外の疾患を計上する。偽内斜視もここに計上する。

12-③ 3歳児聴覚検診精密健康診査結果	精密健康診査実施要綱に基づく3歳児精密健康診査のうち、3歳児聴覚検診の結果に基づいて実施したものについて計上する。当年度中に何らかの方法で結果を把握した、3歳児精密健康診査受診票（以下「受診票」という。）について計上する。
結果把握数	<p>(1) 3歳児聴覚検診の結果に基づいて発行した受診票のうち、受診票の受理、保護者からの連絡など、何らかの方法によって、当年度中に精密健康診査の結果を把握した受診票の数を計上する。従って、どの年度に発行したものかは問わない。</p> <p>(2) 3歳児聴覚検診の結果に基づいて受診票を発行する場合は、難聴の有無等の記入欄をあらかじめ設けた受診票を使用することが望ましいが、それ以外の受診票を使用した場合でも、聴覚検診の結果に基づいて発行したものであれば、この表に計上する。</p>
結果内訳（実数）	<p>(1) 受診票の「所見又は今後の処置」欄の記入により、該当する欄に計上することを原則とするが、受診票を受理していない場合は、把握した内容により、これに準じて計上する。</p> <p>(2) 記入要領は、「12-② 3歳児視力精密健康診査結果」に同じ。</p>
有所見内訳（実数）	<p>(1) 前項の「有所見者実数」に計上した受診票についてのみ計上する。</p> <p>(2) 1枚の受診票について、いずれか1項目にのみ計上する。2項目以上に該当するときは、まず「感音難聴」「滲出性中耳炎・難聴あり」「その他の疾患・難聴あり」の順に優先させ、これに該当しない場合は、残りの中で左側にある項目を優先させる。</p>
感音難聴	「感音（性）難聴」または「神経（性）難聴」と記載されているものを計上する。
滲出性中耳炎	「滲出性中耳炎」と記載されているものを、難聴の有無により区分して計上する。
難聴あり	「難聴あり」と記載されているもの、又は左右いずれかの耳の聴力レベルが21dB以上のものを計上する。
難聴なしまたは難聴の有無不明	「難聴あり」の項目に当てはまらないものを計上する。「難聴の疑い」と記載されているものも、ここに計上する。
言語発達遅滞（難聴なしまたは難聴の有無不明）	<p>(1) 言語発達遅滞であって、難聴のないもの、または難聴の有無が不明なものを計上する。</p> <p>(2) 精神発達遅滞による言語発達遅滞であって、難聴のないもの、または難聴の有無が不明なものを含む。</p> <p>(3) 難聴による言語発達遅滞は、難聴の原因により、「感音難聴」又は「難聴あり」のうちのいずれかの項目に計上する。</p>



<p>その他の疾患</p> <p>難聴あり</p> <p>難聴なしまたは難聴の有無不明</p>	<p>上記以外の診断名が記載されているものを、難聴の有無により区分して計上する。単に「難聴」等とあって、その種類が不明のものを含む。耳垢栓塞もここに計上する。</p> <p>「難聴あり」と記載されているもの、又は左右いずれかの耳の聴力レベルが21dB以上のものを計上する。</p> <p>「難聴あり」の項目に当てはまらないものを計上する。「難聴の疑い」と記載されているものも、ここに計上する。</p>
<p>13 長期療養児の相談等の状況</p>	<p>地域保健事業報告に準じて作成する。</p> <p>(1) 小児慢性疾患医療券所持者以外に、次のような疾患による長期療養児についても、本表に計上する。</p> <p>ア 大気汚染関連疾病の対象となる児</p> <p>イ いずれの助成制度の対象にもならない疾患（染色体異常、奇形症候群など）</p> <p>(2) 次のような疾患による長期療養児については、計上しない。</p> <p>ア 育成医療の対象となる疾患</p> <p>イ 特殊疾病の対象となる疾患</p> <p>ウ 障害者自立支援法による精神通院の対象となる疾患（てんかんなど）</p>

## 平成28年度 母子保健事業評価部会委員名簿

(五十音順)

委員名	所属等
井出 昌子	港区 みなと保健所健康推進課地域保健係副係長
小澤 隆	台東区 健康部健康課長
尾本 由美子	葛飾区 金町保健センター所長
小林 啓子	東京都西多摩保健所 地域保健推進担当課長
清水 洋子	東京女子医科大学看護学研究科看護学部 教授
土屋 清嗣	稲城市 福祉部健康課長
*中村 敬	大正大学 名誉教授
永田 幹子	小平市 健康福祉部健康福祉課保健指導担当係長
福島 千尋	東京都南多摩保健所 保健対策課長

注1) \*は部会長

注2) 委員任期 平成28年10月16日から平成30年10月15日まで



登録番号 (28) 458

母子保健事業報告年報  
平成28年版  
(平成27年度統計)

平成29年3月発行

編集・発行 東京都福祉保健局少子社会対策部家庭支援課  
東京都新宿区西新宿二丁目8番1号  
電話番号 03 (5320) 4372

印刷 株式会社まこと印刷  
東京都港区虎ノ門五丁目9番2号  
電話番号 03 (5405) 2050

リサイクル適性 (A)

この印刷物は、印刷用の紙へ  
リサイクルできます。